

# SITUASJONSKART

MED REGULERINGSPLAN

Reg.plannr.:

Adresse:

Gnr/Bnr: 63/2 og 3 grensejustering

Tiltakshaver:

Vedlegg D:

MOTTATT

- 9 JULI 2021

KARMØY KOMMUNE

SEKTOR AREAL OG BYGGESAK



Målestokk: 1:300

Datum: Euref 89/UTM 32 Dato : 28.05.2021

Kartet kan inneholde feil, noen grenser er usikre.

Fargelagt kart må innsendes ved søknad eller melding.

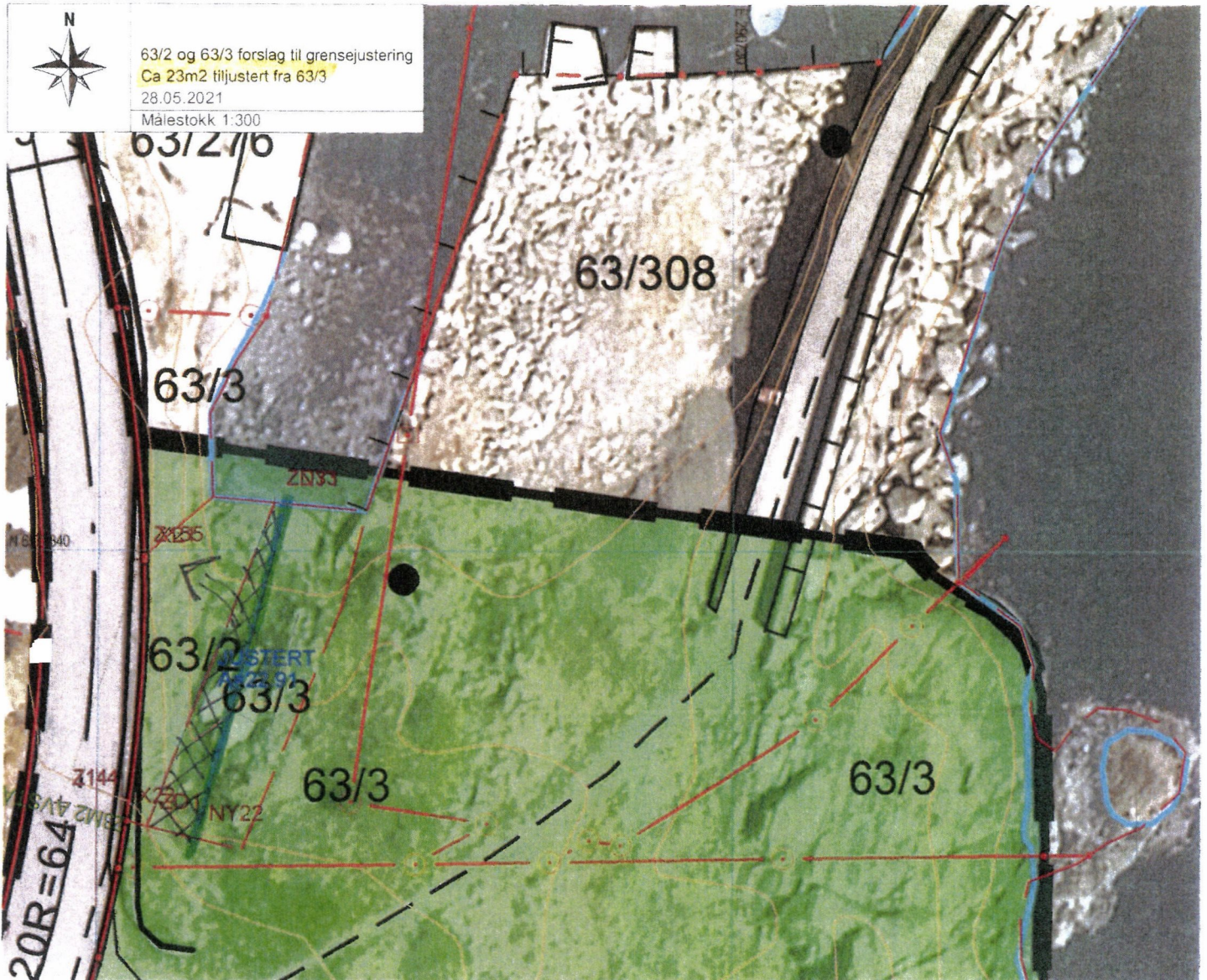

## Tegnforklaring:

Vegkant	—
Høydekurve	—
Eiendomsgrense målt	—●
Eiendomsgrense usikker	- - -
Bygg -takflate	⊠
Bygg -planlagt	□
Høyspent, stolper	—●
Kommunale VA-ledninger	—●
	—●
	—●

## Reguleringsformål:

Boliger	■	SKRAVERTE OMRÅDER	
Offentlig bebyggelse	■	Fare	▨
Forretning	■	Felles	▨
Naustbebyggelse	■	Spesialområde	▨
Allmennyttig formål	■	LINJER	
Industri/lager	■	Frisiktlinje	- - -
Friområde	■	Byggegrense	- - -
Garasjeanl./bensinst.	■	Planens begrensning	—
Trafikkområde	■		

# SITUASJONSKART

MED REGULERINGSPLAN

Reg.plannr.:

Adresse:

Gnr/Bnr: 63/2 og 3 grensejustering

Tiltakshaver:

Vedlegg D:

MOTTATT

- 9 JULI 2021

KARMØY KOMMUNE

SEKTOR AREAL OG BYGGESAK



Målestokk: 1:300

Datum: Euref 89/UTM 32 Dato: 28.05.2021



Kartet kan inneholde feil, noen grenser er usikre.

Fargelagt kart må innsendes ved søknad eller melding.



## Tegnforklaring:

Vegkant

Høydekurve

Eiendomsgrense målt

Eiendomsgrense usikker

Bygg -takflate

Bygg -planlagt

Høyspent, stolper

Kommunale VA-ledninger



## Reguleringsformål:

Boliger

Offentlig bebyggelse

Forretning

Naustbebyggelse

Allmenntillegget formål

Industri/lager

Friområde

Garasjeanl./bensinst.

Trafikkområde



SKRAVERTE OMRÅDER

Fare

Felles

Spesialområde

LINJER

Frisiktlinje

Byggegrense

Planens begrensning

