

## Eksisterende bygning

BRA  
380.8 m²

## Nytt trappe- og heisrom Nytt inngangsparti (fasadeendring)

BRA  
22.0 m²

Lager  
BRA  
47.3 m²

Renovasjon  
18.0 m²

1. Etasje  
Forretning og  
lager

**NB!**  
Alle mål må tilpasses  
eksisterende bygning  
Avvik i tegning kan  
forekomme.

4	02.04.20	Olav	Dør i port til renovasjonsrom/ lager
3	22.10.19	Inga	Diverse endringer trapp, heis, vindu, rekkverk etc.
2	02.04.19	Olav	Div. justeringer, arealer mm.
1	06.02.19	Inga	Endre trapper, heis m.m.

DATA DESIGN SYSTEM  
A NEMETSCHKE COMPANY



Tiltakshaver: **Hansen Eiendom AS**

Byggeplass: **Bedehusvegen 10**

Kommune: **Karmøy kommune**

Gnr: 15 Bnr: 392 Mål: 1 : 100

1. Etasje, Eksisterende bygning

Dato: 06.12.18

Tegn: Inga

Prosjekt: 5906-18

Tegn.nr: 504

© Tegningen er beskyttet i.h.t. lov om opphavsrett.

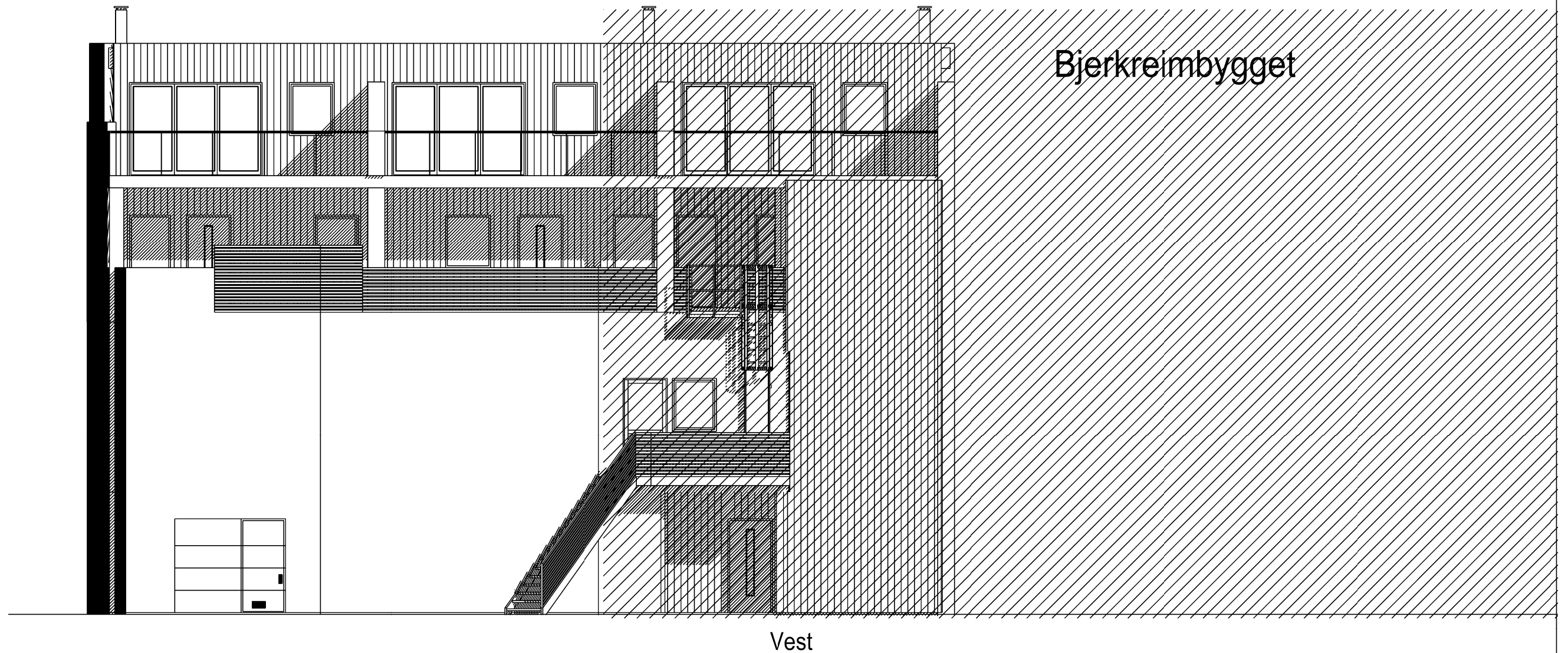

4	02.04.20	Olav	Dør i port til renovasjonsrom/ lager
3	22.10.19	Inga	Diverse endringer trapp, heis, vindu, rekkverk etc.
2	06.02.19	Inga	Endre trapper, heis m.m.
1	21.12.18	Inga	Div. endringer i hht. krav til brann og rømning.

DATA DESIGN SYSTEM  
A NEMETSCHER COMPANY



Tiltakshaver: **Hansen Eiendom AS**  
 Byggeplass: Bedehusvegen 10  
 Kommune: Karmøy kommune  
 Gnr: 15 Bnr: 392 Mål: 1 : 100  
 Fasade mot Vest

Dato: 06.12.18  
 Teqn: Inga  
 Prosjekt: 5906-18  
 Teqn.nr: 509

© Tegningen er beskyttet i.h.t. lov om opphavsrett.