

# SITUASJONSKART

## MED REGULERINGSPLAN

Reg.plannr.:

Adresse:

Gnr/Bnr: 112/155

Tiltakshaver:

Vedlegg D: /

## KARMØY KOMMUNE

SEKTOR AREAL OG BYGGESAK



Målestokk: 1:500

Datum: Euref 89/UTM 32

Dato: 10.02.2022

Kartet kan inneholde feil, noen grenser er usikre.

Fargelagt kart må innsendes ved søknad eller melding.



### Tegnforklaring:

Vegkant	
Høydekurve	
Eiendomsgrense målt	
Eiendomsgrense usikker	
Bygg -takflate	
Bygg -planlagt	
Høyspent, stolper	
Kommunale VA-ledninger	

### Reguleringsformål:

Boliger		SKRAVERTE OMRÅDER	
Offentlig bebyggelse		Fare	
Forretning		Felles	
Naustbebyggelse		Spesialområde	
Sentrumsformål		LINJER	
Industri/lager		Frisiktlinje	
Friområde		Byggegrense	
Garasjeanl./bensinst.		Planens begrensning	
Trafikkområde			



# SITUASJONSKART

MED KOMMUNEPLAN

Gnr/Bnr: 112/155  
Adresse: /  
Dato: 10.02.2022  
Målestokk: 1:500

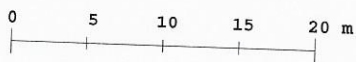

KARMØY KOMMUNE  
SEKTOR AREAL OG BYGGESAK



Kartet kan inneholde feil, noen grenser er usikre.

Fargelagt kart må innsendes ved søknad eller melding.

Datum: Euref 89/UTM 32

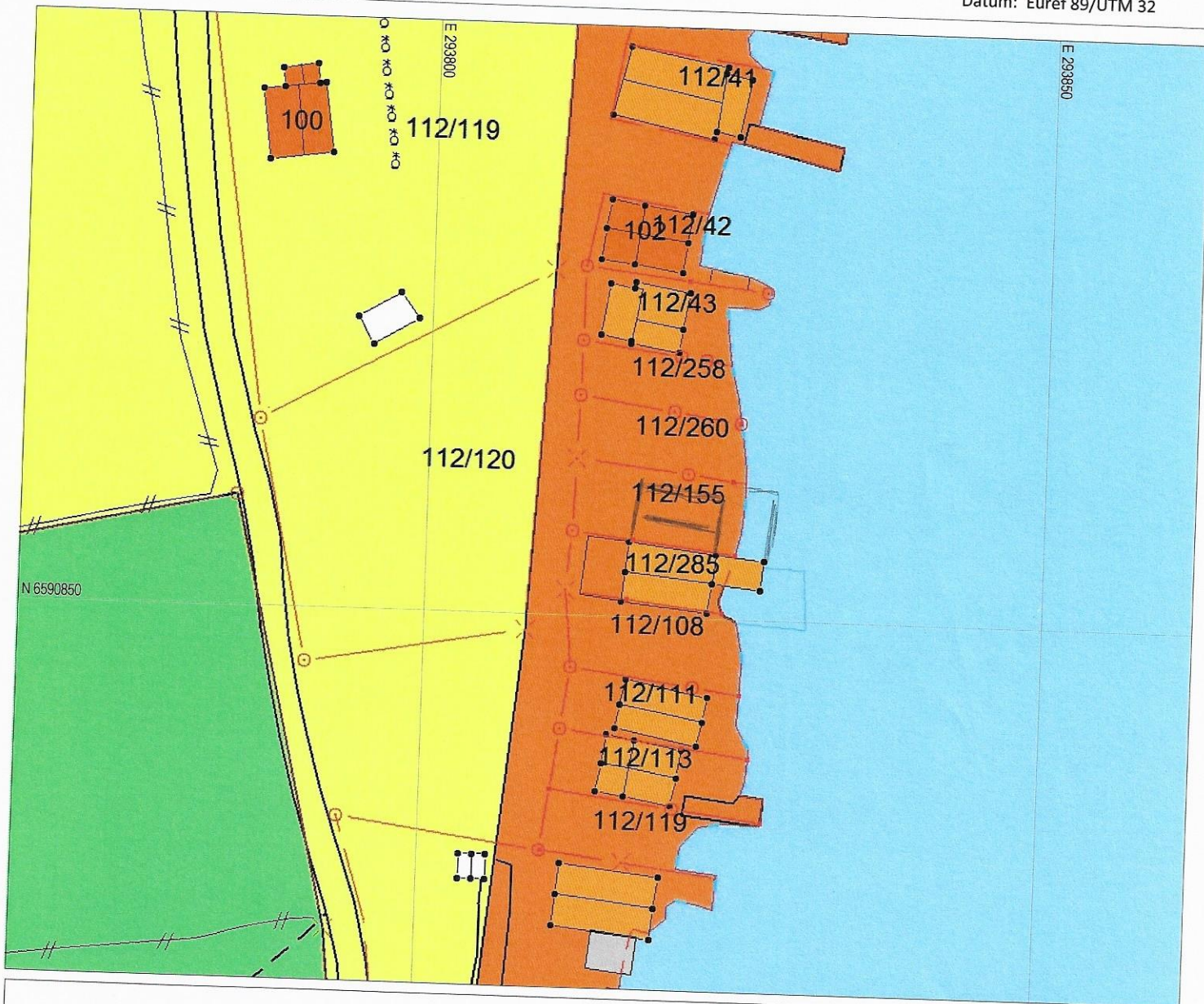

## Tegnforklaring:

Vegkant	
Høydekurve	
Eiendomsgrense målt	
Eiendomsgrense usikker	
Bygg -takflate	
Bygg -planlagt/ ikke innmålt	
Høyspent, stolper	
Kommunale VA-ledninger, kum	

## Planformål:

LNF-område  
Landbruk, natur- og friluftsområder

Boligområde  
Tjenesteyting  
Industri/forretning  
Fritidsbebyggelse  
Sentrumsområde  
Friområde  
Blandet formål

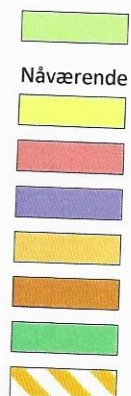

Trafikkareal

Nåværende  
Framtidig



I henhold til  
Kommuneplanen kan det i  
planlagt formålsområde være  
krav om plan.



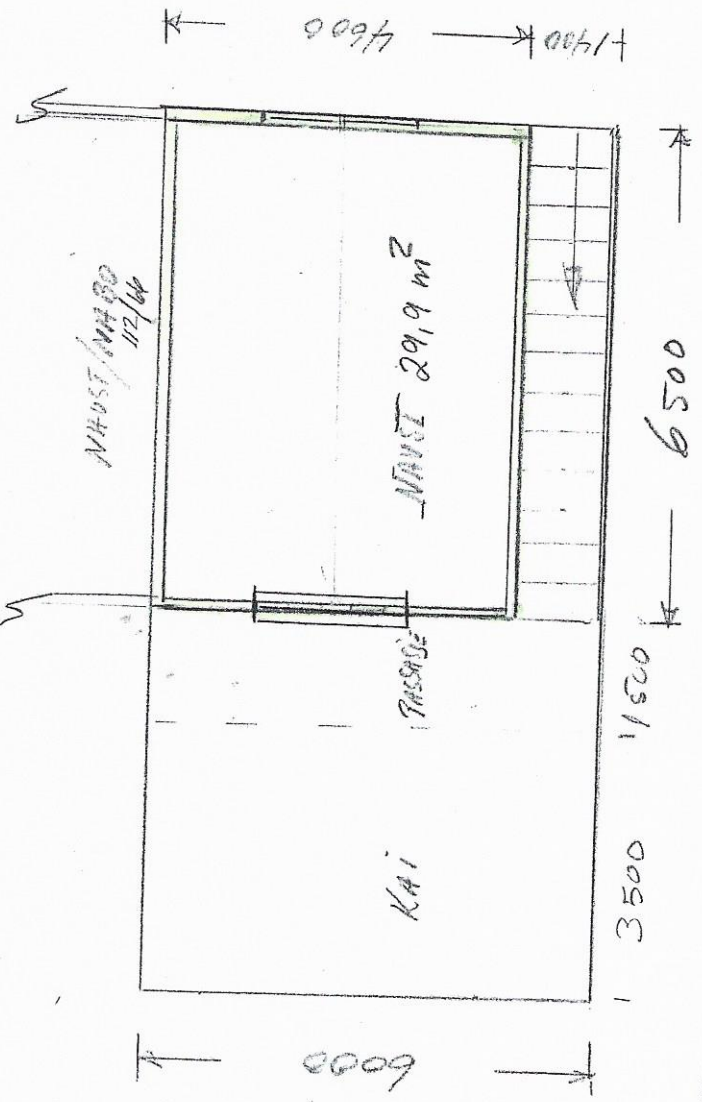
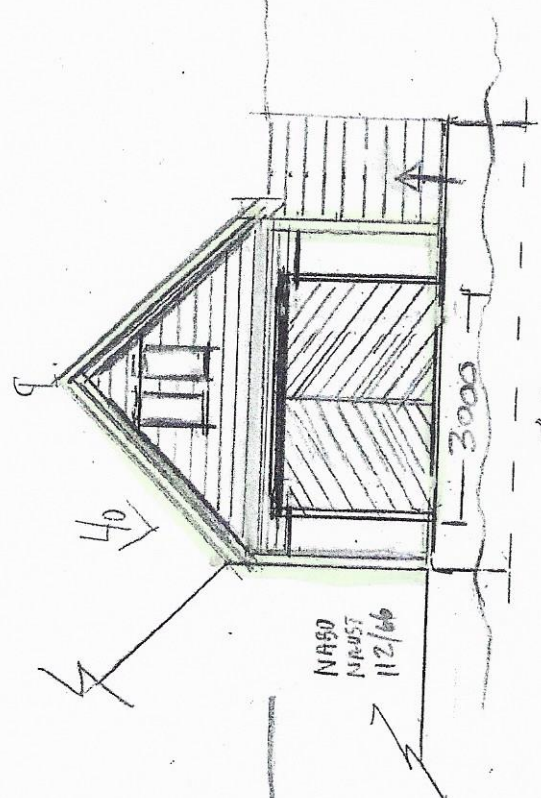
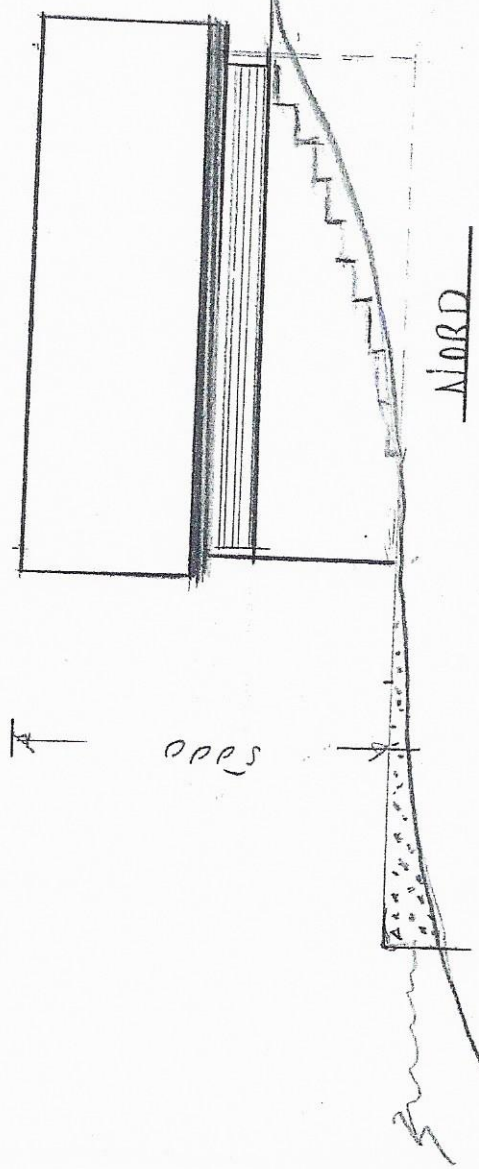

NAUST	11200	TEGN. 064	14.02.2022
29,9 m <sup>2</sup>	GNR. 112 BNR. 155		
ANITA OG ARNE HALLQUIST			mob. 90070950