



Matrikkelrapport

MAT0011

Matrikelbrev



Kartverket

For matrikkelenhets:

Kommune: 1149 – KARMØY

Gårdsnummer: 57

Bruksnummer: 216

Utskriftsdato/klokkeslett: 04.04.2022 kl. 12:31

Produsert av: André Larsen - 1149

Attestert av: Karmøy kommune



Orientering om matrikelbrev

Matrikelbrevet er hjemlet i «Lov om eigedomsregistrering» (matrikellova) av 17. juni 2005. Etter definisjonen i matrikellovens s 3 d) er matrikelbrevet en attestert utskrift av matrikkelen som viser alle registrerte opplysninger om en matrikelenhets ved oppgitt dato.

Om fullstendighet og nøyaktighet i matrikelbrevet

Matrikkelen ble etablert ved konvertering av data fra tidligere registre. Det kan variere hvor gode disse dataene er med hensyn på fullstendighet og nøyaktighet. I enkelte tilfeller kan grensepunkt og grenselinjer mangle helt eller delvis eller være feil registrert. Det kan også være feil og mangler ved registrert bygnings- og adresseinformasjon. Fullstendighet og stedfestingsnøyaktighet er generelt bedre innenfor enn utenfor tettbygd strøk. Vær oppmerksom på at for mange matrikelenheter og bygg hefter usikkerhet ved arealet som oppgis.

For utfyllende informasjon: www.kartverket.no/matrikelbrev

Matrikkelenhets

Matrikkelenhetsstype: Grunneiendom
Bruksnavn: SKUDENESHAVN
Etableringsdato: 0,24
Skylid: Ja
Er tinglyst: Nei
Har festegrunner: Nei
Er seksjonert: Nei

Grunnforurensning

Opplysninger om forurenset grunn er hentet fra registeret Grunnforurensning hos Miljødirektoratet. På <http://grunnforurensning.miljodirektoratet.no> finnes mer detaljerte opplysninger om de registrerte forurensningene.

På denne eiendommen er det forurenset grunn eller mistanke om forurenset grunn og det er forbudt å foreta seg noe som kan medføre fare for forurensning, jf. forurensningsloven § 7. Bygge- og gravearbeid på den delen av eiendommen hvor det er forurenset grunn, kan ikke finne sted uten at reglene i forurensningsforskriften kapittel 2 er fulgt. Ved planlagt bygge- og gravearbeid er normalt kommunen myndighet etter forurensningsforskriften kapittel 2. Ved opprydningsarbeid er Miljødirektoratet eller Fylkesmannen myndighet, og behandler saken direkte etter forurensningsloven § 7 og § 11.

Lokalitetnr 3830
Lokalitetsnavn SKUDE Industri

Påvirkningsgrad
Mistanke om påvirkning

Myndighet
Fylkesmann

Arealrapport

Tekst

Beregna areal for 57 / 216

Areal Kommentar

31 987,4 m2 Ukjent grenseforløp

Eierforhold

Tinglyste eierforhold

Rolle	Status	Føds.d./org.nr	Navn	Bruksenhet	Adresse	Andel
Hjemmelshaver		988767417	STEININGSHOLMEN EIENDOM AS		Postboks 13 4297 SKUDENESHAVN	1 / 1

Oversikt over teiger

(EUREF89 UTM Sone 32)

Løpnr	Type	Hovedteig	Nord	Øst	Høyde	Areal	Merknader
1	Teig	Ja	6562333	286203		31 987,4 m2	Hjelpelinje vannkant

Forretninger der matrikkelenheten er involvert

Forretning
Forretningstype
Årsak til feilretting

Forretningsdokumentdato
Kommunal saksreferanse
Nettadresse (URL)
Annen referanse

Status
Tinglysning
Endret dato
Matrikkelføring
Signatur
Dato

Sammenstilling av matrikkelenheter	Tinglyst	04.04.2022	larand	04.04.2022
Sammenstilling	21/9617-SAMMENSLÅING			
	Rolle	Matrikkelenhet	Arealendring	
	Avgiver	1149 - 57/220	-10	
	Avgiver	1149 - 57/221	-352	
	Avgiver	1149 - 57/586	-65,3	
	Mottaker	1149 - 57/216	427,2	
Sammenstilling av matrikkelenheter	25.08.1976			
Sammenstilling		Matrikkelenhet	Arealendring	
	Avgiver	1149 - 57/584	-75	
	Mottaker	1149 - 57/216	75	
Sammenstilling av matrikkelenheter	25.08.1976			
Sammenstilling		Matrikkelenhet	Arealendring	
	Avgiver	1149 - 57/571	-3 052	
	Mottaker	1149 - 57/216	3 052	
Sammenstilling av matrikkelenheter	25.08.1976			
Sammenstilling		Matrikkelenhet	Arealendring	
	Avgiver	1149 - 57/568	-1 080	
	Mottaker	1149 - 57/216	1 080	
Sammenstilling av matrikkelenheter	25.08.1976			
Sammenstilling		Matrikkelenhet	Arealendring	
	Avgiver	1149 - 57/555	-995	
	Mottaker	1149 - 57/216	995	

Forretning	Forretningsdokumentdato	Status	Tinglysning	Endret dato	Matrikkelføring
Forretningstype	Kommunal saksreferanse				Signatur
Årsak til feilretting	Nettadresse (URL)				Dato
	Annen referanse				
Sammenstilling av matrikkelenheter	25.08.1976				
Sammenstilling		Rolle	Matrikkelenhet	Arealendring	
		Avgiver	1149 - 57/356	-1 398	
		Mottaker	1149 - 57/216	1 398	
Sammenstilling av matrikkelenheter	25.08.1976				
Sammenstilling		Rolle	Matrikkelenhet	Arealendring	
		Avgiver	1149 - 57/347	-374	
		Mottaker	1149 - 57/216	374	
Sammenstilling av matrikkelenheter	25.08.1976				
Sammenstilling		Rolle	Matrikkelenhet	Arealendring	
		Avgiver	1149 - 57/272	0	
		Mottaker	1149 - 57/216	0	
Sammenstilling av matrikkelenheter	25.08.1976				
Sammenstilling		Rolle	Matrikkelenhet	Arealendring	
		Avgiver	1149 - 57/224	0	
		Mottaker	1149 - 57/216	0	
Sammenstilling av matrikkelenheter	25.08.1976				
Sammenstilling		Rolle	Matrikkelenhet	Arealendring	
		Avgiver	1149 - 57/223	0	
		Mottaker	1149 - 57/216	0	

Forretning	Forretningstype	Årsak til feilretting	Forretningsdokumentdato	Kommunal saksreferanse	Nettadresse (URL)	Annenn referanse	Status	Tinglysing	Endret dato	Matrikkelføring	Signatur	Dato
Sammenlåing av matrikkelenheter			25.08.1976									
Sammenlåing							Rolle	Matrikkelenhet	Arealendring			
							Avgiver	1149 - 57/219				0
							Mottaker	1149 - 57/216				0
Sammenlåing av matrikkelenheter			25.08.1976									
Sammenlåing							Rolle	Matrikkelenhet	Arealendring			
							Avgiver	1149 - 57/218				-107
							Mottaker	1149 - 57/216				107
Sammenlåing av matrikkelenheter			25.08.1976									
Sammenlåing							Rolle	Matrikkelenhet	Arealendring			
							Avgiver	1149 - 57/217				-61
							Mottaker	1149 - 57/216				61
Sammenlåing av matrikkelenheter			25.07.1976									
Sammenlåing							Rolle	Matrikkelenhet	Arealendring			
							Avgiver	1149 - 57/575				-781
							Mottaker	1149 - 57/216				781
Skylddeling			13.05.1974									
Skylddeling							Rolle	Matrikkelenhet	Arealendring			
							Avgiver	1149 - 57/216				-84,5
							Mottaker	1149 - 57/586				84,5

Forretning Forretningstype Årsak til feilretting	Forretningsdokumentdato Kommunal saksreferanse Nettadresse (URL) Annen referanse	Status	Tinglysning	Endret dato	Matrikkelføring Signatur Dato
Skylddeling Skylddeling					
			Matrikkelenhet	Arealendring	
			1149 - 57/309	-613	
			1149 - 57/216	613	

Forretninger der matrikkelenheten er berørt

Forretning Forretningstype Årsak til feilretting	Forretningsdokumentdato Kommunal saksreferanse Nettadresse (URL) Annen referanse	Status	Tinglysning	Endret dato	Matrikkelføring Signatur Dato
Kvalitetshøving for eksisterende matrikkelenhet Oppmålingsforretting	28.12.2016 16/4897				xiaoxia 28.12.2016
			Matrikkelenhet	Arealendring	
			1149 - 57/216	0	
			1149 - 57/511	0	

Forretning over eksisterende matrikkelenhet Skylddeling	Forretningsdokumentdato Kommunal saksreferanse Nettadresse (URL) Annen referanse	Status	Tinglysning	Endret dato	Matrikkelføring Signatur Dato
	30.09.2009				1149hma 09.11.2009
			Matrikkelenhet	Arealendring	
			1149 - Mnr mangler	0	
			1149 - 57/216	0	
			1149 - 57/355	0	
			1149 - 57/511	0	

Forretning over eksisterende matrikkelenhet Feilretting Feilføring	Forretningsdokumentdato Kommunal saksreferanse Nettadresse (URL) Annen referanse	Status	Tinglysning	Endret dato	Matrikkelføring Signatur Dato
	28.09.2009				1149hma 28.09.2009
			Matrikkelenhet	Arealendring	
			1149 - 57/216	0	
			1149 - 57/220	0	
			1149 - 57/569	0	

Forretning Forretningstype Årsak til feilretting	Forretningsdokumentdato Kommunal saksreferanse Nettadresse (URL) Annen referanse	Status	Tinglysing Endret dato	Matrikkelføring Signatur Dato
Forretning over eksisterende matrikkelenhet Skylddeling	26.06.2009			1149hma 26.06.2009
		Rolle	Matrikkelenhet	Arealendring
		Berørt	1149 - Mnr mangler	0
		Berørt	1149 - 57/213	0
		Berørt	1149 - 57/214	0
		Berørt	1149 - 57/215	0
		Berørt	1149 - 57/216	0
		Berørt	1149 - 57/560	0
Forretning over eksisterende matrikkelenhet Skylddeling	26.06.2009			1149hma 26.06.2009
		Rolle	Matrikkelenhet	Arealendring
		Berørt	1149 - Mnr mangler	0
		Berørt	1149 - 57/216	0
		Berørt	1149 - 57/560	0
Forretning over eksisterende matrikkelenhet Feilretting Feilføring	25.06.2009			1149hma 25.06.2009
		Rolle	Matrikkelenhet	Arealendring
		Berørt	1149 - 57/214	0
		Berørt	1149 - 57/216	0
Forretning over eksisterende matrikkelenhet Skylddeling	23.06.2009			1149hma 28.08.2009
		Rolle	Matrikkelenhet	Arealendring
		Berørt	1149 - Mnr mangler	0
		Berørt	1149 - 57/216	0
		Berørt	1149 - 57/354	0
		Berørt	1149 - 57/561	0
		Berørt	1149 - 57/569	0

Forretning
Forretningstype
Årsak til feilretting

Forretningsdokumentdato
Kommunal saksreferanse
Nettadresse (URL)
Annen referanse

Status

Tinglysing

Endret dato

Matrikkelføring
Signatur Dato

Forretning over eksisterende matrikkelenhet

23.06.2009

1149hma 28.08.2009

Skylddeling

Rolle

Berørt

Berørt

Berørt

Berørt

Matrikkelenhet

1149 - Mnr mangler

1149 - 57/216

1149 - 57/570

1149 - 57/572

Arealendring

0

0

0

0

Adresser

Adresstype	Adressenavn	Adressekode	Adressenr	Kretser	Atkomstpunkt
Vegadresse	Adressetilleggsnavn Steiningsholmen	Kildekode 1357	Koord.syst. Nord 24	Grunnkrets 0507 SKUDENESHAVN Stemmekrets: 1 Skudeneshavn Kirkesokn: 06100501 Falnes Postnr.område: 4280 SKUDENESHAVN Tettsted: 4705 Skudeneshavn	Nei

Adresstype	Adressenavn	Adressekode	Adressenr	Kretser	Atkomstpunkt
Vegadresse	Adressetilleggsnavn Steiningsholmen	Kildekode 1357	Koord.syst. Nord 30	Grunnkrets 0507 SKUDENESHAVN Stemmekrets: 1 Skudeneshavn Kirkesokn: 06100501 Falnes Postnr.område: 4280 SKUDENESHAVN Tettsted: 4705 Skudeneshavn	Nei

Aktive bygg som er registrert på matrikkelenheten

Adresse	Bruksenhetsnummer	Bruksareal	Ant. rom	Kjøkkentilgang	Bad	WC	Matrikkelenhet
	Unummerert bruksenhet	0	0		0	0	57/216

Kontaktpersoner

Rolle	Føds.dato/org.nr	Navn	Bruksenhet	Adresse	Datoer
Tiltakshaver	11 840 639	KARMØY STÅLINDUSTRI A/S	4280 SKUDENESHAVN		
Bygningsnr:	1		0	Ant. boliger:	0
Løpenr:			0	Ant. etasjer:	1
Repr.punkt:	Koordinatsystem: EUREF89 UTM Sone 32		12	Vannforsyning:	
	Nord: 6562297 Øst: 286303		12	Avløp:	
Bygningsendringskode:	Tilbygg		0	Har heis:	Nei
Bygningstype:	Annen industribygning				
Næringsgruppe:	Industri		0		
Bygningsstatus:	Tatt i bruk		0		
Energikilder:			0		
Oppvarming:					

Etasjer

Etasje	Antall boenheter	BRA bolig	BRA annet	BRA totalt	BTA bolig	BTA annet	BTA totalt	Alt. areal	Alt. areal 2
H01	0	0	12	12	0	0	0	0	0

Bruksenheter

Adresse	Bruksenhetsnummer	Bruksareal	Ant. rom	Kjøkkentilgang	Bad	WC	Matrikkelenhet
	Unummerert bruksenhet	0	0		0	0	57/216

Kontaktpersoner

Rolle	Føds.dato/org.nr	Navn	Bruksenhet	Adresse	Datoer
Tiltakshaver	11 840 647	KARMØY STÅL AS			
Bygningsnr:			0	Ant. boliger:	0
Løpenr:			0	Ant. etasjer:	1
Repr.punkt:	Koordinatsystem: EUREF89 UTM Sone 32		2 460	Vannforsyning:	
	Nord: 6562367 Øst: 286124		2 460	Avløp:	
Bygningsendringskode:			0	Har heis:	Nei
Bygningstype:	Verkstedbygning				
Næringsgruppe:	Industri		0		
Bygningsstatus:	Tatt i bruk		0		
Energikilder:			0		
Oppvarming:					

Etasjer

Etasje	Antall boenheter	BRA bolig	BRA annet	BRA totalt	BTA bolig	BTA annet	BTA totalt	Alt. areal	Alt. areal 2
H01	0	0	2460	2460	0	0	0	0	0

Bruksenheter

Adresse 1357 Steiningsholmen 30 Bruksenhetsnummer Bruksenhetstype Bruksareal Ant. rom Kjøkkentilgang Bad WC Matrikkelenhet
Unummerert bruksenhet 0 0 0 0 0 0 57/216

Kontaktpersoner

Føds.dato/org.nr Navn Bruksenhet Adresse
KARMØY STÅLINDUSTRIA/S 4280 SKUDENESHAVN

Bygningsnr: 11 840 655 Bebygd areal: 0 Ant. boliger: 0 Datoer

Løpenr: Bruksareal bolig: 0 Ant. etasjer: 1 Rammetillatelse:

Repr.punkt: Koordinatsystem: EUREF89 UTM Sone 32 Bruksareal annet: 3 420 Vannforsyning: Tilkn. off. Igangsettingstillatelse:

Nord: 6562414 Øst: 286131 Bruksareal totalt: 3 420 vannverk Tatt i bruk:

Bygningsendringstype: Bruttoareal bolig: 0 Avløp: Privat kloakk Midlertidig brukstillatelse:

Bygningstype: Verktstedbygning Bruttoareal annet: Har heis: Nei Ferdiggattest:

Næringsgruppe: Industri Bruttoareal totalt: 0

Bygningsstatus: Tatt i bruk Alternativt areal: 0

Energikilder: Alternativt areal 2: 0

Oppvarming:

Etasjer

Etasje Antall boenheter BRA bolig BRA annet BRA totalt BTA bolig BTA annet BTA totalt Alt. areal Alt. areal 2
H01 0 0 3420 3420 0 0 0 0 0 0 0

Bruksenheter

Adresse Bruksenhetsnummer Bruksenhetstype Bruksareal Ant. rom Kjøkkentilgang Bad WC Matrikkelenhet
Unummerert bruksenhet 0 0 0 0 0 0 57/216

Kontaktpersoner

Føds.dato/org.nr Navn Bruksenhet Adresse
KARMØY STÅLINDUSTRIA/S 4280 SKUDENESHAVN

Bygningsnr: 11 840 671
Løpenr:
Repr.punkt: Koordinatsystem: EUREF89 UTM Sone 32
 Nord: 6562325 Øst: 286313
 Bygningsendringskode:
 Bygningstype: Annen industribygning
 Næringsgruppe: Industri
 Bygningsstatus: Bygning godkjent for riving/brenning
 Energikilder:
 Oppvarming:

Bebyggd areal: 0 Ant. boliger: 0
 Bruksareal bolig: 0 Ant. etasjer: 1
 Bruksareal annet: 325 Vannforsyning:
 Bruksareal totalt: 325 Avløp:
 Bruttoareal bolig: 0 Har heis: Nei
 Bruttoareal annet:
 Bruttoareal totalt: 0
 Alternativt areal: 0
 Alternativt areal 2: 0

Datoer
 Rammetillatelse:
 Igangsettingstillatelse:
 Tatt i bruk:
 Midlertidig brukstillatelse:
 Ferdiggattest:
 Bygning godkjent for riving/brenning: 11.11.2020

Etasjer

Etasje	Antall boenheter	BRA bolig	BRA annet	BRA totalt	BTA bolig	BTA annet	BTA totalt	Alt. areal	Alt. areal 2
H01	0	0	325	325	0	0	0	0	0

Bruksenheter

Adresse	Bruksenhetsnummer	Bruksenhetstype	Bruksareal	Ant. rom	Kjøkkentilgang	Bad	WC	Matrikkelenhet
		Unummerert bruksenhet	0	0	0	0	0	57/216

Kontaktpersoner

Rolle	Føds.dato/org.nr	Navn	Bruksenhet	Adresse
Tiltakshaver	11 851 657	KARMØY STÅLINDUSTRI A/S	4280	SKUDENESHAVN

Bygningsnr: 11 851 657
Løpenr:
Repr.punkt: Koordinatsystem: EUREF89 UTM Sone 32
 Nord: 6562334 Øst: 286136
 Bygningsendringskode:
 Bygningstype: Verkstedbygning
 Næringsgruppe: Industri
 Bygningsstatus: Tatt i bruk
 Energikilder:
 Oppvarming:

Bebyggd areal: 0 Ant. boliger: 0
 Bruksareal bolig: 0 Ant. etasjer: 1
 Bruksareal annet: 29 Vannforsyning:
 Bruksareal totalt: 29 Avløp:
 Bruttoareal bolig: 0 Har heis: Nei
 Bruttoareal annet:
 Bruttoareal totalt: 0
 Alternativt areal: 0
 Alternativt areal 2: 0

Datoer
 Rammetillatelse:
 Igangsettingstillatelse:
 Tatt i bruk:
 Midlertidig brukstillatelse:
 Ferdiggattest:

Etasjer

Etasje	Antall boenheter	BRA bolig	BRA annet	BRA totalt	BTA bolig	BTA annet	BTA totalt	Alt. areal	Alt. areal 2
H01	0	0	29	29	0	0	0	0	0

Bruksenheter

Adresse	Bruksenhetsnummer	Bruksenhetstype	Bruksareal	Ant. rom	Kjøkkentilgang	Bad	WC	Matrikkelenhet
1357 Steiningsholmen 30		Unummerert bruksenhet	0	0	0	0	0	57/216

Kontaktpersoner

Rolle	Føds.dato/org.nr	Navn	Bruksenhet	Adresse
Tiltakshaver	13 701 857	KARMØY STÅLINDUSTRI A/S		
Bygningsnr:		Bebygd areal:	0	Ant. boliger: 0
Løpenr:		Bruksareal bolig:	0	Ant. etasjer: 1
Repr.punkt:	Koordinatsystem: EUREF89 UTM Sone 32	Bruksareal annet:	362	Vannforsyning: Tilkn. off. vannverk
	Nord: 6562259 Øst: 286259	Bruksareal totalt:	362	Tatt i bruk: 12.12.1994
Bygningsendringskode:		Bruttoareal bolig:	0	Avløp: Midlertidig brukstillatelse:
Bygningstype:	Annen industribygning	Bruttoareal annet:	0	Har heis: Nei
Næringsgruppe:	Industri	Bruttoareal totalt:	0	Ferdigattest:
Bygningsstatus:	Tatt i bruk	Alternativt areal:	0	
Energikilder:		Alternativt areal 2:	0	
Oppvarming:				

Etasjer		BRA bolig	BRA annet	BRA totalt	BTA bolig	BTA annet	BTA totalt	Alt. areal	Alt. areal 2
H01	0	0	362	362	0	0	0	0	0

Bruksenheter	Bruksenhetsnummer	Bruksenhetstype	Bruksareal	Ant. rom	Kjøkkentilgang	Bad	WC	Matrikkelenhet
Adresse		Unummerert bruksenhet	0	0	0	0	0	57/216

Kontaktpersoner		Føds.dato/org.nr	Navn	Bruksenhet	Adresse
Tiltakshaver		13 701 857	HITEC-DRECO KARMØY A/S		
Bygningsnr:		Bebygd areal:	0	Ant. boliger: 0	
Løpenr:		Bruksareal bolig:	0	Ant. etasjer: 1	
Repr.punkt:	Koordinatsystem: EUREF89 UTM Sone 32	Bruksareal annet:	1 570	Vannforsyning: 13.08.1999	
	Nord: 6562259 Øst: 286259	Bruksareal totalt:	1 570	Avløp: 07.12.1999	
Bygningsendringskode:	Tilbygg	Bruttoareal bolig:	0	Har heis: Nei	
Bygningstype:	Annen industribygning	Bruttoareal annet:	0		
Næringsgruppe:	Industri	Bruttoareal totalt:	0		
Bygningsstatus:	Tatt i bruk	Alternativt areal:	0		
Energikilder:		Alternativt areal 2:	0		
Oppvarming:					

Etasjer		BRA bolig	BRA annet	BRA totalt	BTA bolig	BTA annet	BTA totalt	Alt. areal	Alt. areal 2
H01	0	0	1570	1570	0	0	0	0	0

Bruksenheter	Bruksenhetsnummer	Bruksenhetstype	Bruksareal	Ant. rom	Kjøkkentilgang	Bad	WC	Matrikkelenhet
Adresse		Unummerert bruksenhet	0	0	0	0	0	57/216

Adresse 1357 Steiningsholmen 30 **Bruksenhetsnummer** Bruksareal Ant. rom Kjøkkentilgang Bad WC Matrikkelenhet
Unummerert bruksenhet 0 0 0 0 57/216

Kontaktpersoner

Rolle Føds.dato/org.nr Navn **Bruksenhet** Adresse

Tiltakshaver 22 555 286 KARMØY STÅL

Bygningsnr: 22 555 286 **Bebygd areal:** 0 **Ant. boliger:** 0 **Datoer:**

Løpenr: **Bruksareal bolig:** 0 **Ant. etasjer:** 0 **Rammetillatelse:**

Repr.punkt: Koordinatsystem: EUREF89 UTM Sone 32 **Bruksareal annet:** 0 **Vannforsyning:** Igangsettingstillatelse:

Nord: 6562356 Øst: 286210 **Bruksareal totalt:** 0 **Avløp:** Tatt i bruk:

Bygningsendringskode: **Bruttoareal bolig:** 0 **Har heis:** Nei **Midlertidig brukstillatelse:**

Bygningstype: Kontor- og adm.bygning rådhus **Bruttoareal annet:** **Ferdigattest:**

Næringsgruppe: Industri **Bruttoareal totalt:** 0

Bygningsstatus: Tatt i bruk **Alternativt areal:** 0

Energikilder: **Alternativt areal 2:** 0

Oppvarming:

Bruksenheter

Adresse 1357 Steiningsholmen 30 **Bruksenhetsnummer** Bruksareal Ant. rom Kjøkkentilgang Bad WC Matrikkelenhet
Unummerert bruksenhet 0 0 0 0 57/216

Bygningsnr: 23 905 787 **Bebygd areal:** 800 **Ant. boliger:** 0 **Datoer:**

Løpenr: **Bruksareal bolig:** 0 **Ant. etasjer:** 1 **Rammetillatelse:**

Repr.punkt: Koordinatsystem: EUREF89 UTM Sone 32 **Bruksareal annet:** 781 **Vannforsyning:** Igangsettingstillatelse: 18.11.2005

Nord: 6562274 Øst: 286273 **Bruksareal totalt:** 781 **Avløp:** Tatt i bruk:

Bygningsendringskode: **Bruttoareal bolig:** 0 **Har heis:** Nei **Midlertidig brukstillatelse:**

Bygningstype: Lagerhall **Bruttoareal annet:** **Ferdigattest:** 26.08.2016

Næringsgruppe: Industri **Bruttoareal totalt:** 0

Bygningsstatus: Ferdigattest **Alternativt areal:** 0

Energikilder: **Alternativt areal 2:** 0

Oppvarming:

Etasjer

Etasje Antall boenheter BRA bolig BRA annet BRA totalt BTA annet BTA totalt Alt. areal Alt. areal 2
H01 0 0 781 781 0 0 0 0 0 0

Bruksenheter

Adresse **Bruksenhetsnummer** Bruksareal Ant. rom Kjøkkentilgang Bad WC Matrikkelenhet
Unummerert bruksenhet 0 0 0 0 57/216

Kontaktpersoner

Rolle Føds.dato/org.nr Navn **Bruksenhet** Adresse

Tiltakshaver STEININGSHOLMEN EIENDOM STEININGSHOLMEN

Rolle Føds.dato/org.nr Navn Bruksenhet Adresse
4280 SKUDENESHAVN

Utgåtte bygg som er registrert på matrikkelenheten

Bygningsnr: 11 840 663
Løpenr:
Repr.punkt: Koordinatsystem: EUREF89 UTM Sone 32
Nord: 6562405 Øst: 286173
Bygningsendringskode:
Bygningstype: Verkstedbygning
Næringsgruppe: Industri
Bygningsstatus: Bygning revet/brent
Energikilder: Elektrisitet
Oppvarming: Elektrisk

Bebygd areal: 0 Ant. boliger: 0
Bruksareal bolig: 0 Ant. etasjer: 3
Bruksareal annet: 915 Vannforsyning: Tilkn. off.
Bruksareal totalt: 915 vannverk
Bruttoareal bolig: 0 Avløp: Privat kloakk
Bruttoareal annet: 0 Har heis: Nei
Bruttoareal totalt: 0
Alternativt areal: 0
Alternativt areal 2: 0

Datoer
Rammetillatelse:
lgangsettingstillatelse:
Tatt i bruk:
Midlertidig brukstillatelse:
Ferdigattest:
Bygning godkjent for
riving/brenning: 23.05.2013
Bygning revet/brent: 28.03.2019

Etasje	Antall boenheter	BRA bolig	BRA annet	BRA totalt	BTA bolig	BTA annet	BTA totalt	Alt. areal	Alt. areal 2
H03	0	0	305	305	0	0	0	0	0
H02	0	0	305	305	0	0	0	0	0
H01	0	0	305	305	0	0	0	0	0

Bruksenheter
Adresse Bruksenhetsnummer Bruksenhetstype Bruksareal Ant. rom Kjøkkenligang Bad WC Matrikkelenhet
Unummerert bruksenhet 0 0 0 0 0 0 57/216

Kontaktpersoner
Rolle Føds.dato/org.nr Navn Bruksenhet Adresse
Tiltakshaver KARMØY STÅLINDUSTRI A/S

SEFRAK-minne
«SEFRAK er en forkorting for Sekretariatet For Registrering Av faste Kulturminner. Dette sekretariatet hadde ansvaret for en landsomfattende registrering av eldre bygninger. Et omfattende feltarbeid ble gjort i perioden 1975-1995. I dag er det Riksantikvaren som administrerer SEFRAK i samarbeid med fylkeskommunene. På <http://www.ra.no/> finnes mer informasjon om SEFRAK og om tilgang på den informasjonen som er registrert.»

SEFRAK-ID Kulturminnebetegnelse
1149 6 412 LAGER, STEININGSHOLMEN, SKUDENESHAVN

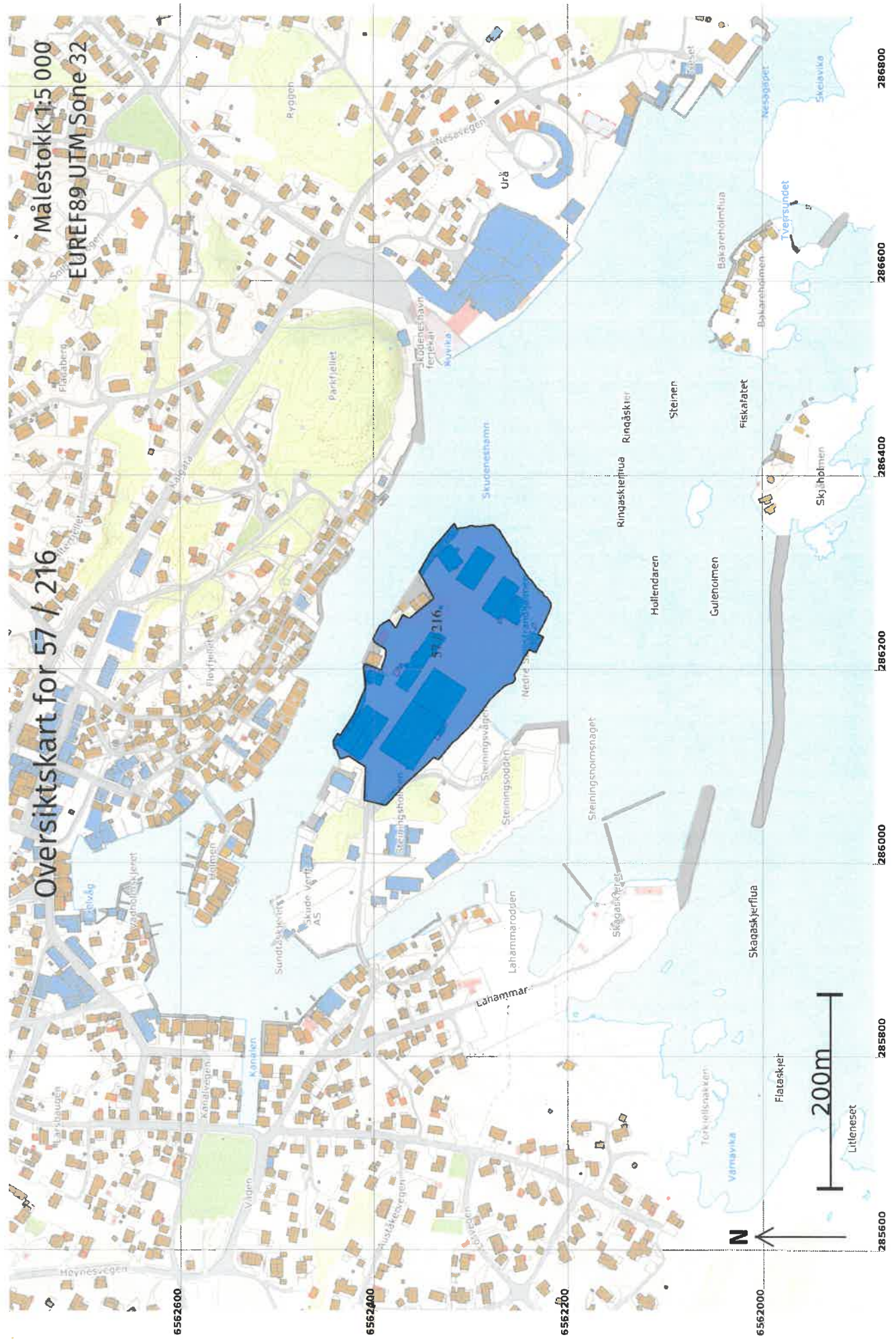

Oversiktskart for 57 / 216

Målestokk 1:5 000
EUREF89 UTM Sone 32

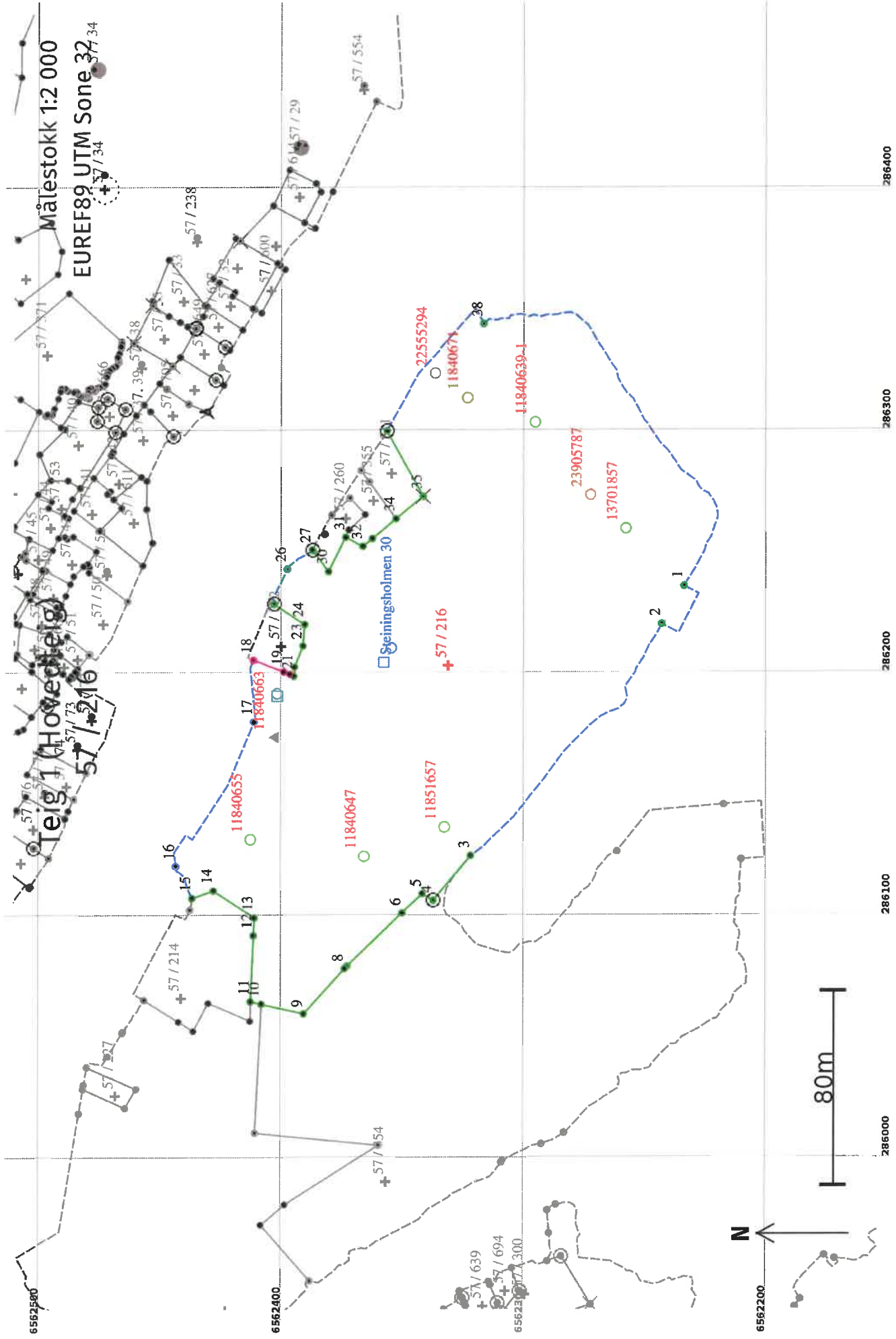

Areal og koordinater

Areal: 31 987,4

Arealmerknad: Hjelpelinje vannkant

Representasjonssystem: EUREF89 UTM Sone 32

Nord: 6562333

Øst: 286203

Grensepunkt / Grenselinje

Ytre avgrensing

Løpenr	Nord	Øst	Grensemerke nedsett i / Lengde (m) Linjeinformasjon	Grensepunkttype /	Målemetode	Nøyaktighet (SD i cm)	Radius
1	6562235,17	286235,45		Geometrisk hjelpepunkt	24 Digitalt stereoinstrument	29	
2	6562244,34	286219,84	32,50	Hjelpelinje vannkant		29	
3	6562323,30	286124,16	128,01	Geometrisk hjelpepunkt Hjelpelinje vannkant Umerket	24 Digitalt stereoinstrument 10 Terrengmålt	29 10	
4	6562338,58	286105,69	23,97	Offentlig godkjent grensemerke	10 Terrengmålt	10	
5	6562343,07	286108,45	5,27	Umerket	10 Terrengmålt	10	
6	6562351,28	286100,53	11,41	Umerket	10 Terrengmålt	10	
7	6562373,84	286078,76	31,35	Ukjent	10 Terrengmålt	10	
8	6562374,94	286077,70	1,53	Umerket	10 Terrengmålt	10	
9	6562391,87	286059,06	25,18	Umerket	10 Terrengmålt	10	
10	6562409,43	286063,06	18,01	Umerket	10 Terrengmålt	10	
11	6562413,90	286064,08	4,58	Umerket	10 Terrengmålt	10	
12	6562412,69	286091,33	27,28	Umerket	10 Terrengmålt	10	
13	6562412,36	286098,64	7,32	Umerket	10 Terrengmålt	10	
			20,20				

Løpnr	Nord	Øst	Grensemerke nedsatt i / Lengde (m)	Linjeinformasjon	Målemetode	Nøyaktighet (SD i cm)	Radius
14	6562429,22	286109,77		Umerket	10 Terrengmålt	10	
			9,31				
15	6562438,00	286106,68		Umerket	10 Terrengmålt	10	
			15,55	Hjelpelinje vannkant		29	
16	6562444,69	286120,00		Umerket	10 Terrengmålt	10	
			72,46	Hjelpelinje vannkant		29	
17	6562412,67	286179,38		Umerket	10 Terrengmålt	10	
			25,85	Hjelpelinje vannkant		29	
18	6562412,93	286204,81		Geometrisk hjelpepunkt	55 Digitalisert på dig.bord fra strek-kart: Papirkopi	200	
			13,41				
19	6562400,42	286199,97		Umerket	55 Digitalisert på dig.bord fra strek-kart: Papirkopi	200	
			2,75				
20	6562397,85	286198,99		Umerket	55 Digitalisert på dig.bord fra strek-kart: Papirkopi	200	
			1,96				
21	6562396,07	286198,16		Umerket	10 Terrengmålt	10	
			3,85			Ingen nøyaktighet	
22	6562395,80	286202,00		Umerket	10 Terrengmålt	10	
			9,33				
23	6562392,30	286210,65		Umerket	10 Terrengmålt	10	
			8,86				
24	6562391,58	286219,48		Umerket	10 Terrengmålt	10	
			15,26				
25	6562404,28	286227,94		Offentlig godkjent grensemerke	10 Terrengmålt	10	
			16,55	Hjelpelinje vannkant		29	
26	6562398,93	286242,33		Geometrisk hjelpepunkt	24 Digitalt stereoinstrument	29	
			13,29	Hjelpelinje vannkant		29	
27	6562388,48	286250,29		Umerket	10 Terrengmålt	10	
			0,15				
28	6562388,39	286250,17		Offentlig godkjent grensemerke	10 Terrengmålt	10	
			0,29				
29	6562388,22	286249,94		Umerket	10 Terrengmålt	10	
			10,74				

Løpnr	Nord	Øst	Grensemerke nedsett i / Lengde (m)	Linjeinformasjon	Målemetode	Nøyaktighet (SD i cm)	Radius
30	6562381,82	286241,31		Umerket	10 Terrengmålt	10	
31	6562374,64	286255,44	15,85	Umerket	10 Terrengmålt	10	
32	6562367,58	286251,70	7,99	Umerket	10 Terrengmålt	10	
33	6562363,74	286254,90	5,00	Umerket	10 Terrengmålt	10	
34	6562353,98	286263,02	12,70	Umerket	10 Terrengmålt	10	
35	6562342,91	286272,23	14,40	Fjell Kors	96 GNSS: Fasemåling (Real time kinematic)	10	
36	6562357,71	286299,25	30,81	Offentlig godkjent grensemerke	96 GNSS: Fasemåling (Real time kinematic)	10	
37	6562357,75	286299,32	0,08	Umerket	10 Terrengmålt	10	
38	6562318,23	286343,37	69,29	Hjelpelinje vannkant		29	
				Geometrisk hjelpепunkt	24 Digitalt stereoinstrument	29	
			176,68	Hjelpelinje vannkant		29	

