



Karmøy kommune

REV.: 10.03.22

Situasjonskart

Eiendom: 16/52
Adresse: Vestre Karmøyveg 375
Dato: 26.01.2022
Målestokk: 1:500



UTM-32

| | | | |
|---|--|-------------------------|----------------------|
| Eiendomsgr. nøyaktig ≤ 10 cm | Eiendomsgr. mindre nøyaktig $>200 \leq 500$ cm | Eiendomsgr. omtvistet | Hjelpelinje vannkant |
| Eiendomsgr. middels nøyaktig $>10 \leq 30$ cm | Eiendomsgr. lite nøyaktig ≥ 500 cm | Hjelpelinje veikant | Hjelpelinje fiktiv |
| Eiendomsgr. mindre nøyaktig $>30 \leq 200$ cm | Eiendomsgr. uvisst nøyaktighet | Hjelpelinje punkt feste | |

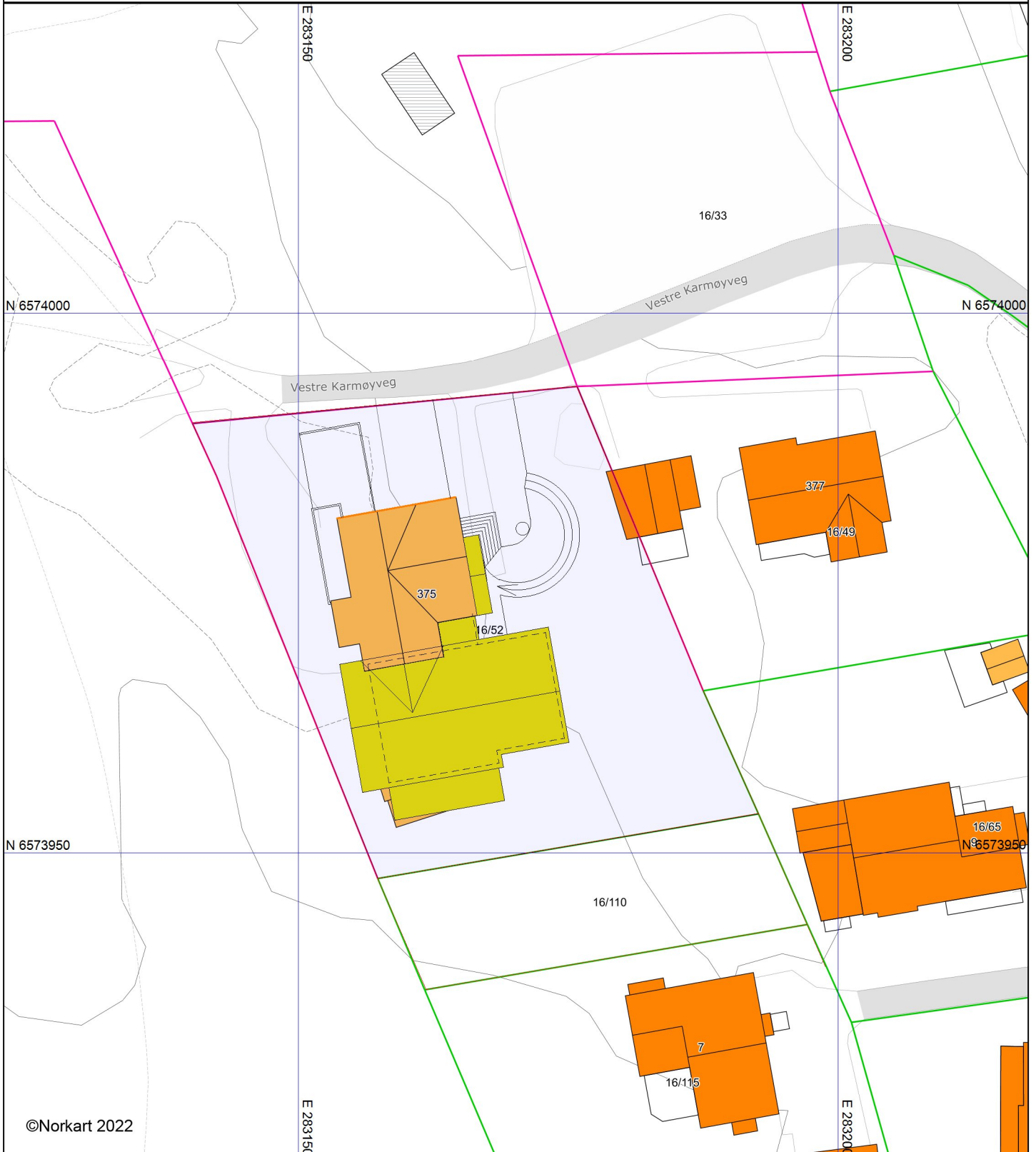

©Norkart 2022

- 1) Det tas forbehold om feil i kartgrunnlaget
- 2) Ved utskrift fra PDF-fil kan målestokken bli unøyaktig