

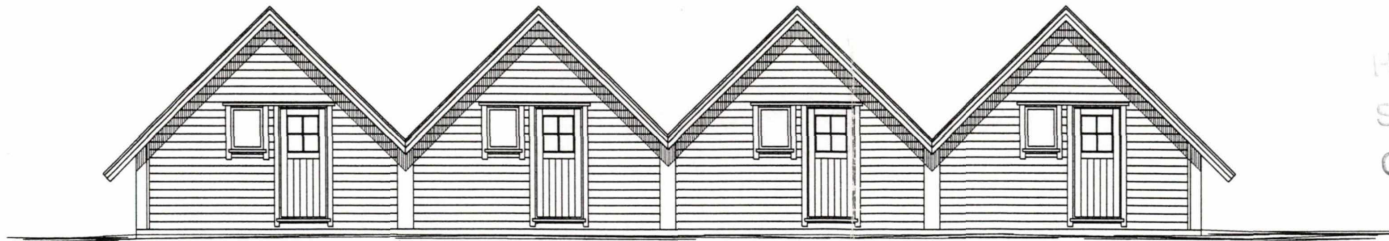

VEST



ØST

KARMOY KOMMUNE
Teknisk etat

08 APR 2003

Ark.sak.nr.: _____
L.nr.: _____
Ark.Kode: _____
Saksbeh.: _____
Kopi til: _____

Hovedutvalg Teknisk
SAK nr. 345/03
Godkjent med forbehold
08.05.03

Vedlegg B

Data 27/03-03	Konstr./Tegnet EK/DL	Tracet	Målestokk 1:100		
Kontr. ESKILD	Stand. kontr.	Godkjent		GNR. 3/ BNR. 2	
TURID TANGEN M/FLERE 4275 SÆVELANDSVIK				Erstatning for	Erstattet av
Henvisning				Beregning	Filnavn
				FASADER	

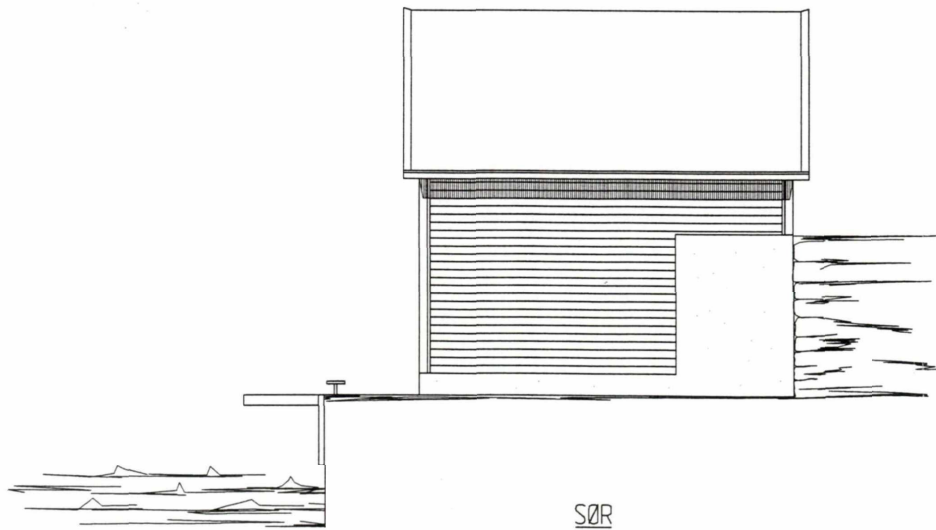
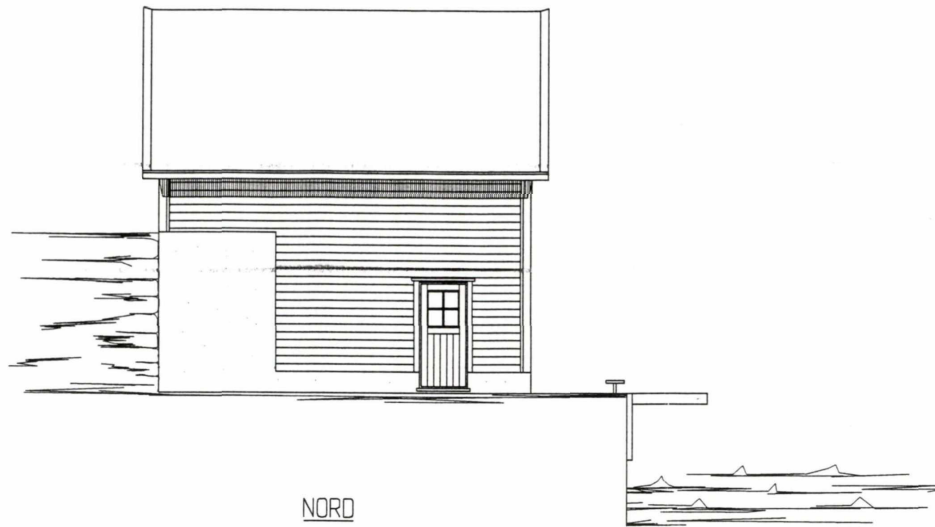

KARMØY KOMMUNE
Teknisk etat

08 APR 2003

Ark.sak nr.: _____
L.nr.: _____
Ark.Kode: _____
Saksbeh.: _____
Kopi til: _____

Dato 27/03-03	Konstr./Tegnet EK/DL	Tracet	Målestokk 1:100	GNR. 3/ BNR. 2	
Kontr. ESKILD	Stand. kontr.	Godkjent		Erstatning for	Erstattet av
TURID TANGEN M/FLERE 4275 SÆVELANDSVIK				FASADER	
Henviisning		Beregning	Filnavn		

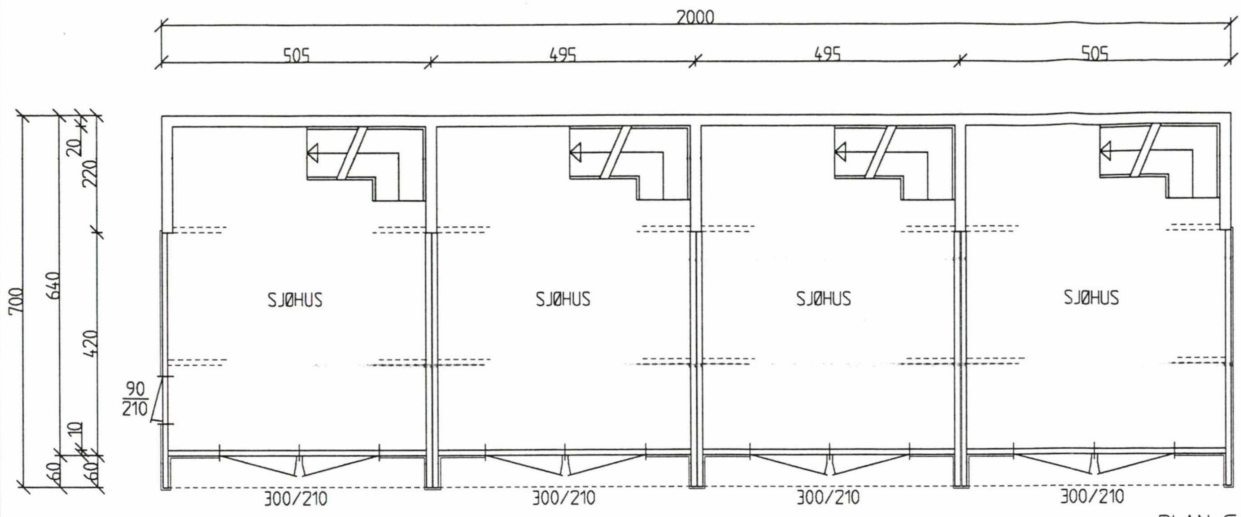

PLAN GARASJE

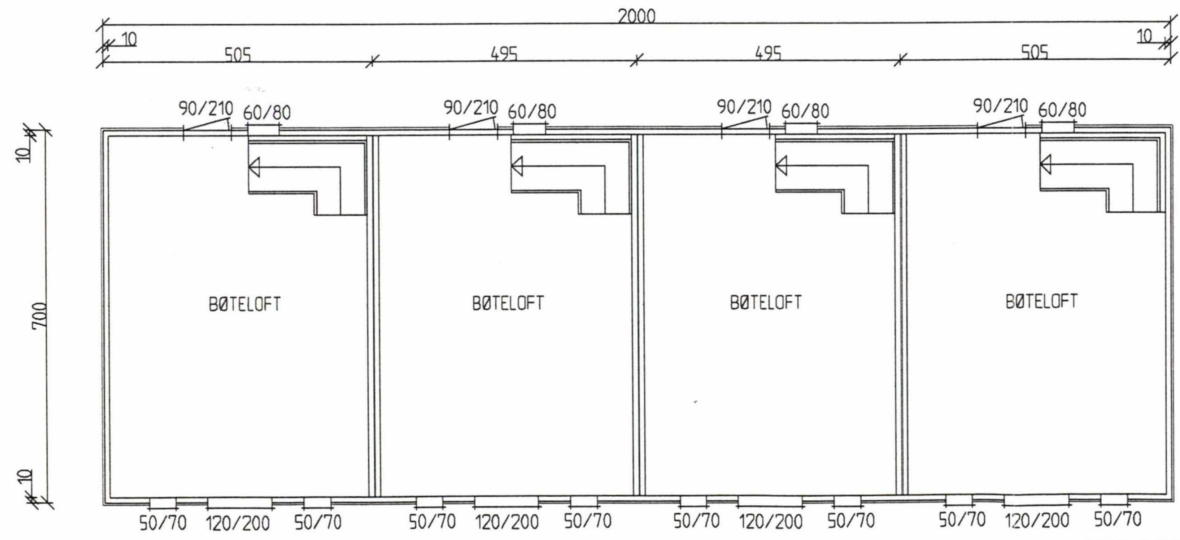

PLAN BØTELOFT

KARMOY KOMMUNE
 Teknisk etat

08 APR 2003

Ark.sak nr.:
 L.nr.:
 Ark.Kode:
 Saksbeh.:
 Kopi til:

Dato 27/03-03	Konstr./Tegnet EK/OL	Tracet	Målestokk 1:100	GNR. 3/ BNR. 2	
Kontr. ESKILD	Stand. kontr.	Godkjent	Erstatning for		
TURID TANGEN M/FLERE			Erstattet av		
4275 SÆVELANDSVIK			PLAN		
Henvising	Beregning	Filnavn			

KARMOY KOMMUNE
Teknisk etat

08 APR 2003

Ark sak nr.:	
L. nr.:	
Ark Kode:	
Saksbeh.:	
Kopertil:	

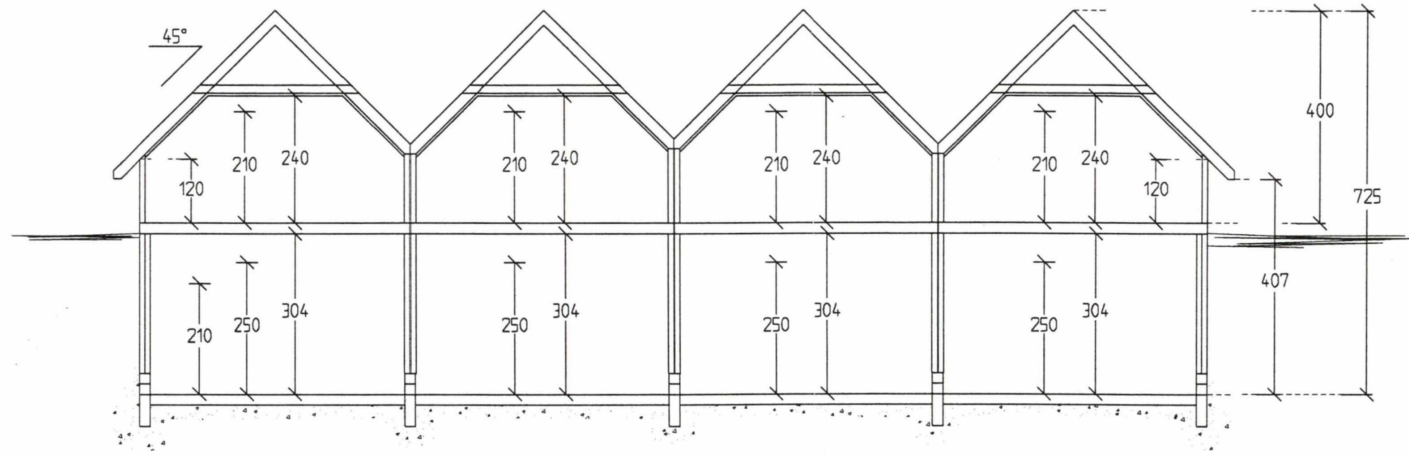

SNITT

Data 27/03-03	Konstr / Tegner EK/DL	Tracet	Målestokk 1:100	i	
Kontr. ESKILD	Stand. kontr.	Gadkjent		GNR. 3/ BNR. 2	
TURID TANGEN M/FLERE 4275 SÆVELANDSVIK				Erstatning for	Erstattet av
				SNITT	
Henvisning		Beregning	Filnavn		