

MÅLEBREVuten grensejustering
med grensejustering

Kommune
K A R M Ø Y

J.nr.	1078/86
Målebrev nr.	Prt.koll 65 side 298
Evt. midl. forretning, dato, ref.nr.	

Målebrev over

	Gnr.	Bnr.	Festenr.
Eiendom	12	66	
	Bruksnavn/adresse SÆVLAND		
Areal	65 m ²		

Dagbokstempel
DAGBOKFØRT
7050787 10025
SØREN SKRIVEREN I KARMSUND

I henhold til delingsloven av 23. juni 1978 er det holdt følgende forretning

Dato for forretningen	7.oktober 1986
Rekvirent	Kåre Vedø
Bestyrer	Tormod Haave
Forretning	Kart- og oppmålingsforretning over del av gnr.12 bnr.66 i Karmøy.

Underskrift

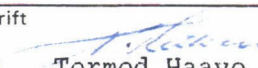
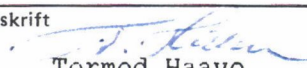
Sted	Dato	Underskrift	Underskrift
Kopervik, 17.6.1987		 Tormod Haave oppm.sjef	 Tormod Haave saksbehandler

Tinglysing

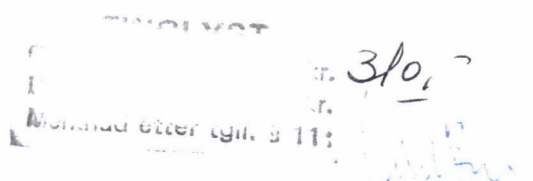
Dagbokstempel	Tinglyingsstempel
DAGBOKFØRT	
7050787 10025	
SØREN SKRIVEREN I KARMSUND	

Påtegninger (rettelser o.l.)

Denne sjøgrunn tilhørende gnr.12 bnr.66 er beskrevet i pantebok nr.18 for Karmsund sorenskriverembede, dokument nr.29, tinglyst 23.november 1909 side 153.
--

MÅLEBREVKART over-

G.nr.

12

Br.nr.

66

Målebrev nr.

Prt. Koll 65 side 298

Representasjonskoordinater

X 141.712,00

Y - 48.810,00

Z

Koordinatsystem

NGO Akse I

Kartblad

D12/15

Målestokk

1:200

Areal

65 m²

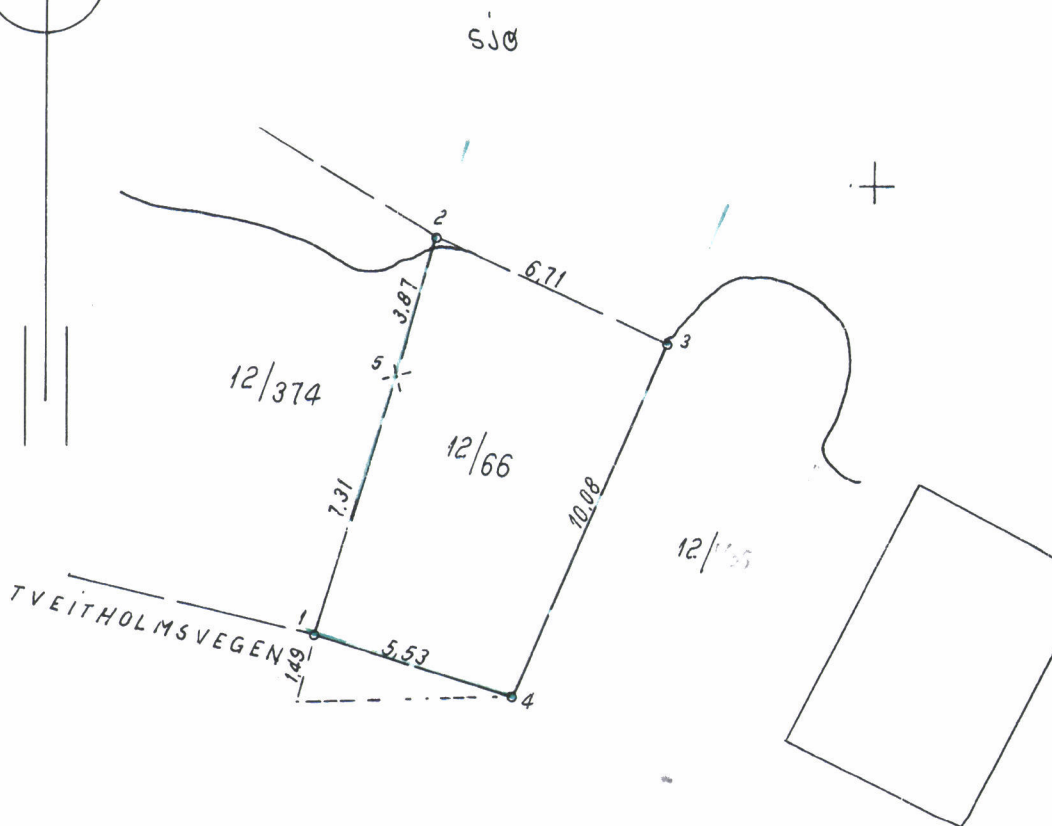
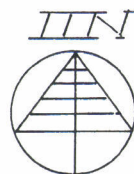

x.

y.

MERKING:

1 =	141.708,20	— 48	814,98
2 =	718,84	—	811,54
3 =	715,75	—	805,59
4 =	706,55	—	809,70
5 =	715,22	—	812,91

X = 141.700

KRYSS I FJELL

Y = - 48.800