

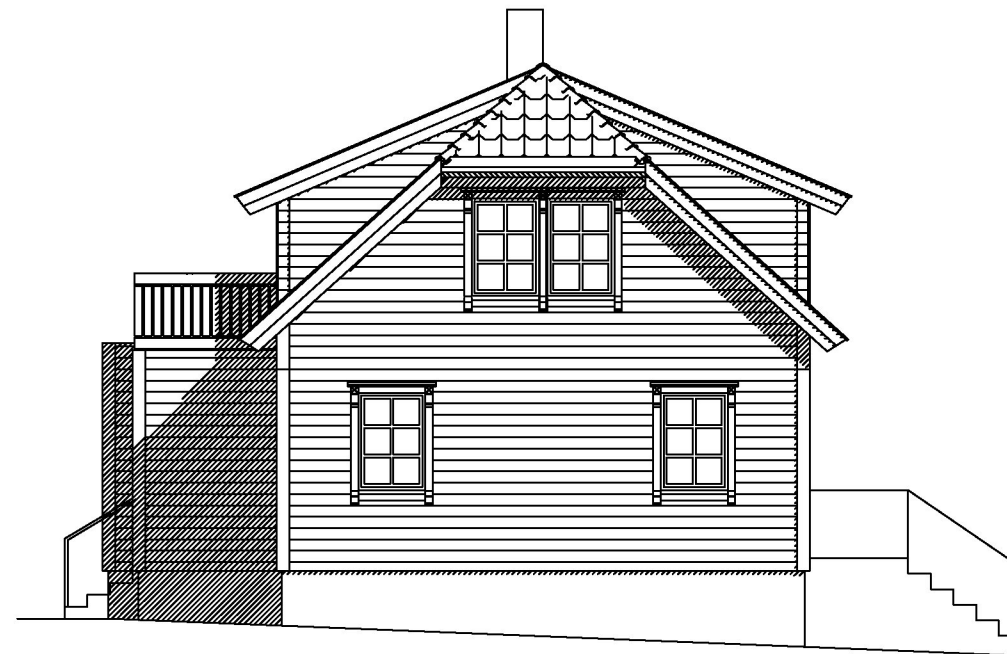

Eks høyder
benyttes

Fasade mot øst



Eksisterende terreng og høyder benyttes

Fasade mot sør

Enebolig og tilhørende gjestehus/kontor

DATA DESIGN SYSTEM

 RASMUSSEN BYGG hjr.no <small>© Tegningen er beskyttet i.h.t. lov om opphavsrett.</small>	Tiltakshaver:	Aurora og Pål Aastad	Dato:	07.06.2022
	Byggeplass:	Skudeneshavn	Tegn:	
	Kommune:	Karmøy	Prosjekt nr.:	
	Gnr: 51 Bnr: 4 Mål: 1 : 100		Tegn.nr:	502
	Fasader mot øst og sør			Pål Aastad