

KART

12/206

over parsel

Fraskilles g.nr. 12 b.nr. 123 og får b.nr. 206

Areal = 355.5 m^2

Målestokk $1/500$

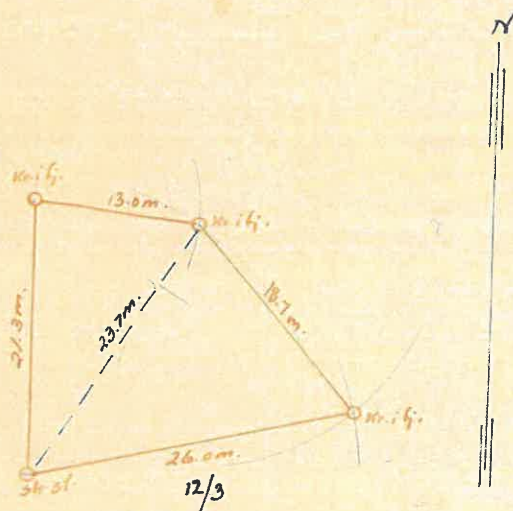

KART- OG OPMÅLINGS- SAMT SKYLDELINGSFORRETNING: 192.

206/61
 Torsdag den 26/11-53 blev i henhold til skylddelingslovens § 11 holdt en kombineret kart- og skylddelingforretning over gården *Svaland* g.nr. 12 b.nr. 123 av skyld mark 0,02 i *Ahna* herred. (Bygningsdistriktet)
 Forretningen er forlangt av *Simon P. Mes*

som har grundbokshjemmel til den eiendom som er forlangt delt.
 Forretningen administrertes av (opmålingschefen) kartkonduktøren i overvær av vidnene *David Trøklemy og Olav Tønnesen*.

Av vidnene, som begge er opført i utvalget for sjønsmenn, har begge gitt forsikring som sjønsmenn:
 Der blev fremlagt sådan

Ahna KARTSTEVNING:

Efter forlangende av
 avholdes den en opmålings- og skylddelingsforretning over

hvorfor såvel vedkommende grunns eier eller besitter som tilstøtende grunners eiere eller besittere varsles om å møte på åstedet for å iakttå sitt tarv og medbringe hjemmelsdokumenter på sine eiendommer, skylddeling, målebrev, kjøpekontrakt, seneste skjøte m.v.

opmålingsvæsen den
 Lovlig forkynnelse og varsel til den anførte tid vedtas:

Ved forretningen møtte: Av partene:
Selgeren og kjøperen Peder S. Mes.

Av naboer:

Tomtens grenser blev påvist og opmerket og opmålingen foregikk. Dens form og størrelse fremgår av foranstående kart, idet henvises til efterfølgende grensebeskrivelse og anmerkninger.

*Stiellinjen begynner i stiftets n.v.-linje i kr. i fjell, går
 lufra 13.0 m i østlig retning til kr. i fj. videre 18.7 m
 i s.ø. lig retning til kr. i fj. i stiftet med 12/3. følger dette
 stiftet 26.0 m i vest til sydlig retning til skolein, videre
 21.3 m i nordlig retning til baker til utg. pkt.*

Service

Kjøper har rett til selgers veg.

Parsellen skal anvendes til: *Bdyggelse*

Skylden for den fraskilte del blev bestemt til *1/2* Hovedbølets
igjenværende skyld utgjør *0.01* Den fraskilte del er gitt
bruksnavn: "*Fagerheim*."

Partene blev gjort bekjendt med at forretningen kan på-ankes
til overskjønn, forsåvidt angår skyldansettelsen, og at krav herom
må være fremsatt til sorenskriveren gjennom herredsskriveren innen
3 måneder fra denne forretnings tinglysning.

Vi erklærer at ha utført forretningen efter beste skjønn og
overbevisning, for kartvidnernes vedkommende i henhold til gitt
forsikring.

Forretningen sluttet:

David Tralhang
Kartvidne

Asbjørn
Opmålingschef

Olav Tømmer
Kartvidne

Til herradskassen betales:
For opmåling Kr.
" kartvidner "
Kr.

At foranstående er overens-
stemmende med opmålingsproto-
kollen bekræftes herved.

.....
(underskrift)
Delingen godkjent.
bygningråd den

.....
(underskrift)

Antatt til tinglysning

12/176

KART

over parsel

Fraskilles g.nr. 12 b.nr. 138 og får b.nr. 176

Areal = 238,3 m.²
Målestokk 500

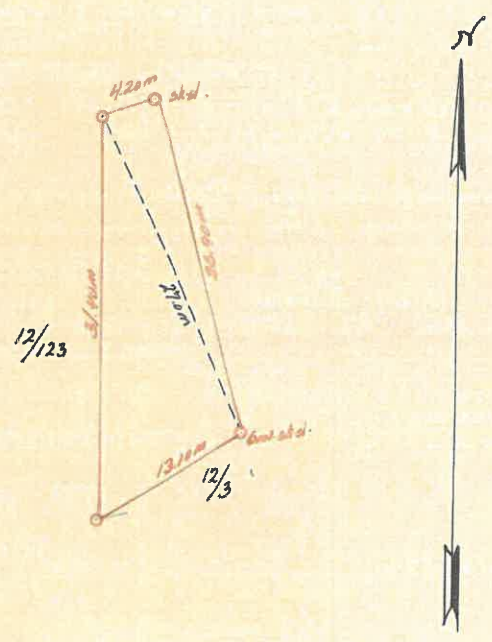

27/10

KART- OG OPMÅLINGS- SAMT SKYLDELINGSFORRETNING:

Tirs dag den 25 oktober 49 blev i henhold til skylddelingslovens § 11 holdt en kombineret kart- og skylddelingforretning over gården *Sevland* g.nr. 12 b.nr. 138 av skyld mark 0,51 i herred. (Bygningsdistriktet)
Forretningen er forlangt av *Knut Tveit*

som har grundbokshjemmel til den eiendom som er forlangt delt.
Forretningen administrertes av (opmålingschefen) kartkonduktøren i overvær av vidnene *David Trac/haug og Lars Ragnvaldjord.*

Av vidnene, som begge er opført i utvalget for sjønnsmenn, har begge gitt forsikring som sjønnsmenn:

Der blev fremlagt sådan

KARTSTEVNING:

Efter forlangende av
avholdes den en opmålings- og skylddelingsforretning over

hvorfor såvel vedkommende grunns eier eller besitter som tilstøtende grunners eiere eller besittere varsles om å møte på åstedet for å iaktta sitt tarv og medbringe hjemmelsdokumenter på sine eiendommer, skylddeling, målebrev, kjøpekontrakt, seneste skjøte m.v.

opmålingsvæsen den
Lovlig forkynnelse og varsel til den anførte tid vedtas:

Ved forretningen møtte: Av partene:
Selgeren Knut Tveit, og kjøperen Simen Nes, ved sin bror.

Av naboer:

Tomtens grenser blev påvist og opmerket og opmålingen foregikk. Dens form og størrelse fremgår av foranstående kart, idet henvises til efterfølgende grensebeskrivelse og anmerkninger.

Skiftelinjen begynner i skiftets n.ø. hjørne i sk. stein, går herfra i vestlig retning 4.20m til kjøperens tidligere eiendomsskifte 13/23, følger dette skifte 31.40m i sydlig retning til skifte med 12/3, følger dette skifte i n.ø. lig retning 13.10m til gml. skiftestein, går herfra i n.n.v. lig retning 26.90m til bakte til utg. punktet.

Simen P. Nes -

Knud Tveit

Parsellen skal anvendes til: *Tillegg 1:1 12/123*

Skylden for den fraskilte del blev bestemt til *1/100* Hovedbølets
igjenværende skyld utgjør *0.51* Den fraskilte del er gitt
bruksnavn: "*Sorbo 2*"

Partene blev gjort bekjendt med at forretningen kan på-ankes
til overskjønn, forsåvidt angår skyldansettelsen, og at krav herom
må være fremsatt til sorenskriveren gjennom herredsskriveren innen
3 måneder fra denne forretnings tinglysning.

Vi erklærer at ha utført forretningen efter beste skjønn og
overbevisning, for kartvidnernes vedkommende i henhold til gitt
forsikring.

Forretningen sluttet:

Kars Ragnvaldjord
Kartvidne

And
Opmålingschef

David Tralhaug
Kartvidne

Til herradskassen betaales:

For opmåling Kr.

" kartvidner "

Kr.

At foranstående er overens-
stemmende med opmålingsproto-
kollen bekræftes herved.

.....
(underskrift)

Delingen godkjent.

bygningråd den

.....
(underskrift)

Antatt til tinglysning *19/12-49*

TRAN

1870

1870

1870

1870

1870

1870

1870

1870

1870

1870

1870

1870

1870

1870

1870

1870

1870

1870

1870

1870

1870

1870

1870

1870

1870

1870

1870