

Skisser gammelt/nytt påbygg

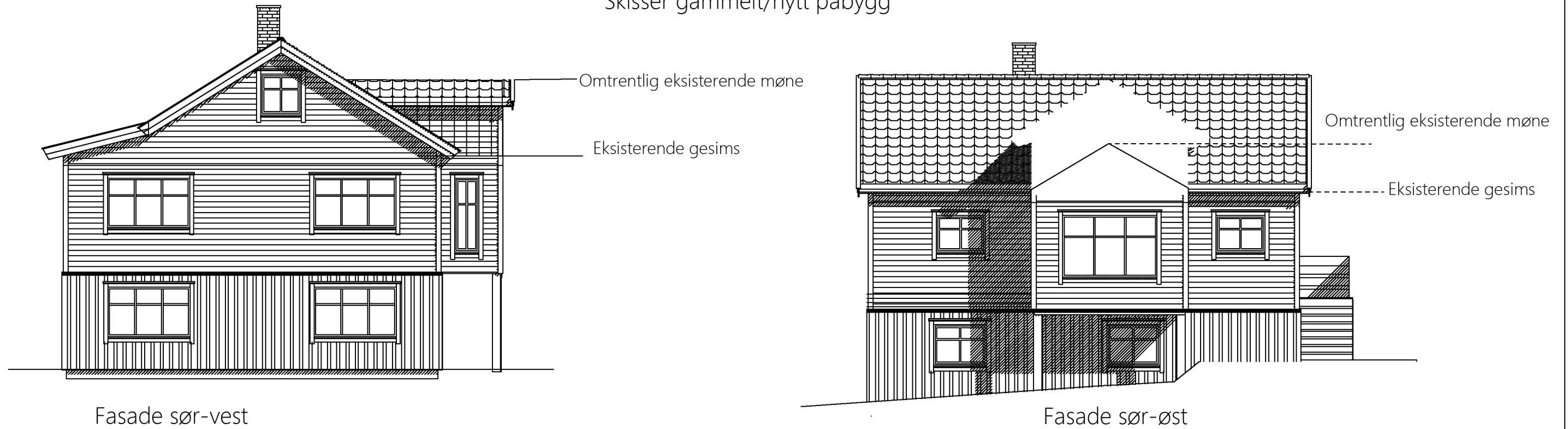

Dagens eksisterende påbygg har gesimshøyde som hovedtaket ellers. Mønehøyden på påbygget er idag lavere enn hovedtakets, og treffer taket på huset ca der vi har skisset det inn. Vårt omsøkte påbygg vil få mønehøyde som hovedtaket, høyere gesimshøyder. Påbygget inkluderer rom på loftet, og det er dette potensielle arealet som gjør at vi vil bygge påbygget slikt.