



Karmøy kommune

Situasjonskart

Eiendom: 133/50
Adresse: Vestrehamnvegen 30
Dato: 17.08.2022
Målestokk: 1:500



UTM-32

- Eiendomsgr. nøyaktig <= 10 cm
- Eiendomsgr. mindre nøyaktig >200<=500 cm
- - - Eiendomsgr. omtvistet
- - - Hjelpelinje vannkant
- Eiendomsgr. middels nøyaktig >10<=30 cm
- Eiendomsgr. lite nøyaktig >=500 cm
- - - Hjelpelinje veikant
- - - Hjelpelinje punkt feste
- Eiendomsgr. mindre nøyaktig >30<=200 cm
- Eiendomsgr. uvisst nøyaktighet

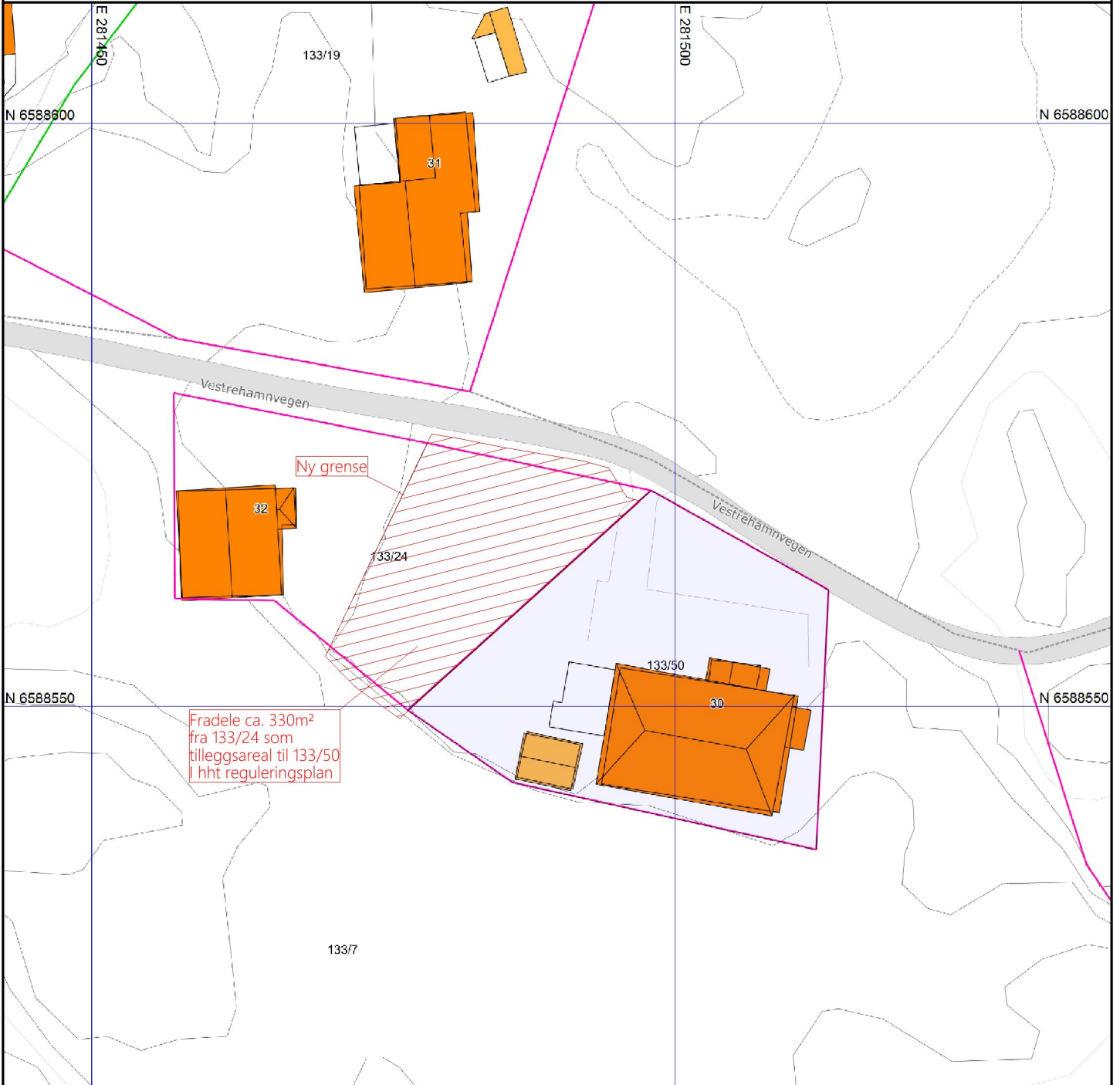

Ny grense

Fradele ca. 330m²
fra 133/24 som
tilleggsareal til 133/50
i hht reguleringsplan

©Norkart 2022

REV.	ANT.	REVIDERINGEN GJELDER	SIGN.	DATO
		Tiltakshaver: Feøy Velforening		DATO 17.08.2022
		Byggeplass: Vestrehamnvegen 30	TEGN. Olav	
		Kommune: Feøy, Karmøy kommune	MÅL 1 : 500	
		GNR: 133 BNR: 24	PROSJ.NR. 900822	

- 1) Det tas forbehold om feil i kartgrunnlaget
- 2) Ved utskrift fra PDF-fil kan målestokken bli unøyaktig

Situasjonsplan
Kvala Arkitekter

TEGN. NR. **520**
DATA DESIGN SYSTEM
ARCHITECTURE COMPANY