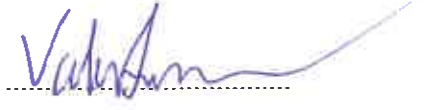

**TILSYN MED AVLØPSANLEGG ETTER KAPITTEL 12
REGISTRERING / 1. GANGS TILSYN**

Kontr. dato: 24/8-22

Karmøy Kommune

Underskrift**1.0 FORMELLE FORHOLD**

Anleggseier: Solveig E Østhus Bystrøm	Abb. nr: 12265	
Adresse: Spannavegen 916	Byggeår:	
G.nr./ B.nr: 121/4	Feste nr:	Koord:
Boligheter tilknyttet: 1	Fritidshus: Ja / Nei	Kartblad:
Utslippstillatelse datert: 11.01.94	Ref. nr. 6694	

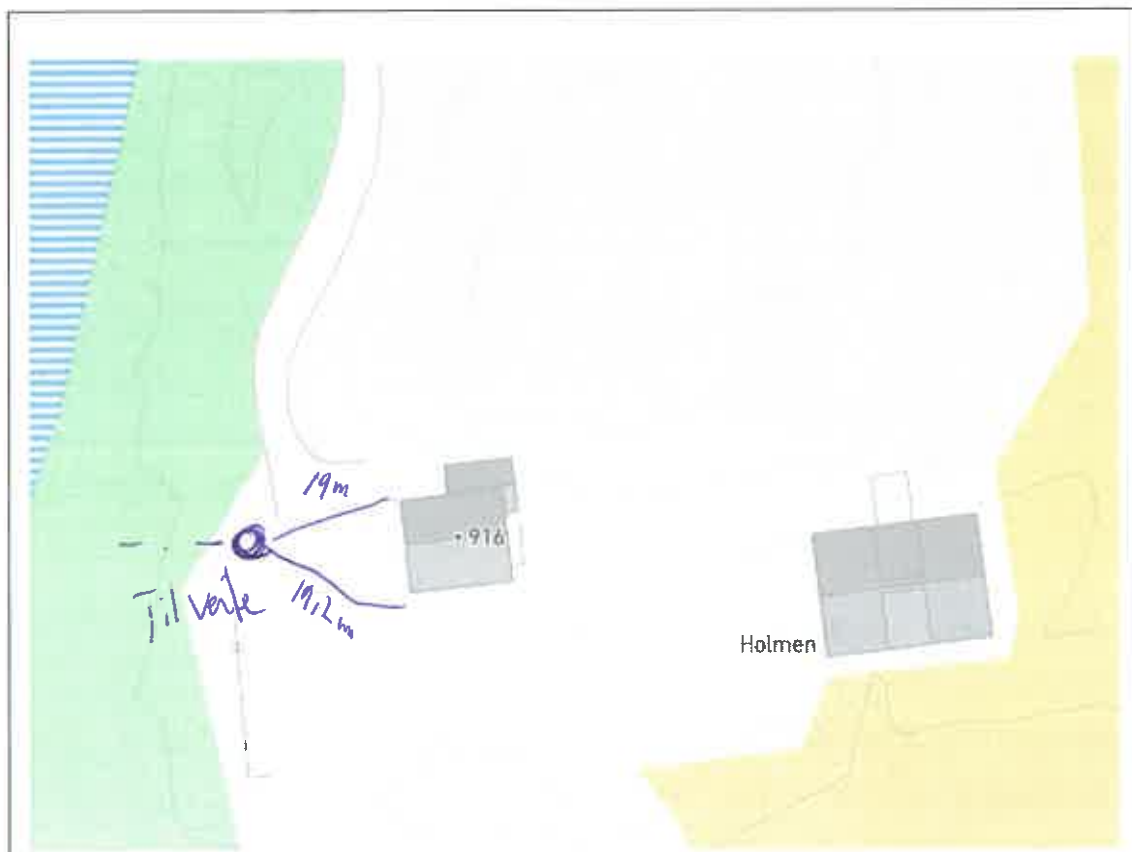
2.0 KARTSKISSE/SITUASJONSPLAN

TILSYN MED AVLØPSANLEGG ETTER KAPITTEL 12**REGISTRERING / 1. GANGS TILSYN**Kontr. dato: 24/8-22

 Underskrift
3.0 ANLEGGSTYPE

- Slamavskiller m/naturlig infiltrasjon \downarrow
 - Slamavskiller m/direkte utslipp
 - Minirensanlegg m/ direkte utslipp
 - Minirensanlegg m/ etterpolering
 - Våtmarksfilter /konstruert våtmark
- Anlegget er dimensjonert for: 5 pe. / Q_{dim} $m^3/time$
 - Anlegget er sertifisert/testet og godkjent av:
Dokumentasjoner følger i vedlegg

4.0 SLAMAVSKILLEREN

Plassbygd:	Kumringer: <u>X</u>	Glassfiber:
Dimensjoner: B x L =	Diameter: <u>20</u>	Dybde: <u>2,2</u>
Antall kammer: <u>3</u>	Volum:	1. kammer <u>2</u> m^3
		2. kammer <u>1</u> m^3
		3. kammer <u>1</u> m^3
Utstyr: Dykker/energidemper på innløp – OK? <u>Ja</u> / Nei <u>Ok</u>		
Dykker /skumskjerm på utløp – OK? <u>Ja</u> / Nei <u>Ok</u>		
Type lokk: <u>Betong</u>		
Tilgjengelighet / forhold for utføring av tømning:		
Tømning hvert 4. år etter lister		
Sist tømt 10.04.2019 - $4m^3$		
Tank ligger <u>været vei</u>		

TILSYN MED AVLØPSANLEGG ETTER KAPITTEL 12**REGISTRERING / 1. GANGS TILSYN**Kontr. dato: 24/8-22
Underskrift**5.0 UTSLIPPET****Infiltrasjonsanlegg**Type: Naturlig infiltrasjon Kunstig sandfilter

Annet:

Infiltrasjonsmassene:

Vedl. nr:

Foreligger kornfordelingsanalyse: Ja / Nei

Plassering i infiltrasjonsdiagram: Sone

Er det gjort infiltrasjonstest: Ja / Nei

Målt infiltrasjonskapasitet: $m^3/m^2 d$

Dimensjonering:

Dimensjonerende vannmengde m^3/d Grøftelengde / Spredeareal m m²

Infiltrasjonsanlegg: Rørtype

Lengde / Antall

Pukklag: Ja / Nei Tykkelse

Er det brukt vaska pukk: Ja / Nei

Fordelingskum / -system:

Støtbelaster: Ja / Nei Type

Fordelingssystem (beskriv)

Øvrige dokumentasjoner:

Vedl. nr. Div. dokumenter

Vedl. nr.

Utslippsledning

Ledning: Type Dimensjon

Plassering: Elv Bekk Åpent vann

Utslippsdybde: m Avstand fra land:



Ark.nr 547 /9302013

Østhus, Sven

5512 Røyksund

M Ø T E B O K F O R K A R M Ø Y B Y G N I N G S R Å D

Sak 66/94 Delegasjonssak
Saksbehandler: O.J.Rossebø

Søknad av 11.01.94 fra Østhus, Sven v/nørleggerfirma Storesund Rør om utslippstillatelse av kloakkvann til kunstig sandfiltergrøft på gnr. 121 bnr. 4 Østhus.

AREALPLAN

Regulering : Uregulert område.

Kommuneplan : Landbruk-, natur og friluftsområde.

TEKNISKE ANLEGG

Eiendommen er tilknyttet offentlig vann.

I melding av 11.01.94 fra nørlegger, søkes det om utslipp av kloakkvann fra gardshuset.
Befaring på stedet viser jordsmonnet består av tette masser uegnet for infiltrasjon i grunne.

Anlegget må bygges i h.h. til anleggsnr. 4 i anvisningsblad 1 med egen slamavskiller 3 kammer 4m³ med avløp til sandfilteranlegg.

V E D T A K

I medhold av gitt delegasjonsmyndighet gir teknisk sjef utslippstillatelse til kunstig sandfiltergrøft via 3 rom 4m³ slamavskiller som omsøkt på følgende betingelser:

1: Anlegget må byggets i h.h. til anleggsnr. 4 i anvisningsblad 1.

Gjeldende lover, forskrifter, vedtekter og reguleringsbestemmelser skal følges såfremt ikke særskilt dispensasjon er gitt.

Karmøy kommune, teknisk sjef, 17.01.94.

Didrik Ferkingstad
Didrik Ferkingstad

Hans E. Hoberg
Hans E. Hoberg
forvaltnings sjef

Kopi: Storesund Rør.

KARMOY KOMMUNE

11. JAN 1994

SAKSB

PROSJ

ARKIV

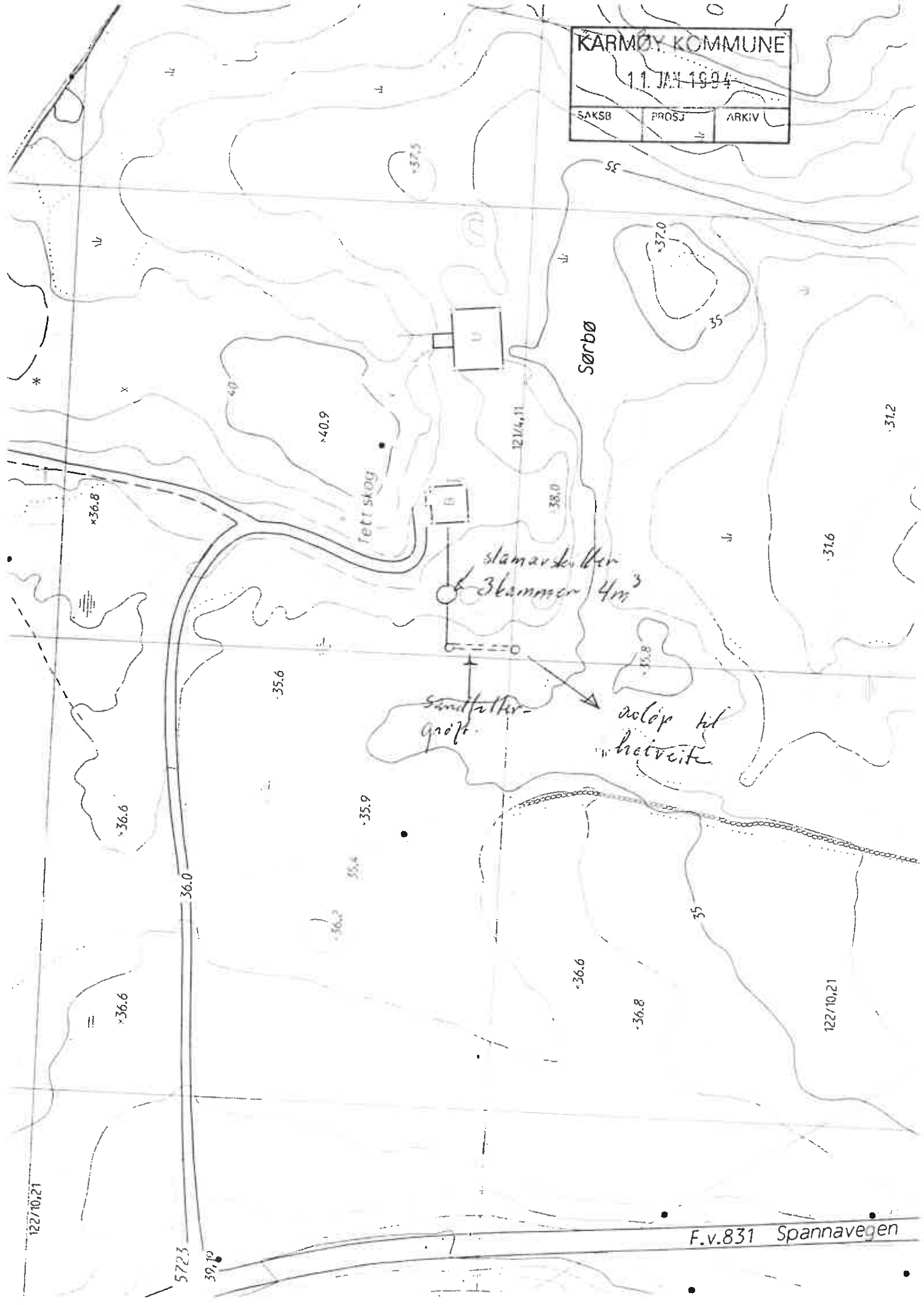

F.v.831 Spannavegen

KARMOY KOMMUNE

11. JAN 1984

SAKSR

PROSJ

ARKIV

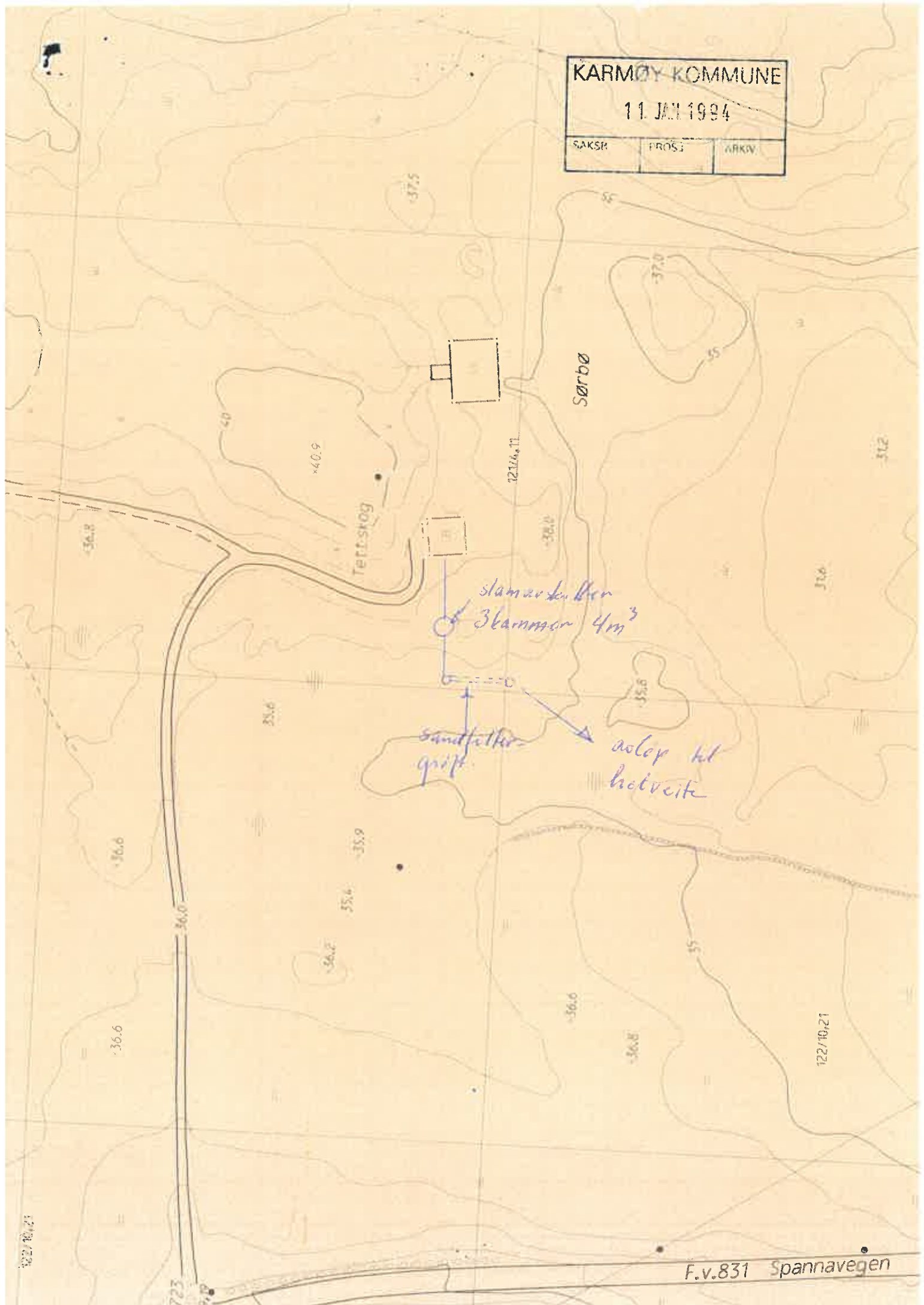

slamrettenber
3kammer 4m³

sandfeller-
grift

aalep til
botveite

122/10,21

1723

19,8

F.v.831 Spannavegen

Nr. 6693

Kontrollrapport for utvendige rørleggerarbeider

Eier: *Svein Østhus* gnr.: *121* bnr.: *4*, tomt nr.
Byggeplass: *Røykeli* nåv. adresse:
Autorisert rørlegger:
Fremmøte:

PÅPEKTE FEIL OG MANGLER:

- LEDNINGSGRØFT: Igjenfylling, frostfri overdekning (min. 1 m), knekkpunkt i grøfteprofil, stor stein/blokk, bløte masser, sand rundt røret.
- VANNLEDNING: Teleskoprør, stoppekran, avstengningskum, koblingspunkt, matriell, skjøt.
- KLOAKKLEDNING: Dårlig fall (min. 1 : 75), brist i rør, pakning, muffeforbindelse, tilkoblingspunkt, ikke godkjente rør, lekkasjer, åpen ende, slam i rør, tilkoblingspunkt, stakeanretning i kum.
- OVERVANNsledn.: Knuste rør, pakning, motfall, åpen ende, slam i rør, rørmerking (plast), tilkoblingspunkt.
- SANDFANGKUM: Dykker, bunn, lokk (rist) tilkoblingspunkt, renskes.
- SLAMAVSKILLER: Utett, dykkere/H-forbindelse, volum, kammerdeling, slemming, forankring, lokk, nivåhøydeforskjell, tildekking (frostfritt).
- ANDRE MANGLER:

Ovenstående påpekte mangler bes rettet innen/...../19..... hvorefter ferdigkontroll bes rekvirert.

Vannverkskontrollen,/...../19..... kontrollør.

FERDIGKONTROLL

- ANLEGGET FUNNET TEKNISK I ORDEN, dato: *Skje kontrollert*
 ANLEGGET IKKE FUNNET I ORDEN UNDER HENVISNING TIL FORANSTÅENDE PUNKT:, dato:

VANN TILKOBLET DATO: *29* / *11* / *93*
KLOAKK TILKOBLET DATO: *29* / *11* / *93*

Nils Gunnar Eike
kontrollør.

Beliggenhet av utvendig stoppekran og tilknytningspunkt:

RØRLEGGERMELDING for bestående bygg

I henhold til vedlagte skisse anmeldes til utførelse nedenstående rørleggerarbeider hos:
Eier: STEIN ØSTHUS....., gnr.: 121., bnr.: 4 / 1, sted: THASUND ØSTEND
Bruksareal av bolighus: 60 m², bruksareal løe m², bruksareal andre bygg: m²
Tidligere kloakkforhold: VITECO
Tidligere vannforsyning: BRONN

VANN: off. <input checked="" type="checkbox"/> priv. <input type="checkbox"/>	KLOAKK: off. <input checked="" type="checkbox"/> priv. <input checked="" type="checkbox"/>	OVERVANN: off: <input type="checkbox"/> priv. <input type="checkbox"/>
Stikkledn.: <u>32</u> dim. <u>P5</u> type	Stikkledn. <u>110</u> dim. <u>PVC</u> type	Stikkledn.: dim. type
Fellesledn.: " " " "	Fellesledn.: " " " "	Fellesledn.: " " " "
Hovedledn.: <u>8"</u> " <u>DUK</u> " "	Hovedledn.: " " " "	Hovedledn.: " " " "
Borehull/brønn: 1/time	Slamavskiller <u>3</u> kammer <input checked="" type="checkbox"/> m ³	Grøft <input type="checkbox"/> Bekk <input type="checkbox"/>
Vannmåler: dim. type	<input type="checkbox"/> Spredegrøft: <input checked="" type="checkbox"/> Sandfilter: lengde:	

Undertegnede autoriserte rørlegger i Karmøy kommune erklærer at arbeidene vil bli utført på en faglig forsvarlig måte i samsvar med gjeldende lover og forskrifter, autorisasjonsvilkår og tekniske bestemmelser for rørleggerfaget.

Kaund
sted

Kaund
dato underskrift og stempel

Undertegnede erklærer at grøftarbeidene *ikke* blir igangsatt før godkjent rørleggermelding foreligger og jeg har innhentet nødvendige gravetillatelse fra bl.a. Karmsund kraftlag, Televerket, Vegvesen, Vannverket og grunneiere eller andre rettighetshavere (se generelle vilkår på baksiden av dette ark). Grøften vil ikke bli igjenfylt før vannverkets kontrollør har godkjent arbeidene og tatt de nødvendige mål, bl.a. tilknytningspunkt og utvendig stoppekran. Graving ved eller tilkobling på kommunal vann- og avløpsledning vil bare skje i arbeidstiden, dvs. mellom kl. 0800 og kl. 1500, og ikke på lørdager.

Kaund
sted

Garen Østhus
dato underskrift

For behandling av teknisk etat.

- Godkjent på generelle vilkår
 og spesielle vilkår:
 Meldingen ikke behandlet p.g.a.:

Anlegget må utføres etter gjeldende forskrifter med egen slamavskiller 3kammer 4m³.
Anlegget må bygges i h.h. til anleggsnr. 4 i anvisningsblad 1.

Beregning av tilkoblingsavgifter:	
Vann: minimumsavgift (150m ²)	kr. <u>3756</u>
+ tillegg kr. x m ²	= "
Vanntilkoblingsavgift	kr.
Kloakk: minimumsavgift (150m ²)	kr.
+ tillegg kr. x m ²	= "
Kloakktilkoblingsavgift	= "
Tilkoblingsavg. vann og kloakk	kr.
+ moms	kr.
Tilsammen	kr.
Betalt / 19....	

Karmøy tekniske etat, den 17.1.94

Kfr.:	
Kfr.:	

Kaund
konfr.

Garen Østhus
trifstjef

GENERELLE VILKAR

1. Kommunen fraskriver seg ethvert ansvar for skader som måtte oppstå som følge av grøftearbeidene.
2. Televerket og Karmsund Kraftlag skal kontaktes for påvisning av kabler.
3. Ved graving i eller inntil 3 m ved siden av off. veg må forhåndstillatelse innhentes fra vedkommende vegmyndighet.
For riks- og fylkesveger: Vegsjefen i Rogaland
Kommuneveger : Teknisk rådmann
For private veger : Grunneiere og andre rettighetshavere.
4. Skader påført kommunal eller privat ledning eller grøft må erstattes fullt ut. Kommunen tar alle mulige forbehold om riktigheten av inntegningen av vann- og avløpsledninger påført kart. *Kommunens ledningskartverk er kun ment orienterende, og vil alltid inneholde unøyaktigheter.* Kommunen og tilstøtende naboer skal kontaktes for påvisning av vann- og avløpsledninger eller drengrofter.
5. Eieren må selv innhente tillatelse til å anlegge og ha liggende ledningsgrøft, herunder vedlikeholds- og tilsynsrett, over annenmanns eiendom. Der hvor tilkopling skjer via privat fellesledning må eieren selv innhente tillatelse til påkopling fra rettighetshaverne.
6. Der hvor eksisterende vann- eller avløpsledning eller grøft må flyttes av hensyn til ny bebyggelse, skjer endringsarbeidene for utbyggerens regning.
7. Kommunen overtar med sin kontroll av anlegget ikke noe ansvar overfor eier, rørleggermester eller tredjemann. For avbrudd i vannforsyningen eller mangelfullt vanntrykk og eventuelle ulemper p. g.a. dette, gis ingen erstatning. Eieren må selv anlegge og bekoste trykkforsterkingpumpe eller trykkreduksjonsventil der hvor dette er nødvendig.
Kommunen er uten ansvar:
 - Hvis private ledninger forurenses eller stoppes til av rust, slam eller andre stoffer, med mindre dette beviselig skyldes forsømmelige forhold fra kommunens side.
 - For frostskaider på stikkledninger som følge av driftsstans på offentlig ledning.
 - For skader og ulemper i en eiendom ved oversvømmelse som følge av ekstraordinære regnskylf eller høyvann i fjord, elv eller bekk, uansett om vannet trenger inn gjennom avløpsledninger, vegger eller på andre måter.
8. Hvor annet ikke er bestemt gjelder alminnelige regler fastsatt i lov og forskrifter, herunder bl.a.: vassdragsloven, bygningsloven, sunnhetsloven og helseforskriftene, vannforurensningsloven m/ forskrifter, lov om kommunale vann- og kloakkavgifter m/forskrifter, utslippsvilkår fastsatt i utslippstillatelser, reglement for vann- og avløpsinstallasjoner (NKF norm nr. 8), autorisasjonsvilkår og bestemmelser.
9. Det gjøres særlig oppmerksom på vannforurensningslovens § 12 og helseforskriftenes § 45 vedr pålegg om endringer eller opphør av lovlige utslipp.
10. Eieren forplikter seg til å overholde det til enhver tid gjeldende sanitærreglement, samt forskrifter og andre bestemmelser som er eller blir gitt i medhold av reglementet.
11. Dispensasjoner fra de til enhver tid gjeldende reglementer og bestemmelser må søkes av eier og sendes teknisk etat gjennom autorisert rørlegger.

Vedtatt i Karmøy formannskap den 9. januar 1979.

Kontrollrapport for utvendige rørleggerarbeider

Eier: *Arne Østhus* gnr.: *121* bnr.: *4* tomt nr.

Byggeplass: *Thiastad, Røyksund* nåv. adresse:

Autorisert rørlegger:

Fremmøte:

PÅPEKTE FEIL OG MANGLER:

- LEDNINGSGRØFT: Igjenfylling, frostfri overdekning (min. 1 m), knekkpunkt i grøfteprofil, stor stein/blokk, bløte masser, sand rundt røret.
- VANNLEDNING: Teleskoprør, stoppekran, avstengningskum, koblingspunkt, matriell. skjøt.
- KLOAKKLEDNING: Dårlig fall (min. 1 : 75), brist i rør, pakning, muffeforbindelse, tilkoblingspunkt, ikke godkjente rør, lekkasjer, åpen ende, slam i rør, tilkoblingspunkt, stakeanretning i kum.
- OVERVANNsledn.: Knuste rør, pakning, motfall, åpen ende, slam i rør, rørmerking (plast), tilkoblingspunkt.
- SANDFANGKUM: Dykker, bunn, lokk (rist) tilkoblingspunkt, renskes.
- SLAMAVSKILLER: Utett, dykkere/H-forbindelse, volum, kammerdeling, slemming, forankring, lokk, nivåhøydeforskjell, tildekking (frostfritt).
- ANDRE MANGLER:

Ovenstående påpekte mangler bes rettet innen. / 19...., hvoretter ferdigkontroll bes rekvirert

Vannverkskontrollen. / 19.... kontrollør.

FERDIGKONTROLL

- ANLEGGET FUNNET TEKNISK I ORDEN, dato: *17.2.94*
- ANLEGGET IKKE FUNNET I ORDEN UNDER HENVISNING TIL FORANSTÅENDE PUNKT:, dato:

VANN TILKOBLET DATO: *17.2.94* 19...*94* *Hilb Gunnar Eide*
KLOAKK TILKOBLET DATO: ~~17.2.94~~ kontrollør.

Beliggenhet av utvendig stoppekran og tilknytningspunkt:

1/3-94 V. 818
har belagt for Sept.-aug.



MELDING OM NEDSETTELSE/REDUKSJON AV KOMMUNALE AVGIFTER:

EIER: Svein Petters GÅRDSNR.: 121
ADRESSE: _____ BRUKSNR.: 4

FOR VEDKOMMENDE EIENDOM SKAL TIDLIGERE
UTLIGNET AVGIFT FOR TIDSROMMET _____

REDOSEBESLUTNING:

ÅRLIG EIENDOMSSKATT: _____
ÅRLIG VANNAVGIFT: KR. _____
ÅRLIG KLOAKKAVGIFT: KR. _____
ÅRLIG RENOVASJONSAVGIFT: KR. _____
TILSAMMEN: KR. _____

BELØPET ER IBEREGNET 20% MERVERDIAVGIFT.

RETNING I AVGIFTSREGISTERET:

DET SKAL DESSUTEN FORETAS FØLGENDE RETTINGER I AVGIFTS-
REGISTERET FRA:

TILGANG - 2	ART	BM	FELT 1	FELT 2	FELT 3	REGN. FRA MND AR	ENDRET MND AR	TEKST
ENDRING - 2	20	72 73	20 21	20 21	42 43	42 43	42 43	
AVGANG - 2	1							Sept. avg.
	1	3 50						kloakk
	1							
	1							
	1							

NOTATER:

*Send meg regning. Forum. kloakk
utgått og Sept. avg. Bli lagt inn
forut. d.d. 1.1.1995.*

Karmøy kommune, avgiftskontoret, den 12 1995
Per A. J. ...



KARMØY KOMMUNE

TEKNISK ETAT

TELEFON 04 85 75 00

48 30753
S.R.

10704

REGNING

Svein Østhus
Østhus

5512 Rayksund

19. nov. 1993

Sak:

G.nr. 121

Bnr. 4

1.605.610
1.606.610
1.607.630
1.606.650
0.660
1.630.660
7.640.664
7.640.663
7.640.662

- Gebyr for behandling av byggesak
- Oppmålingsgebyr inkl. tinglysningsgebyr
- Kartsalg
- Gebyr for utstikking og grensepåvising
- Tilknytningsavgift for vann
- Tilknytnings for kloakk
- Sekkestativ inkl. transport
- Salg av sekker
- Salg av klippekort til boss plass
-

EN TAR FORBEHOLD OM JUSTERING
AV KRAVET DERSOM DE NÅGJELDENE
AVGIFTER ER ENDRET VED TILKNYTNINGS-
TIDSPUNKTET

5.274,-

Sum

1.160,-

Beløpet bes innbetalt innen 30. dager. Mulige
forspørsler om regningen rettes til Karmøy
kommune, teknisk etat ved:

Økonomiseksjonen

+22% merverdiavg. av kr. _____

Å betale

6.434,-

6.434 28

Økonomiseksjonen

gnr. 121/4

Tilkn. avg. for vann

10704

1.620.660

Svein Østhus

Østhus

5512 Rayksund

6.434 28

Sak 558 /83.

Saksbehandler: O. J. Rossebø

Søknad av 3.03.83 fra Sven Østhus v/rørlegger I. Bråstein om tillatelse til innstallering av vannbesparende klosett med avløp til tett samletank fra gardshus, gnr.121, bnr. 4 Østhus (Røksund).

Uregulert område.

Gardshuset har i dag utedo, og det søkes om samletank i forbindelse med innstallering av wc i boligen.

Forslag til vedtak:

Bygningsrådet godkjenner innstallering av vannbesparende klosett med avløp til tett samletank på gnr.121/4 Østhus på følgende betingelser:

Det må opprettes skriftlig avtale om regelmessig tømning av samletank.

I tilfelle overdragelse av eiendommen må det sendes ny søknad.

Søkeren forpliktes å koble til kommunal kloakk dersom det blir mulig i fremtiden.

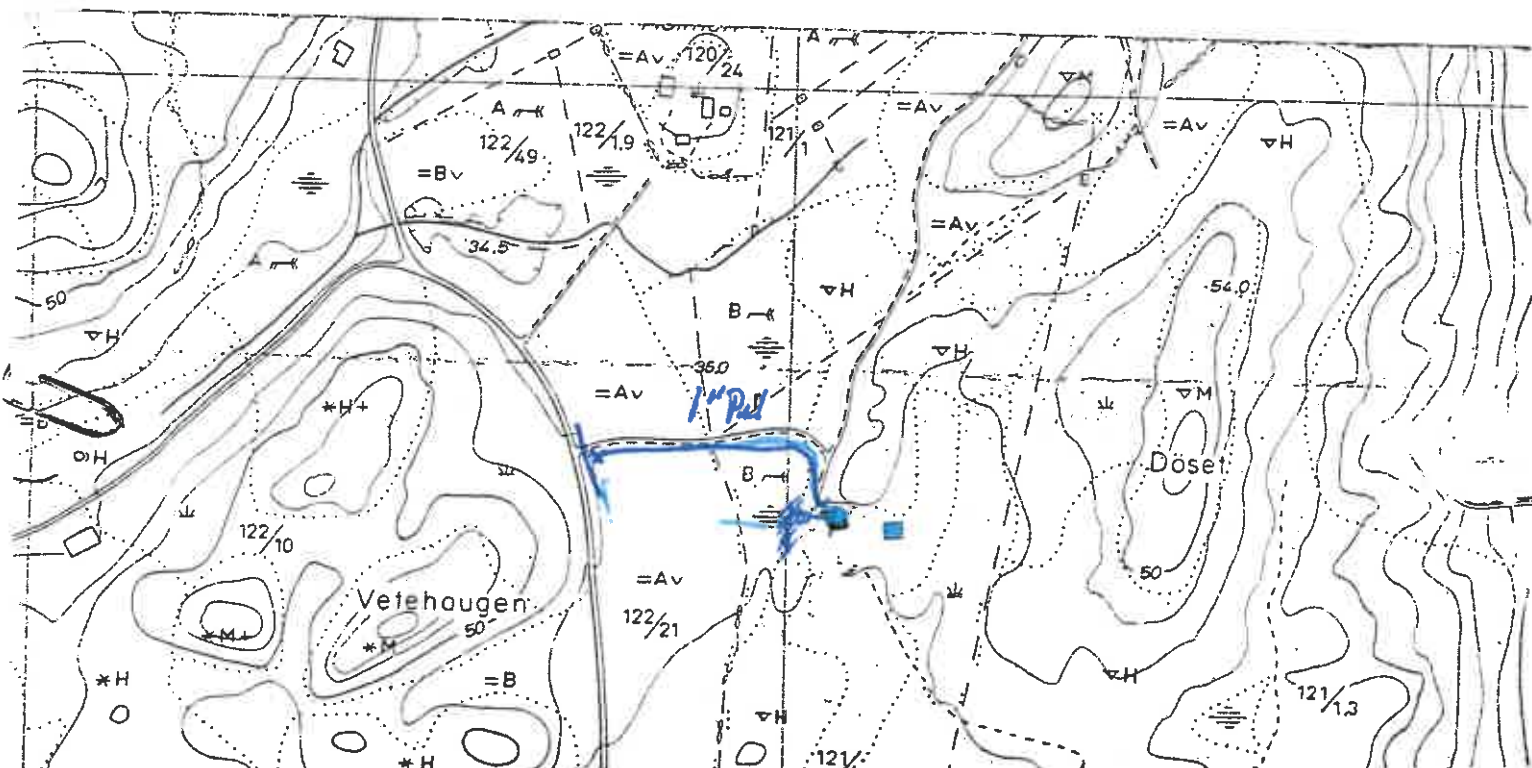

RØRLEGGERMELDING for bestående bygg

I henhold til vedlagte skisse anmeldes til utførelse nedenstående rørleggerarbeider hos:
Eier: SVEN POTTUS, gnr.: 121, bnr.: 8, sted: STRESUND
Bruksareal av bolighus: 60 m², bruksareal løe ... m², bruksareal andrebygg: ... m²
Tidligere kloakkforhold: 100% (UTSOPP)
Tidligere vannforsyning: PERKON

VANN:	off. <input type="checkbox"/> priv. <input type="checkbox"/>	KLOAKK:	off. <input type="checkbox"/> priv. <input type="checkbox"/>	OVERVANN:	off. <input type="checkbox"/> priv. <input type="checkbox"/>
Stikkledn.:	<u>22</u> dim. <u>DE</u> type	Stikkledn.:	<u>120</u> dim. <u>EP</u> type	Stikkledn.:	dim. type
Fellesledn.:	» »	Fellesledn.:	» »	Fellesledn.:	» »
Hovedledn.:	<u>80</u> » <u>DVK</u> »	Hovedledn.:	» »	Hovedledn.:	» »
Borehull/brønn:	I/time	Slamavskiller kammer	m ³	Grøft <input type="checkbox"/>	Bekk <input type="checkbox"/>
Vannmåler:	dim. type	<input type="checkbox"/> Spredegrøft:			
		<input type="checkbox"/> Sandfilter: lengde:			

VANN SP. KLOSETT / SAMLETANK SEVEDLØSE

Undertegnede autoriserte rørlegger i Karmøy kommune erklærer at arbeidene vil bli utført på en faglig forsvarlig måte i samsvar med gjeldende lover og forskrifter, autorisasjonsvilkår og tekniske bestemmelser for rørleggerfaget.

[Signature]
sted

29/10/93 dato
STORESUND RØR
DASEN MYS
10 04 45 99 25 11 04 10 25 12
Indrekontroll og stempel

Undertegnede erklærer at grøftarbeidene *ikke* blir igangsatt før godkjent rørleggermelding foreligger og jeg har innhentet nødvendige gravetillatelse fra bl.a. Karmsund kraftlag, Televerket, Vegvesen, Vannverket og grunneiere eller andre rettighetshavere (se generelle vilkår på baksiden av dette ark). Grøften vil ikke bli igjenfylt før vannverkets kontrollør har godkjent arbeidene og tatt de nødvendige mål, bl.a. tilknytningspunkt og utvendig stoppekran. Graving ved eller tilkobling på kommunal vann- og avløpsledning vil bare skje i arbeidstiden, dvs. mellom kl. 0800 og kl. 1500, og ikke på lørdager.

[Signature]
sted

29/10/93 dato

Sven Pottus
underskrift

For behandling av teknisk etat.

Godkjent på generelle vilkår
 og spesielle vilkår:
 Meldingen ikke behandlet p.g.a.:
NB. LØA MA FYSISKS UTKOBLER.
Det nedsettes bakkøkran m/teleskop nær hovedvannledningen.
I forbindelse med tilbygg av bad, og toalett m.v. aksepteres ikke tett oppsamlingstank, men det må bygges komplett jordreanseanlegg basert på sandfiltrering etter forskrifter om utslipp av avløpsvann for spredt bebyggelse. Det vises i

Beregning av tilkoblingsavgifter:	
Vann: minimumsavgift (150m ²)	kr. <u>5274</u>
+ tillegg kr.....x.....m ²	= »
Vanntilkoblingsavgift	= »
Kloakk: minimumsavgift (150m ²)	kr.....
+ tillegg kr.....x.....m ²	= »
Kloakktilkoblingsavgift	= »
Tilkoblingsavg. vann og kloakk	kr. <u>5.274,-</u>
+ moms	kr. <u>1.160,28</u>
Tilsammen	kr. <u>6.434,28</u>
Betalt <u>26/11/1993</u>	

denne sammenheng til særskilt sak i bygningsrådet og vilkår som vil bli fastsatt i utslippstillatelse. Vannledningen kan legges straks mens det ennå er tørke i myra. Karmøy tekniske etat, den 19.11.1993

Kfr.:
Kfr.:

[Signature]
kontr.

[Signature]
delstasjon

GENERELLE VILKAR

1. Kommunen fraskriver seg ethvert ansvar for skader som måtte oppstå som følge av grøftearbeidene.
2. Televerket og Karmsund Kraftlag skal kontaktes for påvisning av kabler.
3. Ved graving i eller inntil 3 m ved siden av off. veg må forhåndstillatelse innhentes fra vedkomende vegmyndighet.
For riks- og fylkesveger: Vegsjefen i Rogaland
Kommuneveger : Teknisk rådmann
For private veger : Grunneiere og andre rettighetshavere.
4. Skader påført kommunal eller privat ledning eller grøft må erstattes fullt ut. Kommunen tar alle mulige forbehold om riktigheten av inntegningen av vann- og avløpsledninger påført kart. *Kommunens ledningskartverk er kun ment orienterende, og vil alltid inneholde unøyaktigheter.* Kommunen og tilstøtende naboer skal kontaktes for påvisning av vann- og avløpsledninger eller drengrøfter.
5. Eieren må selv innhente tillatelse til å anlegge og ha liggende ledningsgrøft, herunder vedlikeholds- og tilsynsrett, over annenmanns eiendom. Der hvor tilkopling skjer via privat fellesledning må eieren selv innhente tillatelse til påkopling fra rettighetshaverne.
6. Der hvor eksisterende vann- eller avløpsledning eller grøft må flyttes av hensyn til ny bebyggelse, skjer endringsarbeidene for utbyggerens regning.
7. Kommunen overtar med sin kontroll av anlegget ikke noe ansvar overfor eier, rørleggermester eller tredjemann. For avbrudd i vannforsyningen eller mangelfullt vanntrykk og eventuelle ulemper p. g.a. dette, gis ingen erstatning. Eieren må selv anlegge og bekoste trykkforsterkingsspumpe eller trykkreduksjonsventil der hvor dette er nødvendig.
Kommunen er uten ansvar:
 - Hvis private ledninger forurenses eller stoppes til av rust, slam eller andre stoffer, med mindre dette beviselig skyldes forsømmelige forhold fra kommunens side.
 - For frostskafer på stikkledninger som følge av driftsstans på offentlig ledning.
 - For skader og ulemper i en eiendom ved oversvømmelse som følge av ekstraordinære regnskyl eller høyvann i fjord, elv eller bekk, uansett om vannet trenger inn gjennom avløpsledninger, vegger eller på andre måter.
8. Hvor annet ikke er bestemt gjelder alminnelige regler fastsatt i lov og forskrifter, herunder bl.a.: vassdragsloven, bygningsloven, sunnhetsloven og helseforskriftene, vannforurensningsloven m/ forskrifter, lov om kommunale vann- og kloakkavgifter m/ forskrifter, utslippsvilkår fastsatt i utslippstillatelser, reglement for vann- og avløpsinstallasjoner (NKF- norm nr. 8), autorisasjonsvilkår og bestemmelser.
9. Det gjøres særlig oppmerksom på vannforurensningslovens § 12 og helseforskriftenes § 45 vedr pålegg om endringer eller opphør av lovlig utslipp.
10. Eieren forplikter seg til å overholde det til enhver tid gjeldende sanittærreglement, samt forskrifter og andre bestemmelser som er eller blir gitt i medhold av reglementet.
11. Dispensasjoner fra de til enhver tid gjeldende reglementer og bestemmelser må søkes av eier og sendes teknisk etat gjennom autorisert rørlegger.

Vedtatt i Karmøy formannskap den 9. januar 1979.

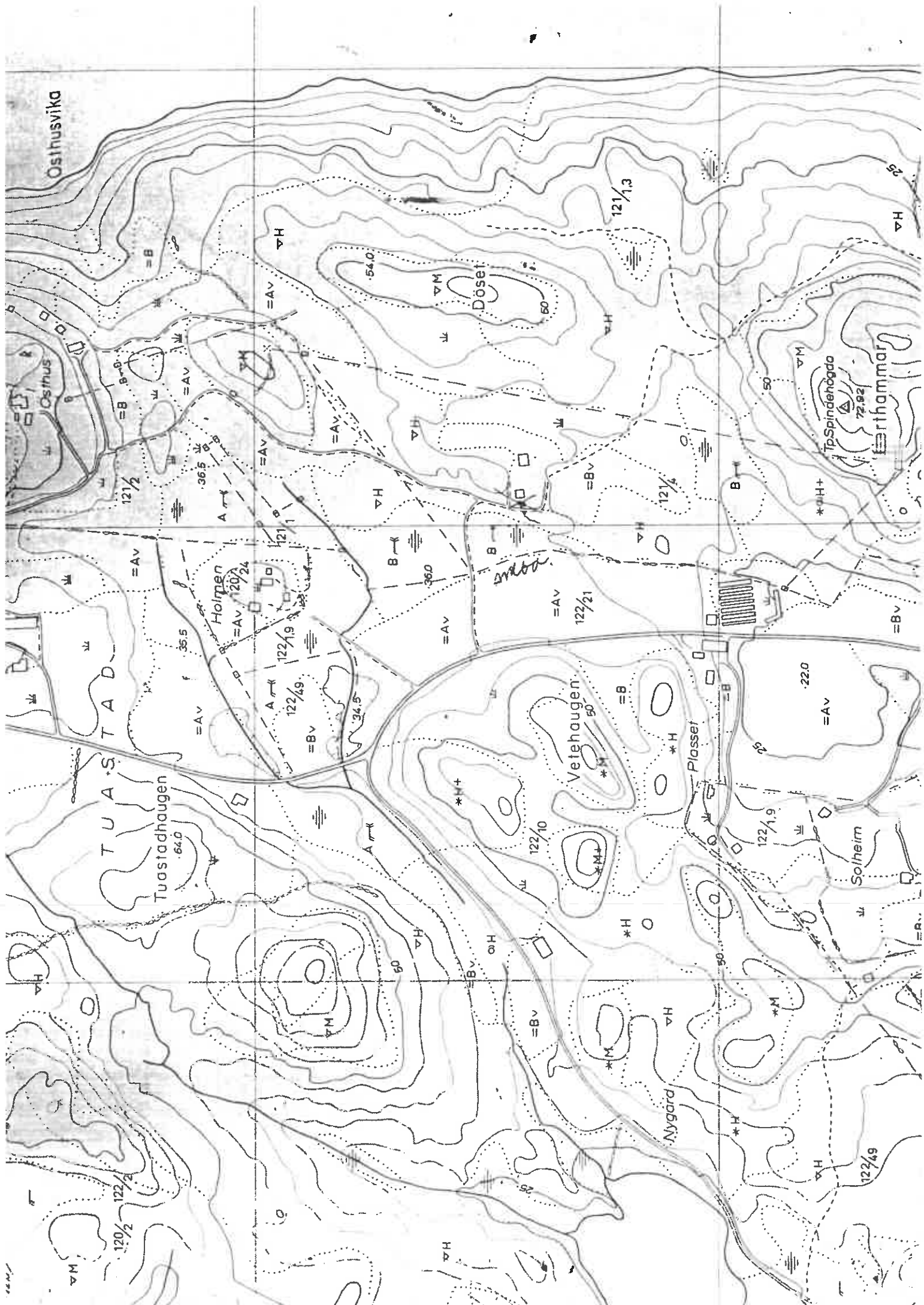

RØRLEGGERMELDING for bestående bygg

№ 1513

I henhold til vedlagte skisse anmeldes til utførelse nedenstående rørleggerarbeider hos 541.18
 Eier: Svend Østhus, gnr.: 121, bnr.: 4, sted: Røksund
 Netto leieareal av bolighus: 50 m², brutto gulvflate løe: ... m², brutto gulvflate andre bygg: ... m²
 Tidligere kloakkforhold: uført
 Tidligere vannforsyning: brønn

VANN:	off. <input type="checkbox"/> priv. <input checked="" type="checkbox"/>	KLOAKK:	off. <input type="checkbox"/> priv. <input type="checkbox"/>	OVERVANN:	off. <input type="checkbox"/> priv. <input type="checkbox"/>
Stikkledn.:	dim. type	Stikkledn.:	<u>4</u> dim. <u>PVC</u> type	Stikkledn.:	dim. type
Fellesledn.:	» »	Fellesledn.:	» »	Fellesledn.:	» »
Hovedledn.:	» »	Hovedledn.:	» »	Hovedledn.:	» »
Borehull/brønn:	1/time	Slamavskiller	<u>3</u> kammer <u>4</u> m ³	Grøft <input type="checkbox"/>	Bekk <input type="checkbox"/>
Vannmåler:	dim. type	<input type="checkbox"/> Spredegrøft:			
		<input checked="" type="checkbox"/> Sandfilter: lengde:	<u>20</u> m		

Undertegnede autoriserte rørlegger i Karmøy kommune erklærer at arbeidene vil bli utført på en faglig forsvarlig måte i samsvar med gjeldende lover og forskrifter, autorisasjonsvilkår og tekniske bestemmelser for rørleggerfaget.

Wolrum
sted

15-12
dato

Sven Østhus
underskrift og stempel

Undertegnede erklærer at grøftarbeidene *ikke* blir igangsatt før godkjent rørleggermelding foreligger og jeg har innhentet nødvendige gravetillatelse fra bl.a. Karmsund kraftlag, Televerket, Vegvesen, Vannverket og grunneiere eller andre rettighetshavere (se generelle vilkår på baksiden av dette ark). Grøften vil ikke bli igjenfylt før vannverkets kontrollør har godkjent arbeidene og tatt de nødvendige mål, bl.a. tilknytningspunkt og utvendig stoppekran. Graving ved eller tilkobling på kommunal vann- og avløpsledning vil bare skje i arbeidstiden, dvs. mellom kl. 0800 og kl. 1500, og ikke på lørdager.

Røksund
sted

15-12-82
dato

Sven Østhus Røksund
underskrift

For behandling av teknisk etat.

- Godkjent på generelle vilkår
- og spesielle vilkår:
- Meldingen ikke behandlet p.g.a.:

Beregning av tilkoblingsavgifter:	
Vann: minimumsavgift (150m ²)	kr.
+ tillegg kr. x m ²	= »
Vanntilkoblingsavgift	= »
Kloakk: minimumsavgift (150m ²)	kr.
+ tillegg kr. x m ²	= »
Kloakktilkoblingsavgift	= »
Tilkoblingsavg. vann og kloakk	kr.
+ moms	kr.
Tilsammen	kr.
Betalt / 19....	

Det vises til vilkår på baksiden av dette ark.
 2.07.83
 Bestemte innsendes avtale som påfører
 Arde ramning av slamavskilleren.

Karmøy tekniske etat, den 17. / 7. 19. 83

Kfr.:	
Kfr.:	

[Signature]
kontr

[Signature]
kommuneingeniør

GENERELLE VILKAR

1. Kommunen fraskriver seg ethvert ansvar for skader som måtte oppstå som følge av grøftearbeidene.
2. Televerket og Karmsund Kraftlag skal kontaktes for påvisning av kabler.
3. Ved graving i eller inntil 3 m ved siden av off. veg må forhåndstillatelse innhentes fra vedkommende vegmyndighet.
For riks- og fylkesveger: Vegsjefen i Rogaland
Kommuneveger : Teknisk rådmann
For private veger : Grunneiere og andre rettighetshavere.
4. Skader påført kommunal eller privat ledning eller grøft må erstattes fullt ut. Kommunen tar alle mulige forbehold om riktigheten av inntegningen av vann- og avløpsledninger påført kart. *Kommunens ledningskartverk er kun ment orienterende, og vil alltid inneholde unøyaktigheter.* Kommunen og tilstøtende naboer skal kontaktes for påvisning av vann- og avløpsledninger eller drengrøfter.
5. Der hvor eksisterende vann- eller avløpsledning eller grøft må flyttes av hensyn til ny bebyggelse, skjer endringsarbeidene for utbyggerens regning.
6. Eieren må selv innhente tillatelse til å anlegge og ha liggende ledningsgrøft, herunder vedlikeholds- og tilsynsrett, over annenmanns eiendom. Der hvor tilkopling skjer via privat fellesledning må eieren selv innhente tillatelse til påkopling fra rettighetshaverne.
7. Kommunen overtar med sin kontroll av anlegget ikke noe ansvar overfor eier, rørleggermester eller tredjemann. For avbrudd i vannforsyningen eller mangelfullt vanntrykk og eventuelle ulemper p. g.a. dette, gis ingen erstatning. Eieren må selv anlegge og bekoste trykkforsterkingsspumpe eller trykkreduksjonsventil der hvor dette er nødvendig.
Kommunen er uten ansvar:
 - Hvis private ledninger forurenses eller stoppes til av rust, slam eller andre stoffer, med mindre dette beviselig skyldes forsømmelige forhold fra kommunens side.
 - For frostskaider på stikkledninger som følge av driftstans på offentlig ledning.
 - For skader og ulemper i en eiendom ved oversvømmelse som følge av ekstraordinære regnskyl eller høyvann i fjord, elv eller bekk, uansett om vannet trenger inn gjennom avløpsledninger, vegger eller på andre måter.
8. Hvor annet ikke er bestemt gjelder alminnelige regler fastsatt i lov og forskrifter, herunder bl.a.: vassdragsloven, bygningsloven, sunnhetsloven og helseforskriftene, vannforurensningsloven m/ forskrifter, lov om kommunale vann- og kloakkavgifter m/ forskrifter, utslippsvilkår fastsatt i utslippstillatelser, reglement for vann- og avløpsinstallasjoner (NKF- norm nr. 8), autorisasjonsvilkår og bestemmelser.
9. Det gjøres særlig oppmerksom på vannforurensningslovens § 12 og helseforskriftenes § 45 vedr. pålegg om endringer eller opphør av lovlige utslipp.
10. Eieren forplikter seg til å overholde det til enhver tid gjeldende sanittærreglement, samt forskrifter og andre bestemmelser som er eller blir gitt i medhold av reglementet.
11. Dispensasjoner fra de til enhver tid gjeldende reglementer og bestemmelser må søkes av eier og sendes teknisk stat gjennom autorisert rørlogger.

Vedtatt i Karmøy formannskap den 9. januar 1979.