



Matrikkelrapport

MAT0011

Matrikelbrev



Kartverket

For matrikkelenhet:

Kommune: 1149 – KARMØY

Gårdsnummer: 58

Bruksnummer: 133

Utskriftsdato/klokkeslett: 02.09.2022 kl. 12:50

Produsert av: André Larsen - 1149

Attestert av: Karmøy kommune

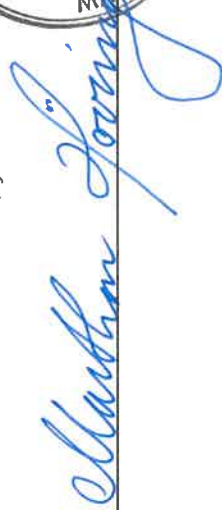



Orientering om matrikelbrev

Matrikelbrevet er hjemlet i «Lov om eigedomsregistrering» (matrikellova) av 17. juni 2005. Etter definisjonen i matrikellovens § 3 d) er matrikelbrevet en attestert utskrift av matrikkelen som viser alle registrerte opplysninger om en matrikkelenhet ved oppgitt dato.

Om fullstendighet og nøyaktighet i matrikelbrevet

Matrikkelen ble etablert ved konvertering av data fra tidligere registre. Det kan variere hvor gode disse dataene er med hensyn på fullstendighet og nøyaktighet. I enkelte tilfeller kan grensepunkt og grenselinjer mangle helt eller delvis eller være feil registrert. Det kan også være feil og mangler ved registrert bygnings- og adresseinformasjon. Fullstendighet og stedfestingsnøyaktighet er generelt bedre innenfor enn utenfor tettbygd strøk. Vær oppmerksom på at for mange matrikkelenheter og bygg hefter usikkerhet ved arealet som oppgis.

For utfyllende informasjon: www.kartverket.no/matrikelbrev

Matrikkelenhet

Matrikkelenhetstype: Grunneiendom
Bruksnavn: TELEHUSET
Etableringsdato: 0,01
Skylid: Ja
Er tinglyst: Nei
Har festegrunner: Nei
Er seksjonert: Nei

Arealrapport

Tekst
Beregna areal for 58 / 133

Areal
Kommentar
856,5 m2

Eierforhold

Tinglyste eierforhold

Rolle	Status	Føds.d./org.nr	Navn	Bruksenhet	Adresse	Andel
Hjemmelshaver		887620342	TOR HILLESLAND EIENDOM AS		Kirkevegen 12 4280 SKUDENESHAVN	1 / 1

Oversikt over teiger

Løpenr	Type	Hovedteig	Nord	Øst	Høyde	Areal	Merknader
1	Teig	Ja	6577445	289672		856,5 m2	

(EUREF89 UTM Sone 32)

Forretninger der matrikkelenheten er involvert

Forretning
Forretningstype
Årsak til feilretting

Forretningsdokumentdato
Kommunal saksreferanse
Nettadresse (URL)
Annen referanse

Tinglysing
Status
Endret dato

Matrikkelføring
Signatur
Dato

Sammenlåning av matrikkelenheter
Sammenlåning

Tinglyst
Tinglyst
01.09.2022
01.09.2022

lrand
01.09.2022

Rolle
Avgiver
Mottaker

Matrikkelenhet
1149 - 58/183
1149 - 58/133

Arealendring
-449
449,1

Forretning
Forretningstype
Årsak til feilretting

Forretningsdokumentdato
Kommunal saksreferanse
Nettadresse (URL)
Annen referanse

Status

Tinglysing

Endret dato

Matrikkelføring
Signatur **Dato**

Skylddeling

Skylddeling

Rolle	Matrikkelenhet	Arealendring
Avgiver	1149 - 58/1	-414
Mottaker	1149 - 58/133	414

Forretninger der matrikkelenheten er berørt

Forretning
Forretningstype
Årsak til feilretting

Forretningsdokumentdato
Kommunal saksreferanse
Nettadresse (URL)
Annen referanse

Status

Tinglysing

Endret dato

Matrikkelføring
Signatur **Dato**

Forretning over eksisterende matrikkelenhet

Kartforretning

13.05.2009

75/09

92136

1149emh 24.06.2009

Rolle	Matrikkelenhet	Arealendring
Berørt	1149 - 58/82	0
Berørt	1149 - 58/133	0
Berørt	1149 - 58/136	0
Berørt	1149 - 58/182	0
Berørt	1149 - 58/183	0
Berørt	1149 - 58/184	0
Berørt	1149 - 58/185	0
Berørt	1149 - 58/264	0
Berørt	1149 - 58/266	0

Forretning
Forretningstype
Årsak til feilretting

Forretningsdokumentdato
Kommunal saksreferanse
Nettadresse (URL)
Annen referanse

Status
Tinglysning
Endret dato

Matrikkelføring
Signatur
Dato

Forretning over eksisterende matrikkelenhet 13.05.2009 1149emh 23.06.2009

Feilretting	Matrikkelenhet	Arealendring
Feilføring	1149 - 58/82	0
	1149 - 58/128	0
	1149 - 58/130	0
	1149 - 58/133	0
	1149 - 58/184	0
	1149 - 58/370	0

Adresser

Adresstype	Adressenavn	Adressekode	Adressenr	Kildekode	Koord.syst.	Nord	Øst	Kretser	Atkomstpunkt
Vegadresse	Hovedgaten	1157	46	EUREF89	UTM	Sone 32	289673	Grunnkrets: 0606 Stemmekrets: 4 Kirkesokn: 06100401 Postnr.område: 4250 Tettsted: 4706	KOPERVIK SENTRUM Kopervik Kopervik KOPERVIK Kopervik

Aktive bygg som er registrert på matrikkelenheten

Bygningsnr:	11 841 341	Bebygg areal:	0	Ant. boliger:	0	Datoer	
Løpenr:		Bruksareal bolig:	0	Ant. etasjer:	5	Rammeinstallatelse:	
Repr.punkt:	Koordinatsystem: EUREF89 UTM Sone 32	Bruksareal annet:	934	Vannforsyning:		Igangsettingsinstallatelse:	
	Nord: 6577446 Øst: 289674	Bruksareal totalt:	934	Avløp:		Tatt i bruk:	11.11.1979
Bygningsendringskode:		Bruttoareal bolig:	0	Har heis:	Nei	Midlertidig brukstillatelse:	
Bygningstype:	Butikk/forretningsbygning	Bruttoareal annet:	0			Ferdigattest:	
Næringsgruppe:	Varehandel, reparasjon av motorvogner	Bruttoareal totalt:	0				
Bygningsstatus:	Tatt i bruk	Alternativt areal:	0				
Energikilder:		Alternativt areal 2:	0				
Oppvarming:							

Etasjer

Etasje	Antall boenheter	BRA bolig	BRA annet	BRA totalt	BTA bolig	BTA annet	BTA totalt	Alt. areal	Alt. areal 2
H03	0	0	18	18	0	0	0	0	0
H02	0	0	238	238	0	0	0	0	0

Etasje	Antall boenheter	BRA bolig	BRA annet	BRA totalt	BTA bolig	BTA annet	BTA totalt	Alt. areal	Alt. areal 2
H01	0	0	238	238	0	0	0	0	0
U01	0	0	220	220	0	0	0	0	0
K01	0	0	220	220	0	0	0	0	0

Bruksenheter

Adresse	Bruksenhetsnummer	Bruksenhetstype	Bruksareal	Ant. rom	Kjøkkentilgang	Bad	WC	Matrikkelenhet
1157 Hovedgaten 46		Unummerert bruksenhet	0	0	0	0	0	58/133

Kontaktpersoner

Rolle	Føds.dato/org.nr	Navn	Bruksenhet	Adresse
Tiltakshaver		SALOMONSEN RULLE		

SEFRAK-minne

«SEFRAK er en forkorting for Sekretariatet For Registrering Av faste Kulturminner. Dette sekretariatet hadde ansvaret for en landsomfattende registrering av eldre bygninger. Et omfattende feltarbeid ble gjort i perioden 1975-1995. I dag er det Riksantikvaren som administrerer SEFRAK i samarbeid med fylkeskommunene. På <http://www.ra.no/> finnes mer informasjon om SEFRAK og om tilgang på den informasjonen som er registrert.»

SEFRAK-ID

Kulturminnebetegnelse
BOLIGHUS/FORRETNING, HOVEDGATEN, KOPERVIK

Bygningsnr: 11 841 341

Løpenr: 1

Repr.punkt: Koordinatsystem: EUREF89 UTM Sone 32

Nord: 6577446 Øst: 289674

Bygningsendringskode: Tilbygg

Bygningstype: Butikk/forretningsbygning

Næringsgruppe: Varehandel, reparasjon av motorvogner

Bygningsstatus: Tatt i bruk

Energikilder:

Oppvarming:

Bebygd areal: 0

Bruksareal bolig: 0

Bruksareal annet: 54

Bruksareal totalt: 54

Bruttoareal bolig: 0

Bruttoareal annet: 0

Bruttoareal totalt: 0

Alternativt areal: 0

Alternativt areal 2: 0

Datoer

Rammetilførelse:

Igangsettingstillatelse: 21.01.1985

Tatt i bruk: 12.09.1986

Midlertidig brukstillatelse:

Ferdigattest:

Etasjer

Etasje	Antall boenheter	BRA bolig	BRA annet	BRA totalt	BTA bolig	BTA annet	BTA totalt	Alt. areal	Alt. areal 2
H03	0	0	18	18	0	0	0	0	0
H02	0	0	18	18	0	0	0	0	0
H01	0	0	18	18	0	0	0	0	0

Bruksenheter

Adresse	Bruksenhetsnummer	Bruksenhetstype	Bruksareal	Ant. rom	Kjøkkentilgang	Bad	WC	Matrikkelenhet
1157 Hovedgaten 46		Unummerert bruksenhet	0	0	0	0	0	58/133

Kontaktpersoner

Rolle	Føds.dato/org.nr	Navn	Bruksenhet	Adresse
Tiltakshaver		SESAM		NORHEIM

Byggningsnr: 11 841 341
Løpenr: 2
Repr.punkt: Koordinatsystem: EUREF89 UTM Sone 32
 Nord: 6577446 Øst: 289674
 Bygningssendingskode: Tilbygg
 Bygningstype: Butikk/forretningsbygning
 Næringsgruppe: Varehandel, reparasjon av motorvogner
 Bygningssstatus: Tatt i bruk
 Energikilder:
 Oppvarming:

Bebygd areal:
 Bruksareal bolig:
 Bruksareal annet:
 Bruksareal totalt:
 Bruttoareal bolig:
 Bruttoareal annet:
 Bruttoareal totalt:
 Alternativt areal:
 Alternativt areal 2:

Datoer
 Rammetillatelse: 04.03.1997
 Igangsettningstillatelse: 06.03.1997
 Tatt i bruk: 17.03.1997
 Midlertidig brukstillatelse:
 Ferdiggattest:

0 Ant. boliger: 0
 0 Ant. etasjer: 1
 9 Vannforsyning:
 9 Avløp:
 0 Har heis: Nei
 0
 0
 0
 0

Etasjer

Etasje	Antall boenheter	BRA bolig	BRA annet	BRA totalt	BTA bolig	BTA annet	BTA totalt	Alt. areal	Alt. areal 2
H01	0	0	9	9	0	0	0	0	0

Bruksenheter

Adresse	Bruksenhetsnummer	Bruksenhetstype	Bruksareal	Ant. rom	Kjøkkentilgang	Bad	WC	Matrikkelenhet
1157 Hovedgaten 46		Unummerert bruksenhet	0	0	0	0	0	58/133

Kontaktpersoner

Rolle	Føds.dato/org.nr	Navn	Bruksenhet	Adresse
Tiltakshaver		HILLESLAND TOR		

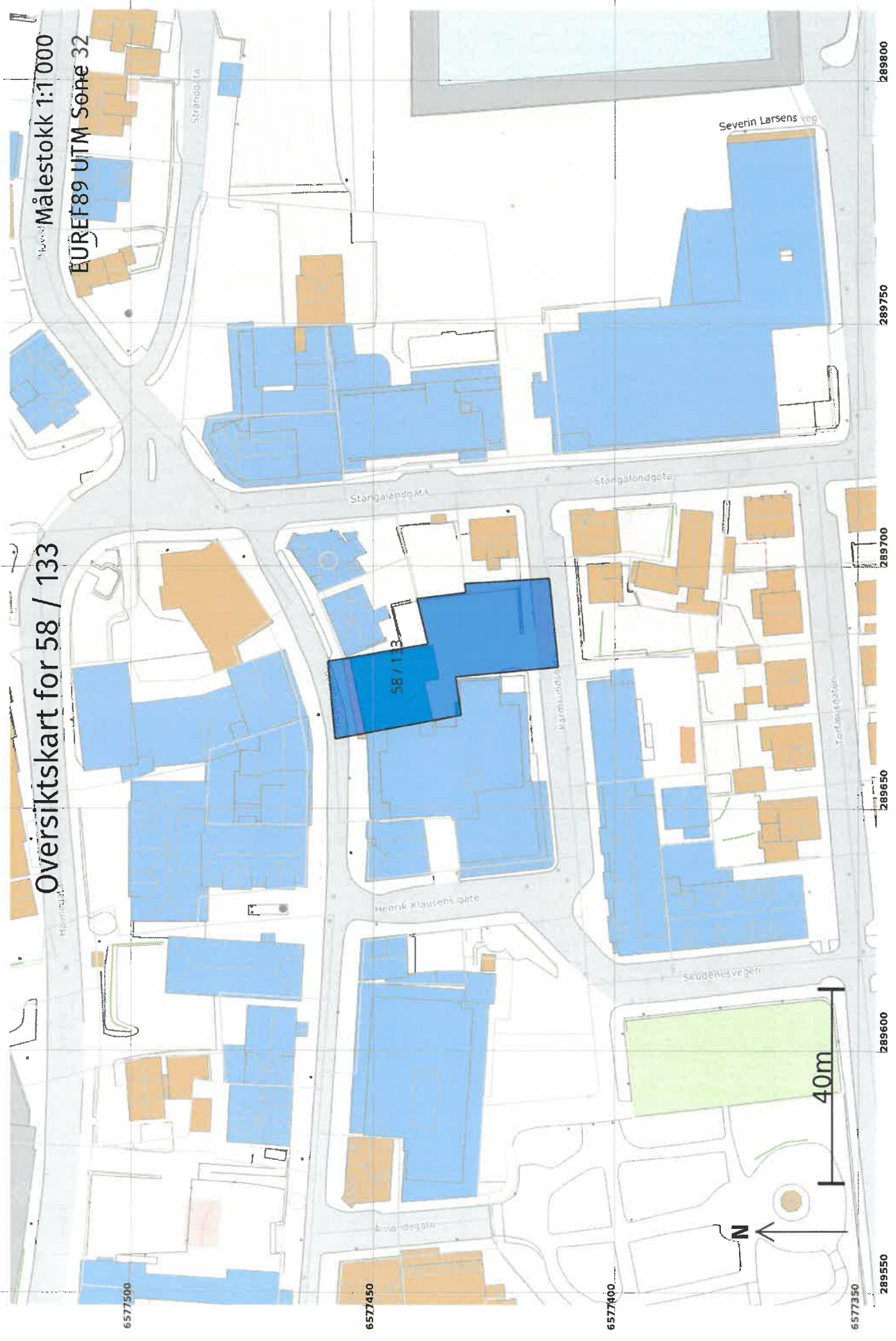

Översiktskart for 58 / 133

Målestokk 1:1 000
 EUREF89 UTM Sone 32

Høyndal

Strandgata

Severin Larsens veg

Stangalandsgata

Stangulandsgata

Hrørrik Klausens gate

58 / 133

Skrudnesvegen

40m

N

6577500

6577450

6577400

6577350

289550

289600

289650

289700

289750

289800

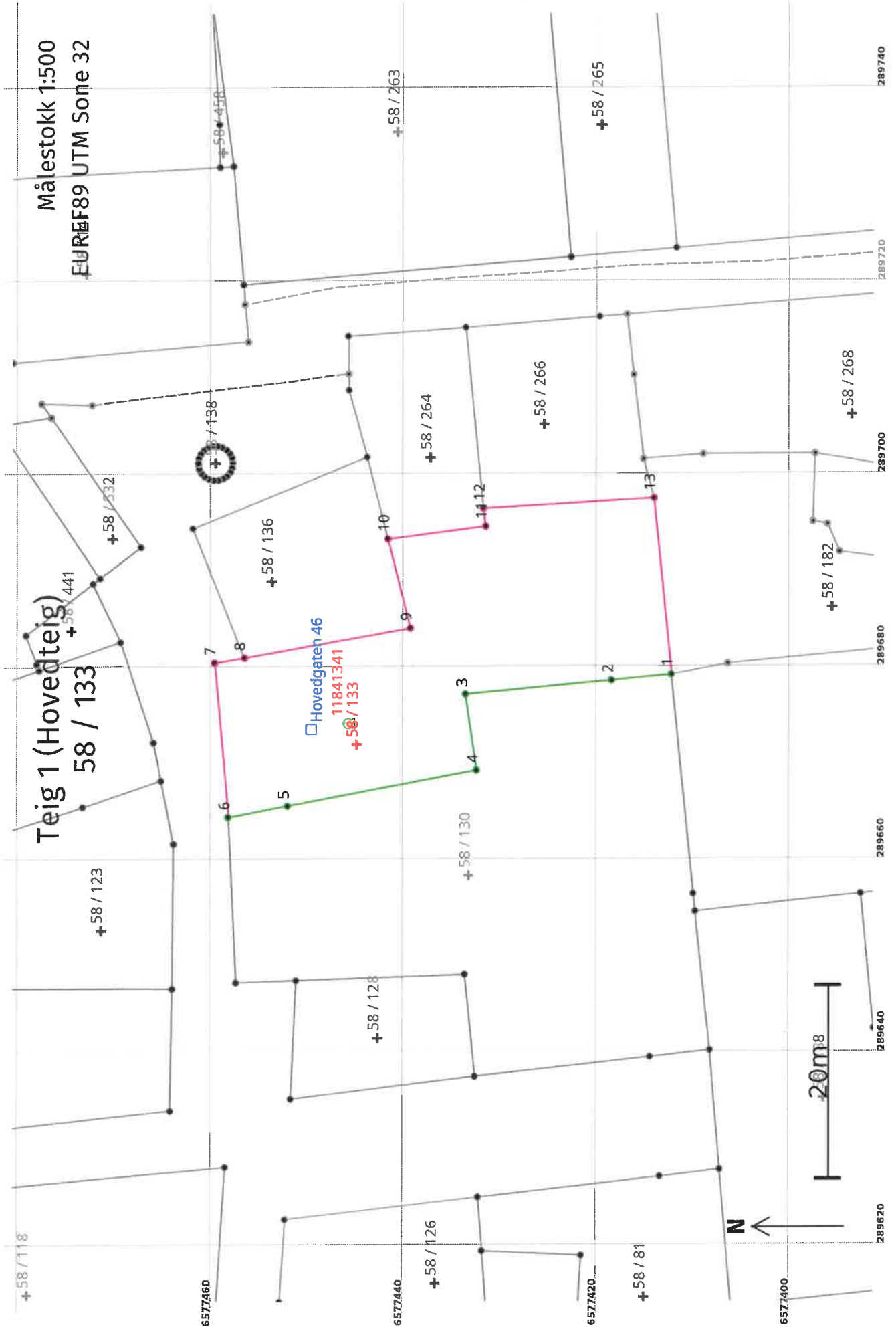

Areal og koordinater

Areal: 856,5 Arealmerknad:

Representasjonssystem: EUREF89 UTM Sone 32

Nord: 6577445

Øst: 289672

Grensepunkt / Grenselinje**Ytre avgrensing**

Løpnr	Nord	Øst	Grensemerke nedsatt i / Lengde (m)	Grensepunkttype / Linjeinformasjon	Målemetode	Nøyaktighet (SD i cm)	Radius
1	6577412,58	289679,04		Umerket	69 Beregnet		10
2	6577418,80	289678,44	6,25	Umerket	69 Beregnet		10
3	6577433,88	289677,01	15,15	Umerket	69 Beregnet		10
4	6577432,72	289669,13	7,96	Umerket	69 Beregnet		10
5	6577452,37	289665,43	20,00	Umerket	11 Terrengmålt: Totalstasjon		10
6	6577458,51	289664,27	6,25	Umerket	69 Beregnet		10
7	6577459,95	289680,27	16,06	Umerket	82 Frihåndstegning: Direkte innlagt på skjerm		200
8	6577456,87	289680,78	3,12	Umerket	82 Frihåndstegning: Direkte innlagt på skjerm		200
9	6577439,61	289683,84	17,53	Umerket	82 Frihåndstegning: Direkte innlagt på skjerm		200
10	6577441,90	289693,10	9,54	Umerket	82 Frihåndstegning: Direkte innlagt på skjerm		200
11	6577431,80	289694,40	10,18	Umerket	82 Frihåndstegning: Direkte innlagt på skjerm		200
12	6577432,04	289696,27	1,89	Umerket	82 Frihåndstegning: Direkte innlagt på skjerm		200
13	6577414,42	289697,32	17,65	Umerket	82 Frihåndstegning: Direkte innlagt på skjerm		200
			18,37	Umerket	82 Frihåndstegning: Direkte innlagt på skjerm		200

