

ØST.

Rev.	Rev. gjelder			Dato	Sign.
Dato 28.01.14	Konstr./Tegnet K.N.	Sign.	Målestokk 1:100		
Kontrollert	Standkontrol.	Godkjent	Tracet		
KJELL M BREKKÅ NY BOLIG GNR 12, BNR 492 FASADE, ANMELDESESTEGNING				Tegningsnummer	
Henvisning		Beregning	Filnavn		

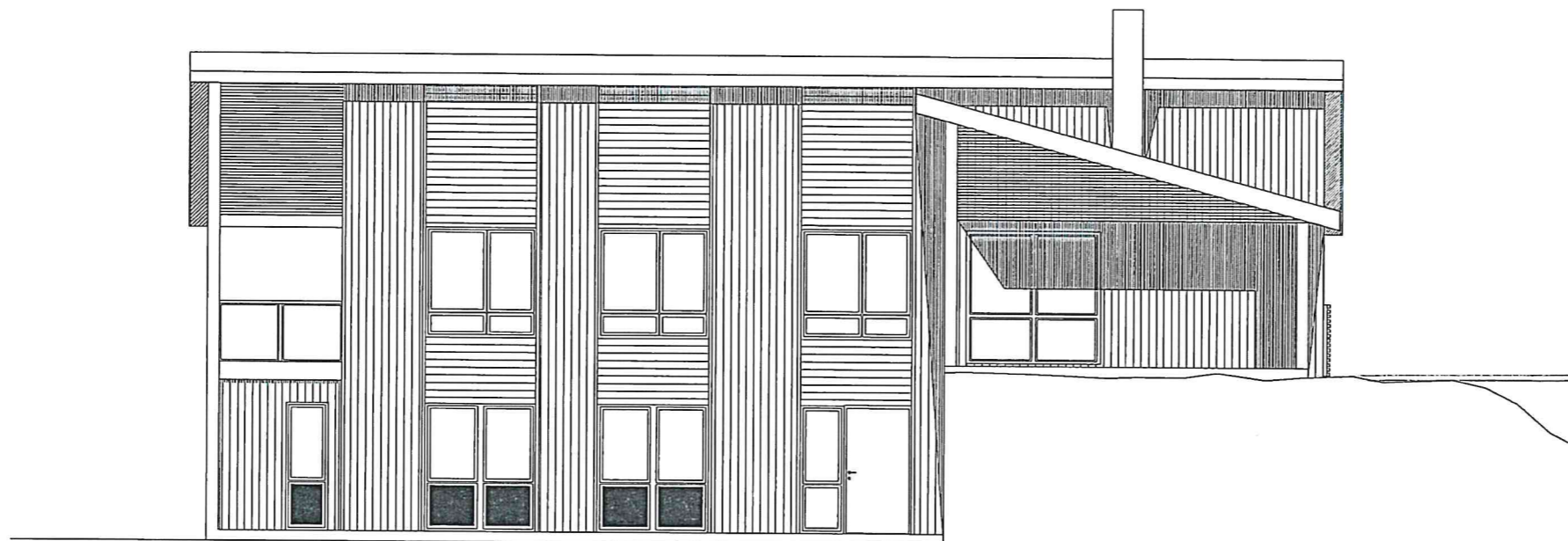

SØR

Rev.	Rev. gjelder								
Dato	Konstr./Tegnet	Sign.	Målestokk						
28.01.14	K.N.		1:100						
Kontrollert	Standkontrol.	Godkjent	Tracet						
KJELL M BREKKÅ NY BOLIG GNR 12, BNR 492 FASADE, ANMELDESESTEGNING							Tegningsnummer		
Henvisning		Beregning		Filnavn					

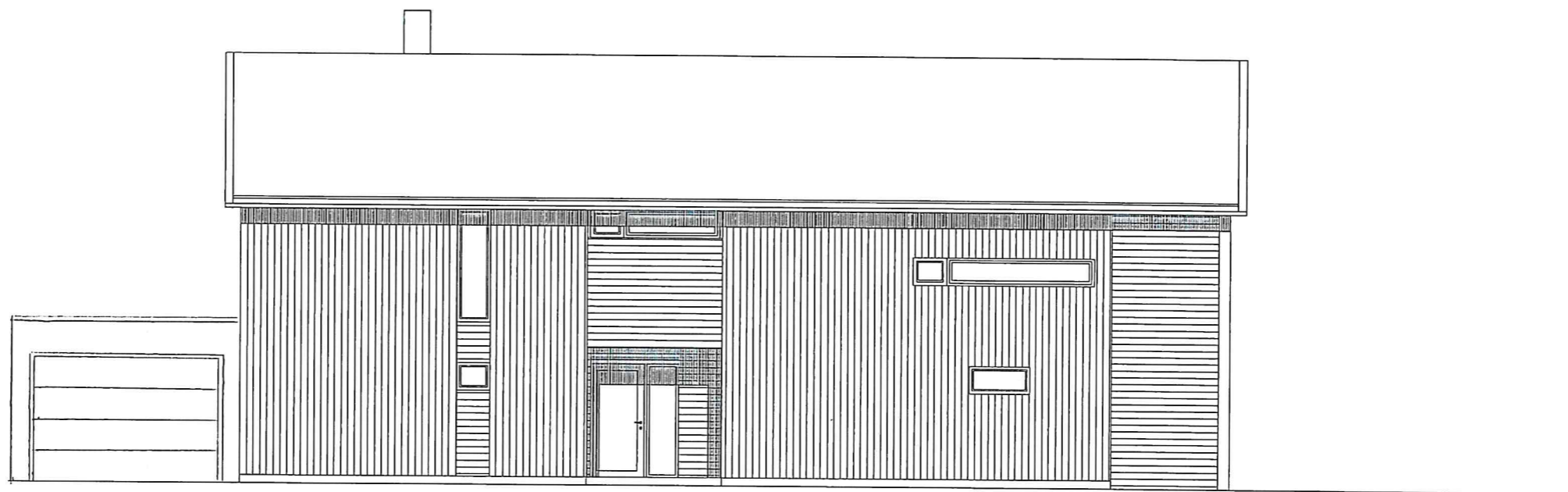

NORD

Rev.	Rev. gjelder			Dato	Sign.
Dato	Konstr./Tegnet	Sign.	Målestokk		
28.01.14	K.N.		1:100		
Kontrollert	Standkontrol.	Godkjent	Tracet	Tegningsnummer	
KJELL M BREKKA NY BOLIG GNR 12, BNR 492 FASADE, ANMELDESESTEGNING					
Henvisning		Beregning	Filnavn		

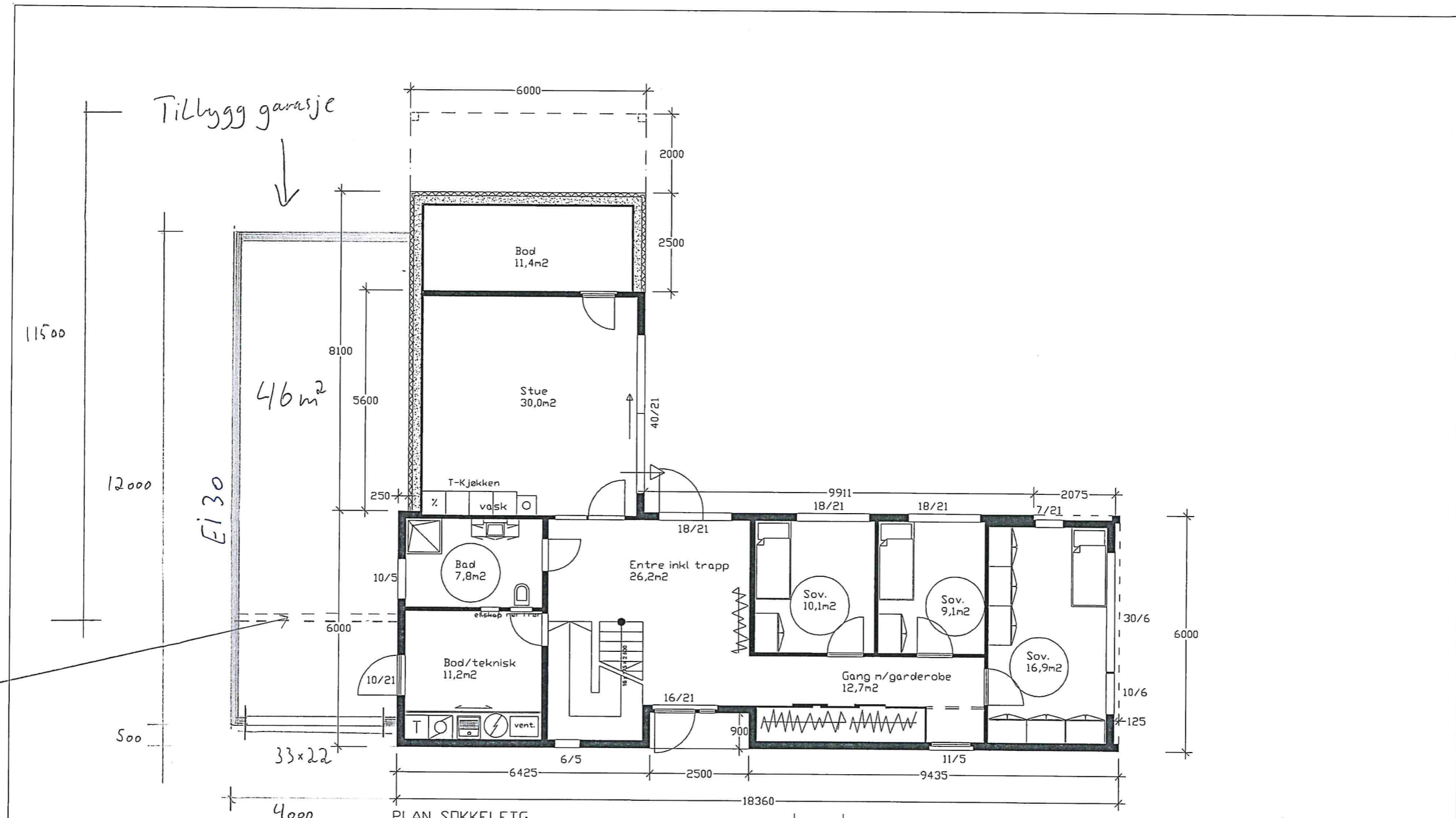

Forslag til ny  
yttervegg som  
følge av nåværende

Utnyttelse % BYA.  
Tomteareal 603m<sup>2</sup>  
§ 8 i bestemmelser leses i sin sammenheng  
25m<sup>2</sup> ikke medregnet.  
 $\frac{195,1 \times 100}{603} = 32,4\%$

BYA Bolig 172,1m<sup>2</sup>  
BYA Garasje 48m<sup>2</sup>  
Sum BYA 220,1m<sup>2</sup>

Rev.	Rev. gjelder	Dato	Sign.
Dato	Konstr./Tegnet	Sign.	Målestokk
27.01.14	K.N.		1:100
Kontrollert	Standkontrol.	Godkjent	Tracet
KJELL M BREKKÅ NY BOLIG GNR 12, BNR 492 PLAN SØKKELETG, ANMELDESESTEGNING			Tegningsnummer
Henvi sning	Beregning	Filnavn	