

**For matrikkelenhet:**

Kommune: 1149 - KARMØY

Gårdsnummer: 57

Bruksnummer: 252

Utskriftsdato/klokkeslett: 06.09.2022 kl. 09:29

Produsert av:

Håvard Storegjerde - 1149 Karmøy -

Attestert av:

Karmøy kommune

**Orientering om matrikelbrev**

Matrikelbrevet er hjemlet i «Lov om egedomsregistrering» (matrikellova) av 17. juni 2005. Etter definisjonen i matrikellovens § 3 d) er matrikelbrevet en attestert utskrift av matrikkelen som viser alle registrerte opplysninger om en matrikkelenhet ved oppgitt dato.

**Om fullstendighet og nøyaktighet i matrikelbrevet**

Matrikkelen ble etablert ved konvertering av data fra tidligere registre. Det kan variere hvor gode disse dataene er med hensyn på fullstendighet og nøyaktighet. I enkelte tilfeller kan grensepunkt og grenselinjer mangle helt eller delvis eller være feil registrert. Det kan også være feil og mangler ved registrert bygnings- og adresseinformasjon. Fullstendighet og stedfestingsnøyaktighet er generelt bedre innenfor enn utenfor tettbygd strøk. Vær oppmerksom på at for mange matrikkelenheter og bygg hefter usikkerhet ved arealet som oppgis.

For utfyllende informasjon: [www.kartverket.no/matrikelbrev](http://www.kartverket.no/matrikelbrev)

## Matrikkelenhet

Matrikkelenhetstype: Grunneiendom  
Bruksnavn: SKUDENESHAVN  
Etableringsdato: 0,02  
Er tinglyst: Ja  
Har festegrunner: Nei  
Er seksjonert: Ja

## Arealrapport

**Tekst** **Areal** **Kommentar**

Beregna areal for 57 / 252 med areal av festegrunner og seksjonert uteareal 1 274,8 m2

Beregna areal for 57 / 252 uten areal av festegrunner og seksjonert uteareal 1 274,8 m2

## Eierforhold

### Tinglyste eierforhold

Rolle	Status	Føds.d./org.nr	Navn	Bruksenhet	Adresse	Andel
			Matrikkelenhet 1149 - 57 / 252 / 0 / 1			129 / 990
			Matrikkelenhet 1149 - 57 / 252 / 0 / 2			331 / 990
			Matrikkelenhet 1149 - 57 / 252 / 0 / 3			92 / 990
			Matrikkelenhet 1149 - 57 / 252 / 0 / 4			111 / 990
			Matrikkelenhet 1149 - 57 / 252 / 0 / 5			125 / 990
			Matrikkelenhet 1149 - 57 / 252 / 0 / 6			25 / 990
			Matrikkelenhet 1149 - 57 / 252 / 0 / 7			25 / 990
			Matrikkelenhet 1149 - 57 / 252 / 0 / 8			34 / 990
			Matrikkelenhet 1149 - 57 / 252 / 0 / 9			35 / 990
			Matrikkelenhet 1149 - 57 / 252 / 0 / 10			35 / 990
			Matrikkelenhet 1149 - 57 / 252 / 0 / 11			48 / 990

## Oversikt over teiger

(EUREF89 UTM Sone 32)

Løpenr	Type	Hovedteig	Nord	Øst	Høyde	Areal	Merknader
1	Teig	Ja	6562688	286197		1 274,8 m2	

## Forretninger der matrikkelenheten er involvert

Forretning  
Forretningstype  
Årsak til feilretting

Forretningsdokumentdato  
Kommunal saksreferanse  
Nettadresse (URL)  
Annen referanse

Status  
Tinglysing  
Endret dato  
Matrikkelføring  
Signatur  
Dato

Reseksjonering	12.07.2022	Tinglyst	06.09.2022	1149sth	12.07.2022
Reseksjonering	22/1488-Reseksjonering	Rolle Etablert/Endret Etablert/Endret Etablert/Endret	Matrikkelenhet 1149 - 57/252 1149 - 57/252/0/1 1149 - 57/252/0/11	Arealendring	

Reseksjonering	09.09.2020	Tinglyst	29.10.2020	1149sth	09.09.2020
Reseksjonering	20/7024 - SEKSJONERING	Rolle Etablert/Endret Etablert/Endret Etablert/Endret Etablert/Endret Etablert/Endret Etablert/Endret Etablert/Endret	Matrikkelenhet 1149 - 57/252 1149 - 57/252/0/1 1149 - 57/252/0/6 1149 - 57/252/0/7 1149 - 57/252/0/8 1149 - 57/252/0/9 1149 - 57/252/0/10	Arealendring	

Reseksjonering	05.09.2011	Sendt til tinglysing	05.09.2011	1149hma	05.09.2011
Reseksjonering	10/2582	Rolle Etablert/Endret Etablert/Endret Etablert/Endret Etablert/Endret Etablert/Endret	Matrikkelenhet 1149 - 57/252 1149 - 57/252/0/2 1149 - 57/252/0/3 1149 - 57/252/0/4 1149 - 57/252/0/5	Arealendring	

Seksjonering	21.03.1997	Rolle Avgiver Mottaker	Matrikkelenhet 1149 - 57/252 1149 - 57/252/0/4	Arealendring 0 0	
--------------	------------	------------------------------	--	------------------------	--

**Forretning**  
**Forretningstype**  
**Årsak til feilretting**

**Forretningsdokumentdato**  
**Kommunal saksreferanse**  
**Nettadresse (URL)**  
**Annen referanse**

**Status**

**Tinglysing**

**Endret dato**

**Matrikkelføring**  
**Signatur**  
**Dato**

Seksjonering	21.03.1997								
Seksjonering									
<b>Rolle</b>	<b>Matrikkelenhet</b>	<b>Arealendring</b>							
Avgiver	1149 - 57/252	0							
Mottaker	1149 - 57/252/0/3	0							

Seksjonering	21.03.1997								
Seksjonering									
<b>Rolle</b>	<b>Matrikkelenhet</b>	<b>Arealendring</b>							
Avgiver	1149 - 57/252	0							
Mottaker	1149 - 57/252/0/2	0							

Seksjonering	21.03.1997								
Seksjonering									
<b>Rolle</b>	<b>Matrikkelenhet</b>	<b>Arealendring</b>							
Avgiver	1149 - 57/252	0							
Mottaker	1149 - 57/252/0/1	0							

Sammenlåing av matrikkelenheter	21.03.1997								
Sammenlåing									
<b>Rolle</b>	<b>Matrikkelenhet</b>	<b>Arealendring</b>							
Avgiver	1149 - 57/270	-517							
Mottaker	1149 - 57/252	517							

Skylddeling									
Skylddeling									
<b>Rolle</b>	<b>Matrikkelenhet</b>	<b>Arealendring</b>							
Avgiver	1149 - 57/162	0							
Mottaker	1149 - 57/252	0							

**Forretninger der matrikkelenheten er berørt**

**Forretning**  
**Forretningstype**  
**Årsak til feilretting**

**Forretningsdokumentdato**  
**Kommunal saksreferanse**  
**Nettadresse (URL)**  
**Annen referanse**

**Status**  
**Tinglysning**  
**Endret dato**  
**Matrikkelføring**  
**Signatur**  
**Dato**

Kvalitetsheving for eksisterende matrikkelenhet	08.07.2016	xiaoxia	03.08.2016
Oppmålingsforretning	16/757-Oppmå		
		<b>Rolle</b>	<b>Matrikkelenhet</b>
		Berørt	1149 - 57/252
		Berørt	1149 - 57/282
		Berørt	1149 - 57/283
		Berørt	1149 - 57/296
		Berørt	1149 - 57/583
		Berørt	1149 - 57/654
			<b>Arealendring</b>
			0
			0
			0
			0
			0
			0

Kvalitetsheving for eksisterende matrikkelenhet	08.07.2016	xiaoxia	03.08.2016
Oppmålingsforretning	16/757-Oppmå		
		<b>Rolle</b>	<b>Matrikkelenhet</b>
		Berørt	1149 - Mnr mangler
		Berørt	1149 - 57/252
		Berørt	1149 - 57/282
		Berørt	1149 - 57/283
		Berørt	1149 - 57/654
			<b>Arealendring</b>
			0
			0
			0
			0
			0
			0

Seksjonering	12.04.2013		18.04.2013	1149sth	12.04.2013
Seksjonering	12/4994				
		<b>Rolle</b>	<b>Matrikkelenhet</b>	<b>Arealendring</b>	
		Avgiver	1149 - 57/583	-561,5	
		Mottaker	1149 - 57/583/0/1	356,2	
		Mottaker	1149 - 57/583/0/2	205,3	
		Berørt	1149 - Mnr mangler	0	
		Berørt	1149 - 57/252	0	
		Berørt	1149 - 57/344	0	
		Berørt	1149 - 57/374	0	
		Berørt	1149 - 57/398	0	
		Berørt	1149 - 57/645	0	

**Forretning**  
**Forretningstype**  
**Årsak til feilretting**

**Forretningsdokumentdato**  
**Kommunal saksreferanse**  
**Nettadresse (URL)**  
**Annen referanse**

**Status**  
**Tinglysning**  
**Endret dato**  
**Matrikkelføring**  
**Signatur**  
**Dato**

Forretning over eksisterende matrikkelenhet	09.12.2009	1149emh	09.12.2009
Skylddeling			
		<b>Matrikkelenhet</b>	<b>Arealendring</b>
		1149 - Mnr mangler	0
		1149 - 57/252	0
		1149 - 57/282	0
		1149 - 57/283	0
		1149 - 57/654	0

Forretning over eksisterende matrikkelenhet	12.11.2009	1149hma	13.11.2009
Skylddeling			
		<b>Matrikkelenhet</b>	<b>Arealendring</b>
		1149 - Mnr mangler	0
		1149 - 57/252	0
		1149 - 57/282	0
		1149 - 57/283	0
		1149 - 57/654	0

Forretning over eksisterende matrikkelenhet	12.02.2008	1149emh	21.08.2008
Kartforretning	429/07		
	90254	<b>Matrikkelenhet</b>	<b>Arealendring</b>
		1149 - 57/252	0

## Adresser

Adressetype	Adressenavn	Adressekode	Adressenr	Krets	Øst	Atkomstpunkt
Vegadresse	Adressetilleggsnavn Kaigata	Kildekode 1322	Koord.syst. Nord 23	Grunnkrets 0507 SKUDENESHAVN	1 Skudeneshavn	Nei
			EUREF89 UTM Sone 32 6562678	Kirkesokn: 06100501 Falnes		
			286196	Postnr.område: 4280 SKUDENESHAVN		
				Tettsted: 4705 Skudeneshavn		

## Aktive bygg som er registrert på matrikkelenheten

<b>Bygningsnr:</b> 11 841 147	Bebygg areal:	0	Ant. boliger:	3	Datoer
<b>Løpenr:</b>	Bruksareal bolig:	422	Ant. etasjer:	4	Rammetillatelse:
<b>Repr.punkt:</b> Koordinatsystem: EUREF89 UTM Sone 32	Bruksareal annet:	717	Vannforsyning:	Tilkn. off. vannverk	Igangsettningstillatelse:
Nord: 6562678 Øst: 286196	Bruksareal totalt:	1 139	Avløp:	Offentlig kloakk	Tatt i bruk:
Bygningsendringskode:	Bruttoareal bolig:	0	Har heis:	Nei	Midlertidig brukstillatelse:
Bygningstype: Politistasjon	Bruttoareal annet:	0			Ferdigattest:
Næringsgruppe: Off. adm. og forsvar, og trygdeordninger underlagt off. forvaltning	Bruttoareal totalt:	0			
Bygningsstatus: Tatt i bruk	Alternativt areal:	0			
Energikilder: Elektrisitet	Alternativt areal 2:	0			
Oppvarming: Elektrisk					

## Etasjer

Etasje	Antall boenheter	BRA bolig	BRA annet	BRA totalt	BTA bolig	BTA annet	BTA totalt	Ant. rom	Kjøkkentilgang	Bad	WC	Matrikkelenhet
H04	0	94	0	94	0	0	0	0	0	0	0	57/252/0/1
H03	3	328	0	328	0	0	0	0	0	0	0	57/252/0/11
H02	0	0	386	386	0	0	0	0	0	0	0	57/252/0/2
H01	0	0	331	331	0	0	0	0	0	0	0	57/252/0/5

## Bruksenheter

Adresse	Bruksenhetsnummer	Bruksenhetstype	Bruksareal	Ant. rom	Kjøkkentilgang	Bad	WC	Matrikkelenhet
1322 Kaigata 23	H0101	Annet enn bolig	129	0	0	0	0	57/252/0/1
1322 Kaigata 23	H0107	Annet enn bolig	48	0	0	0	0	57/252/0/11
1322 Kaigata 23	H0201	Annet enn bolig	312	0	0	0	0	57/252/0/2
1322 Kaigata 23	H0301	Bolig	135	3	Kjøkken	1	1	57/252/0/5
1322 Kaigata 23	H0302	Bolig	111	3	Kjøkken	1	1	57/252/0/4
1322 Kaigata 23	H0303	Bolig	92	2	Kjøkken	1	1	57/252/0/3
	H0102	Annet enn bolig	25	0	0	0	0	57/252/0/6
	H0103	Annet enn bolig	25	0	0	0	0	57/252/0/7
	H0104	Annet enn bolig	34	0	0	0	0	57/252/0/8
	H0105	Annet enn bolig	35	0	0	0	0	57/252/0/9
	H0106	Annet enn bolig	35	0	0	0	0	57/252/0/10

## Kontaktpersoner

Rolle	Føds.dato/org.nr	Navn	Bruksenhet	Adresse
Tiltakshaver		N.S.B. KARMØYRUTA		

**Bygningsnr:** 11 841 147  
**Løpenr:** 1  
**Repr.punkt:** Koordinatsystem: EUREF89 UTM Sone 32  
 Nord: 6562678 Øst: 286196  
**Bygningsendringskode:** Påbygg  
**Bygningstype:** Politistasjon  
**Næringsgruppe:** Off. adm. og forsvar, og trygdeordninger underlagt off. forvaltning  
**Bygningsstatus:** Tatt i bruk  
**Energikilder:**  
**Oppvarming:**

**Bebygd areal:** 0  
**Bruksareal bolig:** 0  
**Bruksareal annet:** 602  
**Bruksareal totalt:** 602  
**Bruttoareal bolig:** 0  
**Bruttoareal annet:** 0  
**Bruttoareal totalt:** 0  
**Alternativt areal:** 0  
**Alternativt areal 2:** 0

**Ant. boliger:** 0  
**Ant. etasjer:** 2  
**Vannforsyning:**  
**Avløp:**  
**Har heis:** Nei

**Datoer:**  
**Rammetillatelse:** 11.12.1996  
**Igangsettingstillatelse:** 19.12.1996  
**Tatt i bruk:** 31.07.1997  
**Midlertidig brukstillatelse:**  
**Ferdigattest:**

Etasje	Antall boenheter	BRA bolig	BRA annet	BRA totalt	BTA bolig	BTA annet	BTA totalt	Alt. areal	Alt. areal 2
H03	0	0	287	287	0	0	0	0	0
H02	0	0	315	315	0	0	0	0	0

**Bruksenheter**

Bruksenhetstype	Bruksareal	Ant. rom	Kjøkkentilgang	Bad	WC	Matrikkelenhet
Unummerert bruksenhet	0	0	0	0	0	57/252

**Adresse**  
 1322 Kaigata 23

**Kontaktpersoner**

Føds.dato/org.nr	Navn	Bruksenhet	Adresse
	LØKLINGHOLM A.		

**Bygningsnr:** 11 841 147  
**Løpenr:** 2  
**Repr.punkt:** Koordinatsystem: EUREF89 UTM Sone 32  
 Nord: 6562678 Øst: 286196

**Bygningsendringskode:** Ombygging  
**Bygningstype:** Politistasjon  
**Næringsgruppe:** Off. adm. og forsvar, og trygdeordninger underlagt off. forvaltning  
**Bygningsstatus:** Ferdigattest  
**Energikilder:**  
**Oppvarming:**

**Bebygd areal:** 0  
**Bruksareal bolig:** 0  
**Bruksareal annet:** 0  
**Bruksareal totalt:** 0  
**Bruttoareal bolig:** 0  
**Bruttoareal annet:** 0  
**Bruttoareal totalt:** 0  
**Alternativt areal:** 0  
**Alternativt areal 2:** 0

**Ant. boliger:** 3  
**Ant. etasjer:** 1  
**Vannforsyning:**  
**Avløp:**  
**Har heis:** Nei

**Datoer:**  
**Rammetillatelse:** 04.05.2011  
**Igangsettingstillatelse:**  
**Tatt i bruk:**  
**Midlertidig brukstillatelse:**  
**Ferdigattest:** 23.06.2011

Etasje	Antall boenheter	BRA bolig	BRA annet	BRA totalt	BTA bolig	BTA annet	BTA totalt	Alt. areal	Alt. areal 2
H03	3	0	0	0	0	0	0	0	0

**Bruksenheter**

Bruksenhetstype	Bruksareal	Ant. rom	Kjøkkentilgang	Bad	WC	Matrikkelenhet
Bolig	111	3	Kjøkken	1	1	57/252/0/4



<b>Adresse</b>	<b>Bruksenhetsnummer</b>	<b>Bruksenhetstype</b>	<b>Bruksareal</b>	<b>Ant. rom</b>	<b>Kjøkkentilgang</b>	<b>Bad</b>	<b>WC</b>	<b>Matrikkelenhet</b>
1322 Kaigata 23	H0302	Bolig	92	3	Kjøkken	1	1	57/252/0/3
1322 Kaigata 23	H0303	Bolig	135	2	Kjøkken	1	1	57/252/0/5

### Kontaktpersoner

<b>Rolle</b>	<b>Føds.dato/org.nr</b>	<b>Navn</b>	<b>Bruksenhet</b>	<b>Adresse</b>
Tiltakshaver	991713190	KAIGATEN 23 AS		Kaigata 23 4280 SKUDENESHAVN

### Utgåtte bygg som er registrert på matrikkelenheten

<b>Bygningsnr:</b>	11 841 147	<b>Bebygd areal:</b>	0	<b>Ant. boliger:</b>	0	<b>Datoer</b>	
<b>Løpenr:</b>	3	<b>Bruksareal bolig:</b>	0	<b>Ant. etasjer:</b>	1	<b>Rammetilatelse:</b>	15.02.2017
<b>Repr.punkt:</b>	Koordinatsystem: EUREF89 UTM Sone 32	<b>Bruksareal annet:</b>	0	<b>Vannforsyning:</b>		<b>Igangssettingstillatelse:</b>	
	Nord: 6562678 Øst: 286196	<b>Bruksareal totalt:</b>	0	<b>Avløp:</b>	Nei	<b>Bygging avlyst:</b>	28.05.2020
<b>Bygningsendringskode:</b>	Ombygging	<b>Bruttoareal bolig:</b>	0	<b>Har heis:</b>		<b>Tatt i bruk:</b>	
<b>Bygningstype:</b>	Politistasjon	<b>Bruttoareal annet:</b>	0	<b>Bruttoareal totalt:</b>	0	<b>Midlertidig brukstillatelse:</b>	
<b>Næringsgruppe:</b>	Off. adm. og forsvar, og trykdeordninger underlagt off. forvaltning	<b>Alternativt areal:</b>	0	<b>Alternativt areal 2:</b>	0	<b>Ferdigattest:</b>	
<b>Bygningsstatus:</b>	Bygging avlyst						
<b>Energikilder:</b>							
<b>Oppvarming:</b>							

### Etasjer

<b>Etasje</b>	<b>Antall boenheter</b>	<b>BRA bolig</b>	<b>BRA annet</b>	<b>BRA totalt</b>	<b>BTA bolig</b>	<b>BTA annet</b>	<b>BTA totalt</b>	<b>Alt. areal</b>	<b>Alt. areal 2</b>
H02	0	0	0	0	0	0	0	0	0

### Bruksenheter

<b>Adresse</b>	<b>Bruksenhetsnummer</b>	<b>Bruksenhetstype</b>	<b>Bruksareal</b>	<b>Ant. rom</b>	<b>Kjøkkentilgang</b>	<b>Bad</b>	<b>WC</b>	<b>Matrikkelenhet</b>
		Unummerert bruksenhet	0	0		0	0	57/252

### Kontaktpersoner

<b>Rolle</b>	<b>Føds.dato/org.nr</b>	<b>Navn</b>	<b>Bruksenhet</b>	<b>Adresse</b>
Tiltakshaver	891800312	KAIGATEN 23 AS		Kaigata 23 4280 SKUDENESHAVN

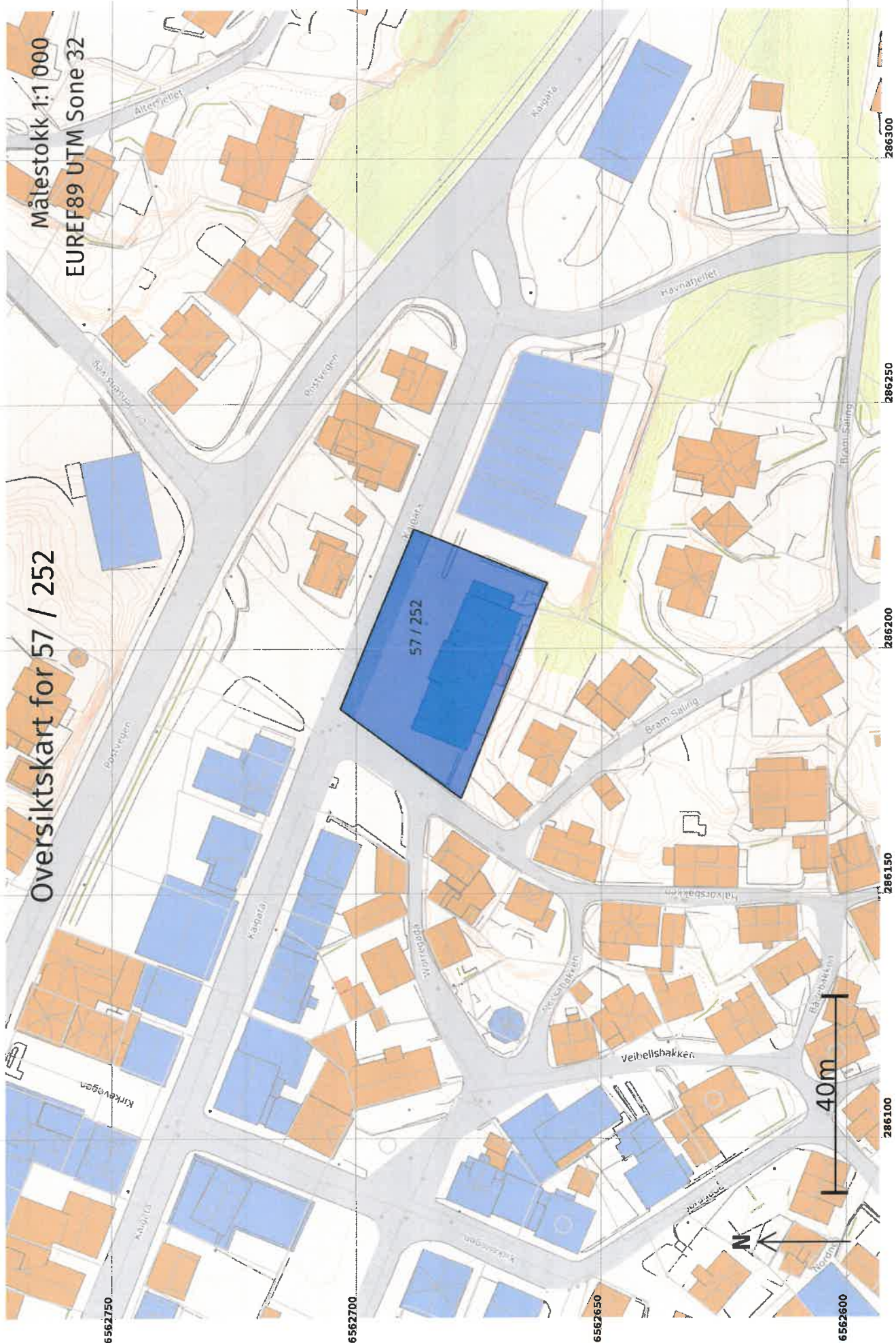

Oversiktskart for 57 / 252

Målestokk 1:1 000  
EUREF89 UTM Sone 32

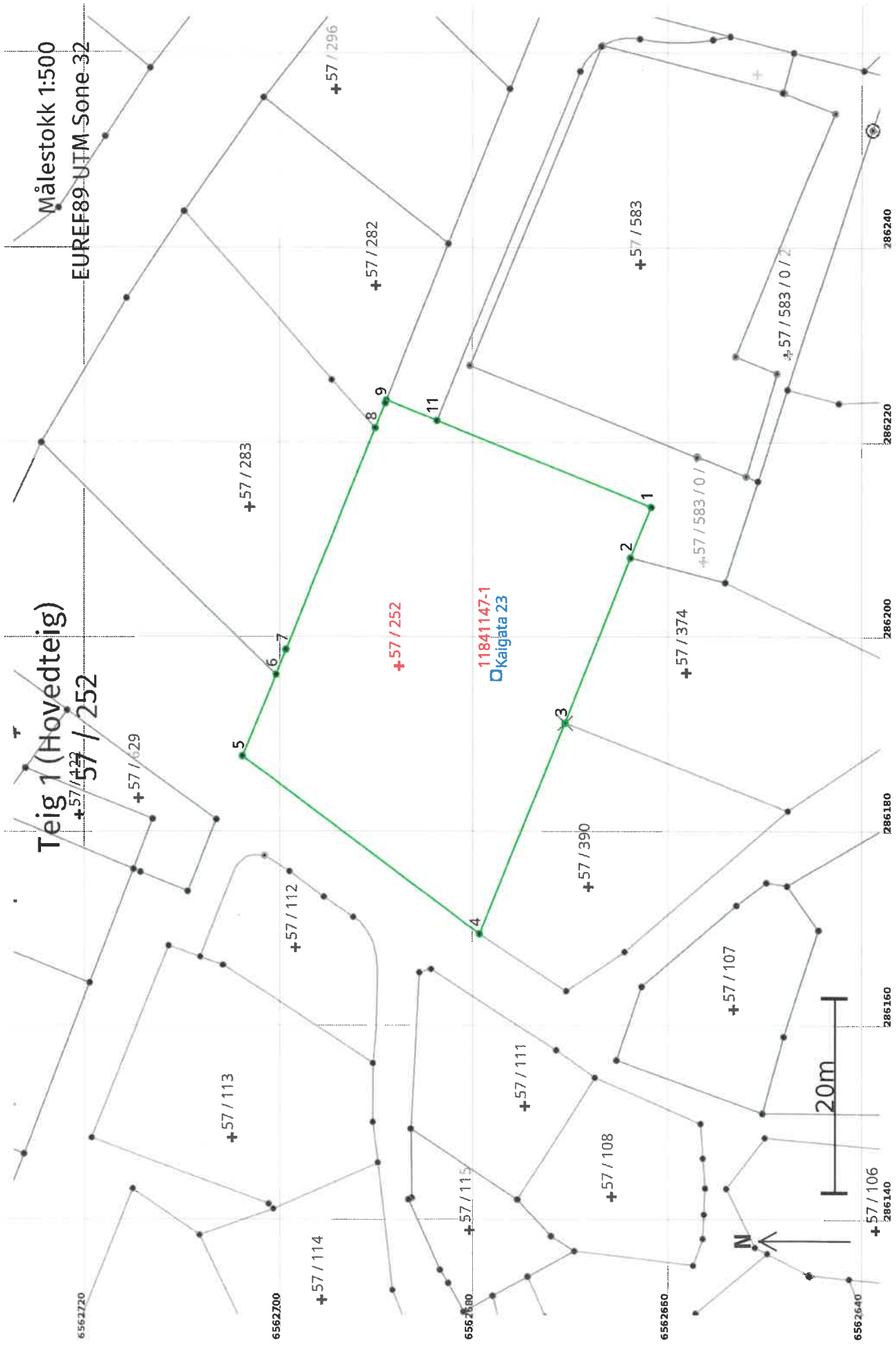

**Areal og koordinater**

Areal: 1 274,8

Arealmerknad:

Representasjonssystem: EUREF89 UTM Sone 32

Nord: 6562688

Øst: 286197

**Grensepunkt / Grenselinje****Ytre avgrensing**

Løpnr	Nord	Øst	Grensemerke nedsatt i / Lengde (m)	Grensepunkttype / Linjeinformasjon	Målemetode	Nøyaktighet (SD i cm)	Radius
1	6562662,16	286213,28	5,65	Umerket	10 Terrengmålt	10	10
2	6562664,32	286208,06	18,26	Umerket	10 Terrengmålt	10	10
3	6562671,04	286191,08	Fjell Kors 23,36	Umerket	10 Terrengmålt	10	10
4	6562679,71	286169,39	30,55	Umerket	10 Terrengmålt	10	10
5	6562704,17	286187,69	9,04	Umerket	10 Terrengmålt	10	10
6	6562700,77	286196,07	2,78	Umerket	69 Beregnet	10	10
7	6562699,72	286198,64	24,58	Umerket	10 Terrengmålt	10	10
8	6562690,47	286221,41	2,76	Umerket	69 Beregnet	10	10
9	6562689,43	286223,97	0,33	Umerket	10 Terrengmålt	10	10
10	6562689,31	286224,28	5,61	Umerket	10 Terrengmålt	10	10
11	6562684,11	286222,17	23,68	Umerket	10 Terrengmålt	10	10

**For matrikkelenhets:**

Kommune: 1149 - KARMØY

Gårdsnummer: 57

Bruksnummer: 252

Festenummer:

Seksjonsnummer: 1

Utskriftsdato/klokkeslett: 06.09.2022 kl. 09:30

Produsert av:

Håvard Storegjerde - 1149 Karmøy -

Attestert av: Karmøy kommune

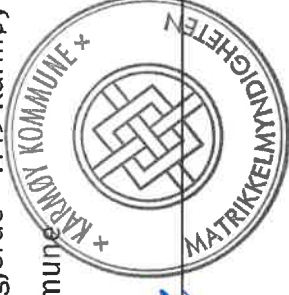
**Orientering om matrikelbrev**

Matrikelbrevet er hjemlet i «Lov om eigedomsregistrering» (matrikellova) av 17. juni 2005. Etter definisjonen i matrikellovens § 3 d) er matrikelbrevet en attestert utskrift av matrikkelen som viser alle registrerte opplysninger om en matrikkelenhets ved oppgitt dato.

**Om fullstendighet og nøyaktighet i matrikelbrevet**

Matrikkelen ble etablert ved konvertering av data fra tidligere registre. Det kan variere hvor gode disse dataene er med hensyn på fullstendighet og nøyaktighet. I enkelte tilfeller kan grensepunkt og grenselinjer mangle helt eller delvis eller være feil registrert. Det kan også være feil og mangler ved registrert bygnings- og adresseinformasjon. Fullstendighet og stedfestingsnøyaktighet er generelt bedre innenfor enn utenfor tettbygd strøk. Vær oppmerksom på at for mange matrikkelenheter og bygg hefter usikkerhet ved arealet som oppgis.

For utfyllende informasjon: [www.kartverket.no/matrikelbrev](http://www.kartverket.no/matrikelbrev)

## Matrikkelenhet

Matrikkelenhetstype: Seksjon  
Bruksnavn:  
Etableringsdato: 21.03.1997  
Skyld: 0  
Er tinglyst: Ja  
Sameiebrøk: 129 / 990 i matrikkelenhet 57 / 252  
Formål seksjon: Næringsseksjon

## Eierforhold

Tinglyste eierforhold	Status	Føds.d./org.nr	Navn	Bruksenhet	Adresse	Andel
Hjemmelshaver		919075368	MELHUS TRADING AS		Hålandsdalen 9 4280 SKUDENESHAVN	1 / 1

## Forretninger der matrikkelenheten er involvert

**Forretning**  
**Forretningstype**  
**Årsak til feilretting**

**Forretningsdokumentdato**  
**Kommunal saksreferanse**  
**Nettadresse (URL)**  
**Annen referanse**

**Status**  
**Endret dato**

**Tinglysing**  
**Matrikkelføring**  
**Signatur**  
**Dato**

Reseksjonering	12.07.2022	Tinglyst	06.09.2022	1149sth	12.07.2022
Reseksjonering	22 / 1488-Reseksjonering	Rolle	Matrikkelenhet	Arealending	
		Etablert/Endret	1149 - 57/252		
		Etablert/Endret	1149 - 57/252/0/1		
		Etablert/Endret	1149 - 57/252/0/11		

<b>Forretning</b>	<b>Forretningsdokumentdato</b>	<b>Tinglysning</b>	<b>Matrikkelføring</b>
<b>Forretningstype</b>	<b>Kommunal saksreferanse</b>	<b>Status</b>	<b>Signatur</b>
<b>Årsak til feilretting</b>	<b>Nettadresse (URL)</b>	<b>Endret dato</b>	<b>Data</b>
	<b>Annen referanse</b>		

Reseksjonering	09.09.2020	Tinglyst	29.10.2020	1149sth	09.09.2020
Reseksjonering	20/7024 - SEKSJONERING	<b>Rolle</b>	<b>Matrikkelenhet</b>	<b>Arealendring</b>	
		Etablert/Endret	1149 - 57/252		
		Etablert/Endret	1149 - 57/252/0/1		
		Etablert/Endret	1149 - 57/252/0/6		
		Etablert/Endret	1149 - 57/252/0/7		
		Etablert/Endret	1149 - 57/252/0/8		
		Etablert/Endret	1149 - 57/252/0/9		
		Etablert/Endret	1149 - 57/252/0/10		

21.03.1997

<b>Seksjonering</b>	<b>Rolle</b>	<b>Matrikkelenhet</b>	<b>Arealendring</b>
	Avgiver	1149 - 57/252	0
	Mottaker	1149 - 57/252/0/1	0

**Aktive bygg som er registrert på matrikkelenheten**

<b>Bygningsnr:</b>	11 841 147	Bebygd areal:	0	Ant. boliger:	3	Datoer	
<b>Løpenr:</b>		Bruksareal bolig:	422	Ant. etasjer:	4	Rammestilling:	
Repr.punkt:	Koordinatsystem: EUREF89 UTM Sone 32	Bruksareal annet:	717	Vannforsyning:	Tilkn. off. vannverk	Igangsettningstillatelse:	
	Nord: 6562678 Øst: 286196	Bruksareal totalt:	1 139	Avløp:	Offentlig kloakk	Tatt i bruk:	
Bygningsendringskode:		Bruttoareal bolig:	0	Har heis:	Nei	Midlertidig brukstillatelse:	
Bygningstype:	Politistasjon	Bruttoareal annet:	0	Alternativt areal:	0	Ferdigattest:	
Næringsgruppe:	Off. adm. og forsvar, og trykdeordninger underlagt off. forvaltning	Bruttoareal totalt:	0	Alternativt areal 2:	0		
Bygningsstatus:	Tatt i bruk						
Energikilder:	Elektrisitet						
Oppvarming:	Elektrisk						

<b>Etasjer</b>	<b>Antall boenheter</b>	<b>BRA bolig</b>	<b>BRA annet</b>	<b>BRA totalt</b>	<b>BTA bolig</b>	<b>BTA annet</b>	<b>BTA totalt</b>	<b>Alt. areal</b>	<b>Alt. areal 2</b>
H04	0	94	0	94	0	0	0	0	0
H03	3	328	0	328	0	0	0	0	0

Etasje	Antall boenheter	BRA bolig	BRA annet	BRA totalt	BTA bolig	BTA annet	BTA totalt	Alt. areal	Alt. areal 2
H02	0	0	386	386	0	0	0	0	0
H01	0	0	331	331	0	0	0	0	0

### Bruksenheter

Adresse	Bruksenhetsnummer	Bruksenhetstype	Bruksareal	Ant. rom	Kjøkkentilgang	Bad	WC	Matrikkelenhet
1322 Kaigata 23	H0101	Annet enn bolig	129	0	0	0	0	57/252/0/1

### Kontaktpersoner

Rolle	Føds.dato/org.nr	Navn	Bruksenhet	Adresse
Tiltakshaver		N.S.B. KARMOYRUTA		



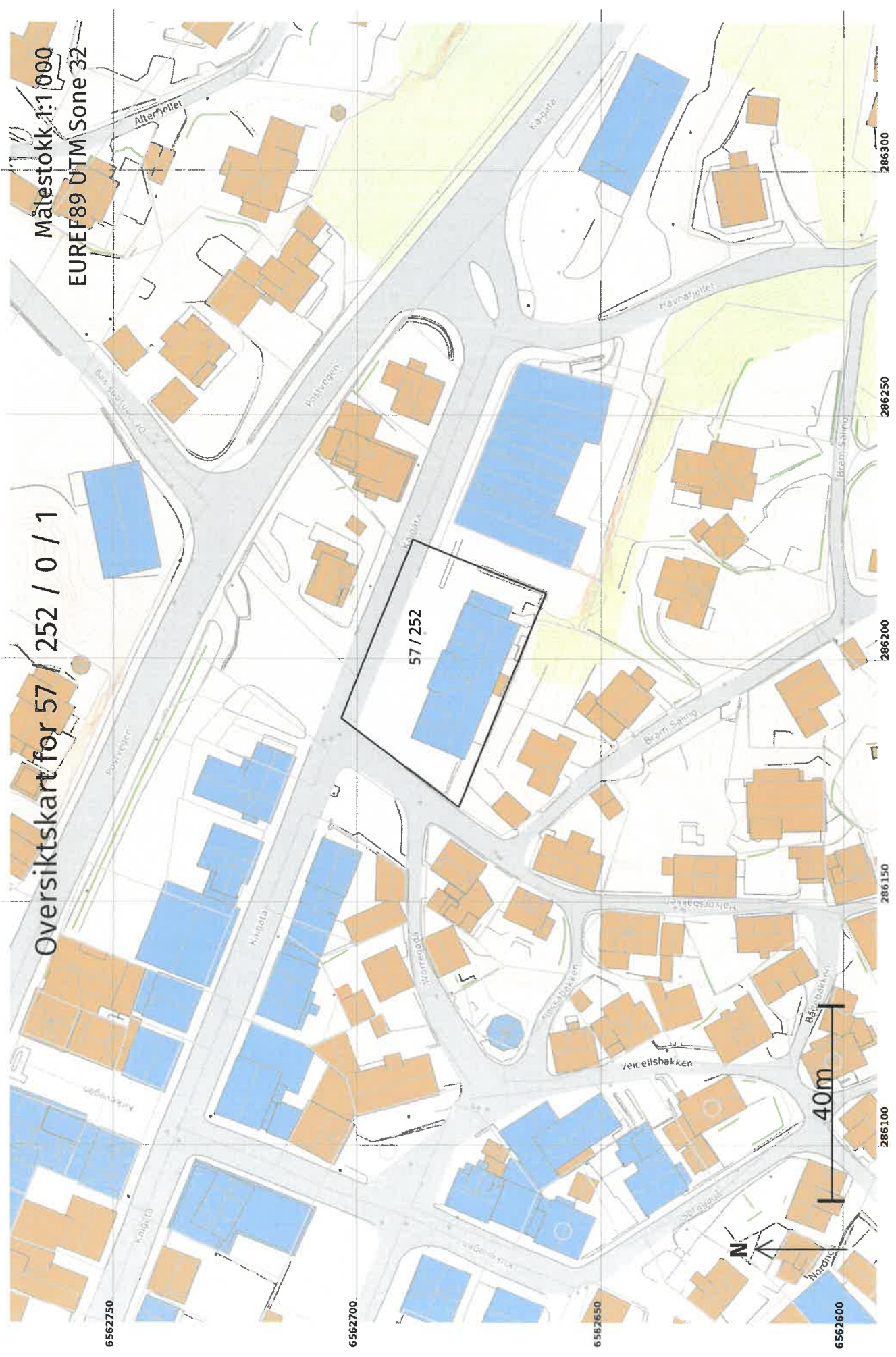

Oversiktskart for 57 / 252 / 0 / 1

Målestokk 1:1 000  
EUREF89 UTM Sone 32

6562750

6562700

6562650

6562600

286100

286150

286200

286250

286300





Matrikkelrapport

MAT0011

Matrikelbrev



Kartverket

**For matrikkelenhets:**

Kommune: 1149 - KARMØY

Gårdsnummer: 57

Bruksnummer: 252

Festenummer:

11

Utskriftsdato/klokkeslett: 06.09.2022 kl. 09:30

Produsert av:

Håvard Storegjerde - 1149 Karmøy -

Attestert av: Karmøy kommune



*Mathan Jørgen*

**Orientering om matrikelbrev**

Matrikelbrevet er hjemlet i «Lov om egedomsregistrering» (matrikellova) av 17. juni 2005. Etter definisjonen i matrikellovens § 3 d) er matrikelbrevet en attestert utskrift av matrikkelen som viser alle registrerte opplysninger om en matrikelenhets ved oppgitt dato.

**Om fullstendighet og nøyaktighet i matrikelbrevet**

Matrikkelen ble etablert ved konvertering av data fra tidligere registre. Det kan variere hvor gode disse dataene er med hensyn på fullstendighet og nøyaktighet. I enkelte tilfeller kan grensepunkt og grenselinjer mangle helt eller delvis eller være feil registrert. Det kan også være feil og mangler ved registrert bygnings- og adresseinformasjon. Fullstendighet og stedfestingsnøyaktighet er generelt bedre innenfor enn utenfor tettbygd strøk. Vær oppmerksom på at for mange matrikelenheter og bygg hefter usikkerhet ved arealet som oppgis.

For utfyllende informasjon: [www.kartverket.no/matrikelbrev](http://www.kartverket.no/matrikelbrev)

## Matrikkelenhet

Matrikkelenhetstype: Seksjon  
Bruksnavn:  
Etableringsdato: 02.09.2022  
Skyld: 0  
Er tinglyst: Ja  
Sameiebrøk: 48 / 990 i matrikkelenhet 57 / 252  
Formål seksjon: Næringsseksjon

## Eierforhold

### Tinglyste eierforhold

Rolle	Status	Føds.d./org.nr	Navn	Bruksenhet	Adresse	Andel
Hjemmelshaver		919075368	MELHUS TRADING AS		Hålandsdalen 9 4280 SKUDENESHAVN	1 / 1

## Forretninger der matrikkelenheten er involvert

### Forretning

### Forretningstype Årsak til feilretting

Forretningsdokumentdato  
Kommunal saksreferanse  
Nettadresse (URL)  
Annen referanse

### Tinglysing

Status  
Endret dato

Matrikkelføring  
Signatur  
Dato

Reseksjonering

Reseksjonering

12.07.2022

22/1488-Reseksjonering

Tinglyst

06.09.2022

1149sth 12.07.2022

Arealending

Rolle  
Etablert/Endret

Matrikkelenhet

1149 - 57/252

Etablert/Endret

1149 - 57/252/0/1

Etablert/Endret

1149 - 57/252/0/11

## Aktive bygg som er registrert på matrikkelenheten

<b>Bygningsnr:</b> 11 841 147	Bebyggd areal:	0	Ant. boliger:	3	Datoer
<b>Løpenr:</b>	Bruksareal bolig:	422	Ant. etasjer:	4	Rammetillatelse:
<b>Repr.punkt:</b> Koordinatsystem: EUREF89 UTM Sone 32	Bruksareal annet:	717	Vannforsyning:	Tilkn. off.	Igangsettningstillatelse:
Nord: 6562678 Øst: 286196	Bruksareal totalt:	1 139	Avløp:	vannverk	Tatt i bruk:
Bygningsendringskode:	Bruttoareal bolig:	0	Har heis:	Offentlig kloakk	Midlertidig brukstillatelse:
Bygningstype: Politistasjon	Bruttoareal annet:	0	Alternativt areal:	Nei	Ferdigattest:
Næringsgruppe: Off. adm. og forsvar, og trygdeordninger underlagt off. forvaltning	Bruttoareal totalt:	0	Alternativt areal 2:		
Bygningsstatus: Tatt i bruk		0			
Energikilder: Elektrisitet					
Oppvarming: Elektrisk					

### Etasjer

Etasje	Antall boenheter	BRA bolig	BRA annet	BRA totalt	BTA bolig	BTA annet	BTA totalt	Alt. areal	Alt. areal 2
H04	0	94	0	94	0	0	0	0	0
H03	3	328	0	328	0	0	0	0	0
H02	0	0	386	386	0	0	0	0	0
H01	0	0	331	331	0	0	0	0	0

### Bruksenheter

<b>Adresse</b>	<b>Bruksenhetsnummer</b>	<b>Bruksareal</b>	<b>Ant. rom</b>	<b>Kjøkkentilgang</b>	<b>Bad</b>	<b>WC</b>	<b>Matrikkelenhet</b>
1322 Kaigata 23	H0107	48	0	0	0	0	57/252/0/11

### Kontaktpersoner

<b>Rolle</b>	<b>Føds.dato/org.nr</b>	<b>Navn</b>	<b>Bruksenhet</b>	<b>Adresse</b>
Tiltakshaver		N.S.B. KARMØYRUTA		

# Oversiktskart for 57 / 252 / 0 / 11

Målestokk 1:1 000  
EUREF89 UTM Sone 32

