

Søknad om ferdigattest

Pbl § 21-10, SAK10 §§ 8-1 og 8-2

Søknaden gjelder							
Eiendom/ byggested	Gnr.	Bnr.	Festnr.	Seksjonsnr.	Bygningsnr.	Bolignr.	Kommune
	3 666				360736125	27	KARMØY
	Adresse			Postnr.	Poststed		
				4276	VEDAVÅGEN		

Ferdigattest	
Tilfredsstillert tiltaket kravene til ferdigattest?	<input checked="" type="checkbox"/> Ja <input type="checkbox"/> Nei Hvis nei, fyll ut informasjonen nedenfor.
Det gjenstår følgende arbeider av mindre vesentlig betydning som vil bli utført innen 14 dager:	Dato
Type arbeider	
Bekreftelse på at disse arbeidene er utført vil være kommunen i hende innen:	Dato

Oppdatert dokumentasjon	
Er det foretatt ikke søknadspåtliggende endringer/justeringer i forhold til tillatelsen?	
<input type="checkbox"/> Ja <input checked="" type="checkbox"/> Nei	Hvis ja, vedlegg oppdatert situasjonsplan, tegninger eller dokumentasjon som viser hva som er utført.

Sluttrapport for avfall	
Sluttrapport av	Dato
vedlegges søknaden	
Ansvarlig søker forplikter seg til å påse at sluttrapporten blir ajourført og oppbevart.	
Vedlegg nr. K -	

Varmesystem				
Energiforsyning		Varmefordeling		Ikke relevant <input checked="" type="checkbox"/>
<input type="checkbox"/> Elektrisitet	<input type="checkbox"/> Sol	<input type="checkbox"/> Vannbåren gulvvarme	<input type="checkbox"/> Luftoppvarming	
<input type="checkbox"/> Biobrensel	<input type="checkbox"/> Gass	<input type="checkbox"/> Vannbåren radiator	<input type="checkbox"/> Kamin/ovn/peis	
<input type="checkbox"/> Varmepumpe - luft	<input type="checkbox"/> Olje/parafin	<input type="checkbox"/> Elektriske varmekabler	<input type="checkbox"/> Annet	
<input type="checkbox"/> Varmepumpe - berg/sjø	<input type="checkbox"/> Annet	<input type="checkbox"/> Elektriske panelovner		
<input type="checkbox"/> Fjernvarme/spillvarme				

Erklæring	
<input type="checkbox"/>	Det bekreftes at tilstrekkelig dokumentasjon som grunnlag for driftsfasen er overlevert byggverkets eier

Vedlegg				
Beskrivelse av vedlegg	Gruppe	Nr. fra - til	Ikke relevant	
Situasjonsplan, avkjøringsplan	D	-		
Tegninger, plan, snitt, fasade	E	2 - 4		
Redegjørelser/kart	F	-		
Gjennomføringsplan	G	-		
Sluttrapport for avfallsplan og miljøsaneringsbeskrivelse	K	-		
Boligspesifikasjon i matrikkelen	H	-		
Uttalelser fra andre offentlige myndigheter	I	-		
Andre vedlegg	Q	-		

Underskrifter					
Ansvarlig søker for tiltaket (for tiltak etter pbl § 20-1)			Tiltakshaver (bare for tiltak uten ansvarlig søker pbl 20-4)		
Foretak			Navn		
			ERLEND DRIVENES		
Organisasjonsnummer			Organisasjonsnummer		
Kontaktperson			Kontaktperson		
			ERLEND DRIVENES		
Telefon			Telefon		
			91636634		
Mobilttelefon			Mobilttelefon		
E-post			E-post		
			ERLENDRI@10@KARMØYSKOLEN.NO		
Dato			Dato		
			12/9/2022		
Underskrift			Underskrift		
			ERLEND DRIVENES		
Gjentas med blokkbokstaver			Gjentas med blokkbokstaver		
			ERLEND DRIVENES		

SITUASJONSKART

Gnr/Bnr :
 Dato : 06.04.2021
 Målestokk: 1:500
 Datum: Euref 89/UTM 32



SEKTOR AREAL OG BYGGESAK

NB: Kartet kan inneholde feil,
 noen grenser er usikre.

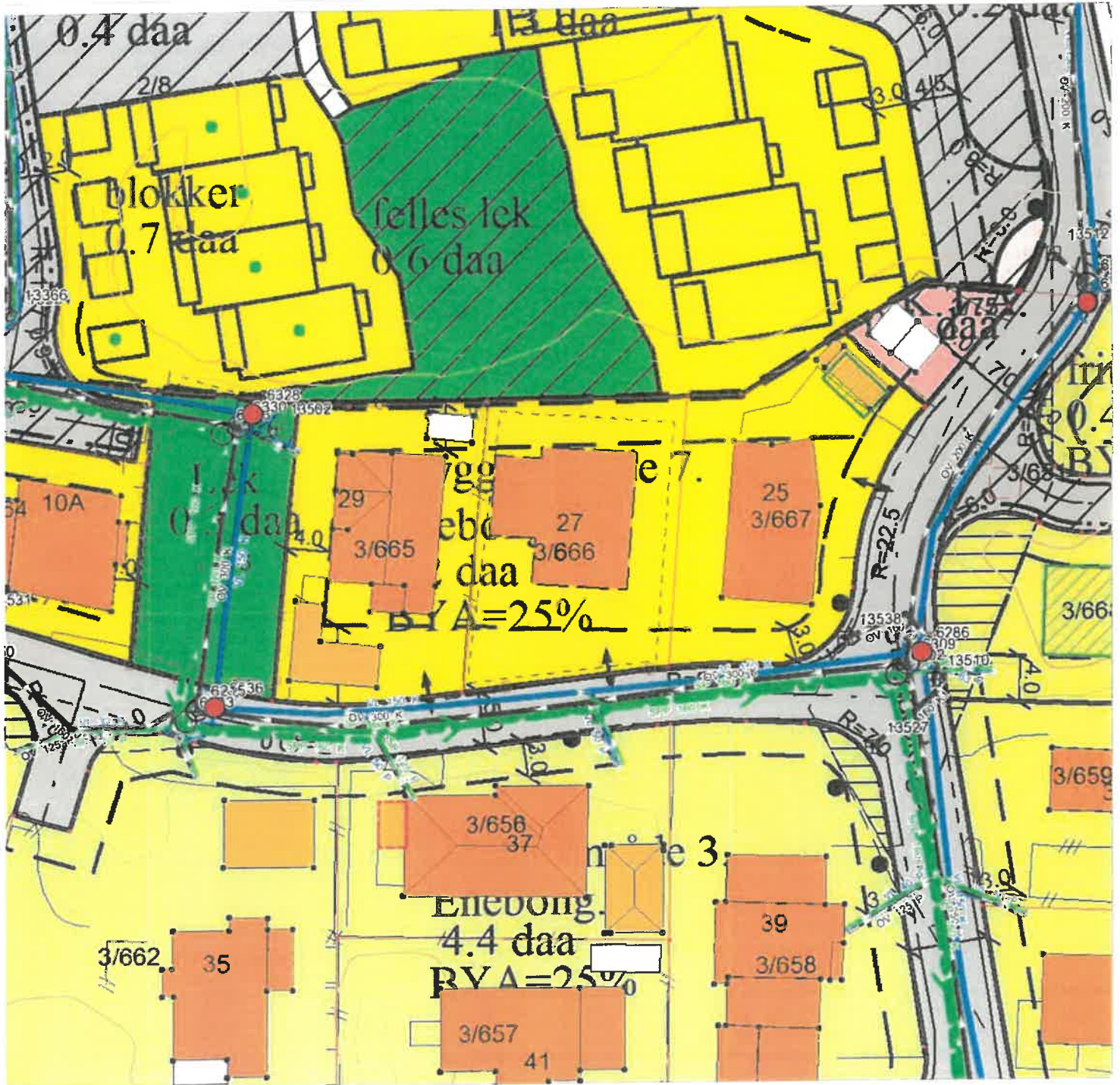

Tegnforklaring:

- Eiendomsgrense målt
- Eiendomsgrense usikker
- Bygg -takflate
- Bygg -planlagt
- Bygg eldre enn 1900, sefrak bygg



- Vegkant
- Høydekurve
- Høyspent, stolper
- Kommunale VA-ledninger, kum

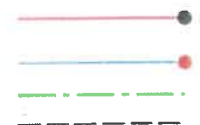

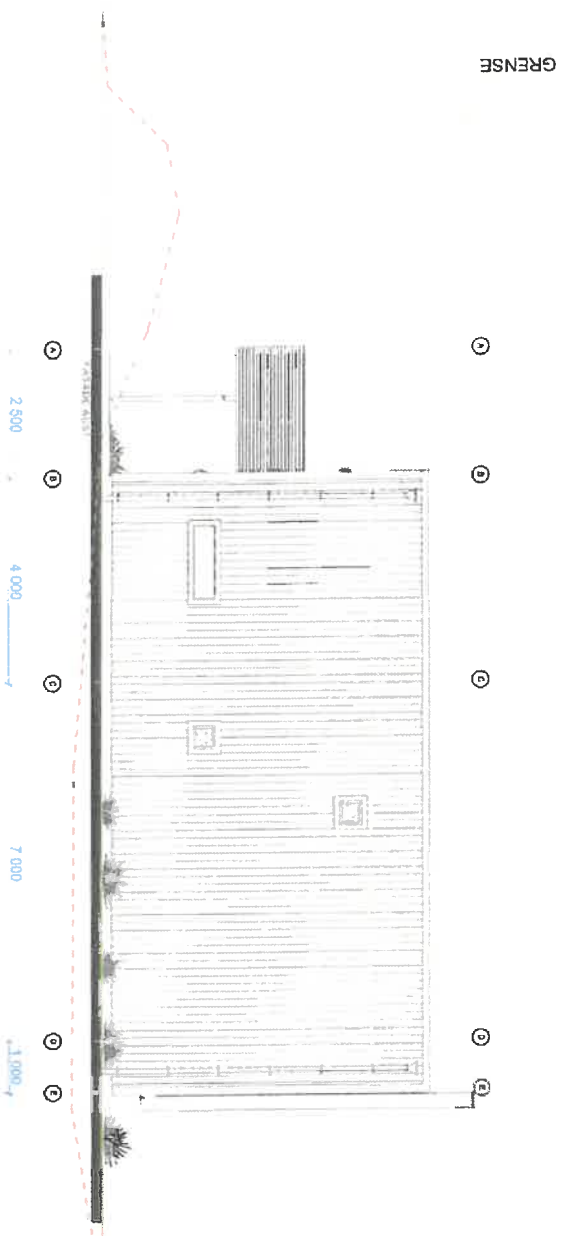
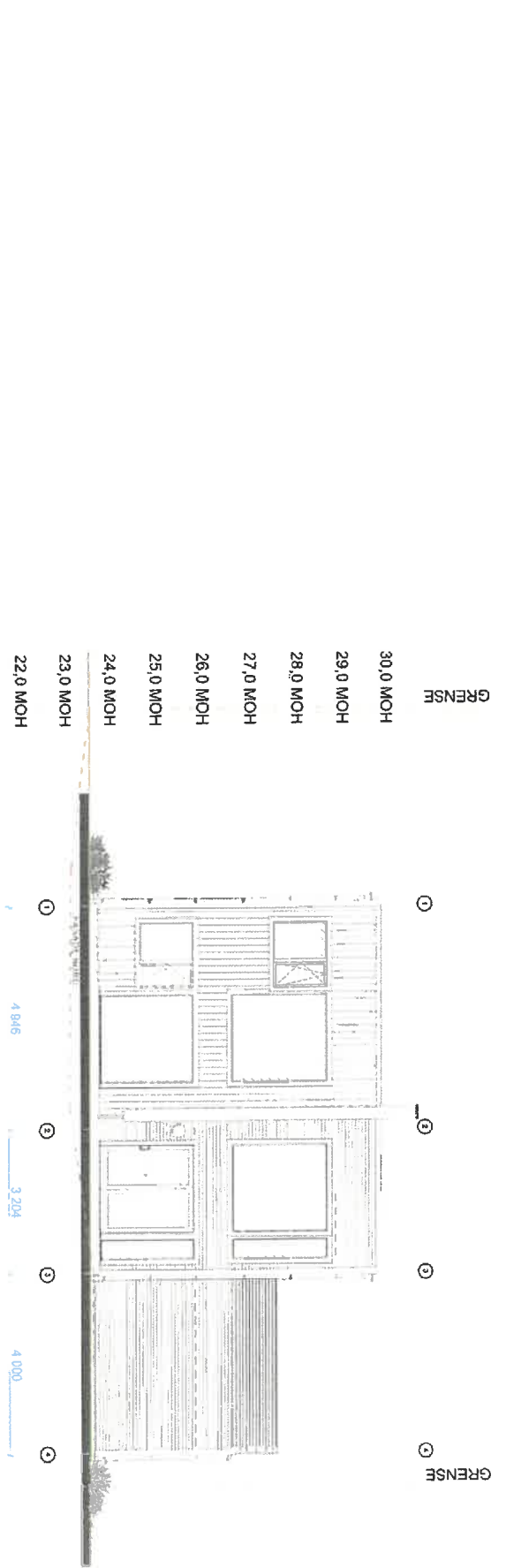

FORSLAG TIL FERDIG GOLV KOTE 1. ETG.
+23,9 MOH

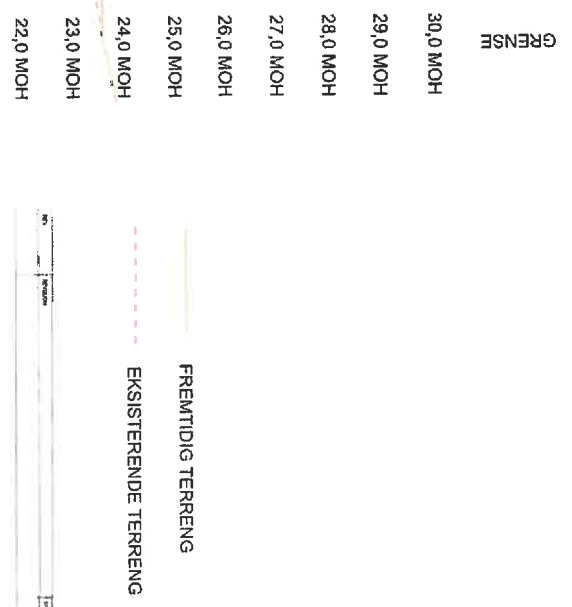

HEREID HUS

DRIVERES ERIEND

15.03.2019 11:00:43

15.03.2019 11:00:43

08.03.2019

3

666

1,4

HEROID HUS AS
KORFAL STAMNEN L. 604 18 815
veide@hereidhus.no

GARSALE	
BYA=	28,0m ²
BRA=	25,5m ²
ENERGILIG	
BYA=	105,5m ²
BRA 1. ETG.=	87,6m ²
BRA 2. ETG.=	87,6m ²
BRÅ=	175,2m ²

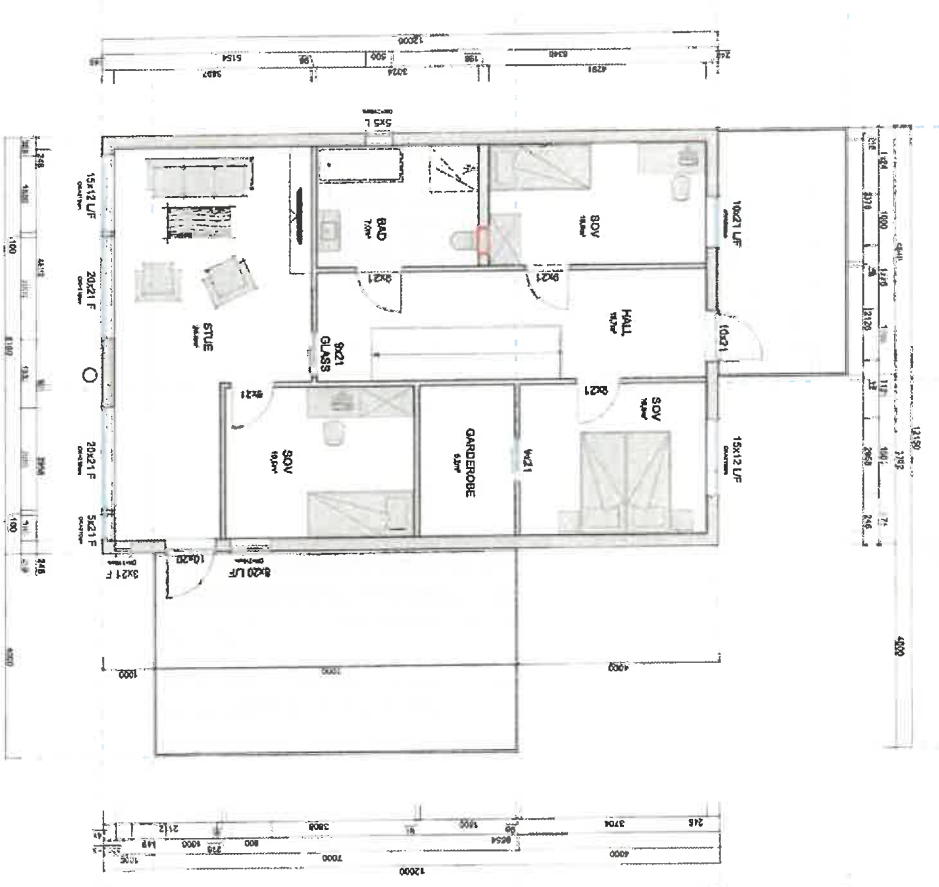

PLAN
2. ETASJE





HEREID HUS

DRØYHUS ERLENO

PROJEKT: NØYVÅG, ENEROLIG

Adresse: Silvesterslogen, 4275 Vannengen

Plan: PLAN 2. ETASJE

Forval: FORVAL STAMNØY, L. Øst, 18 815 spole ark@herleidhus.no

15.03.2018 11:00 A3

07.02.2019

3

666

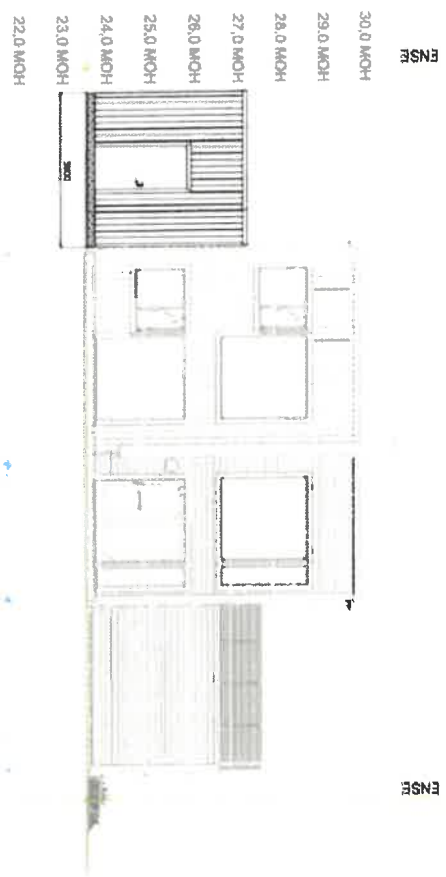

GR NSI

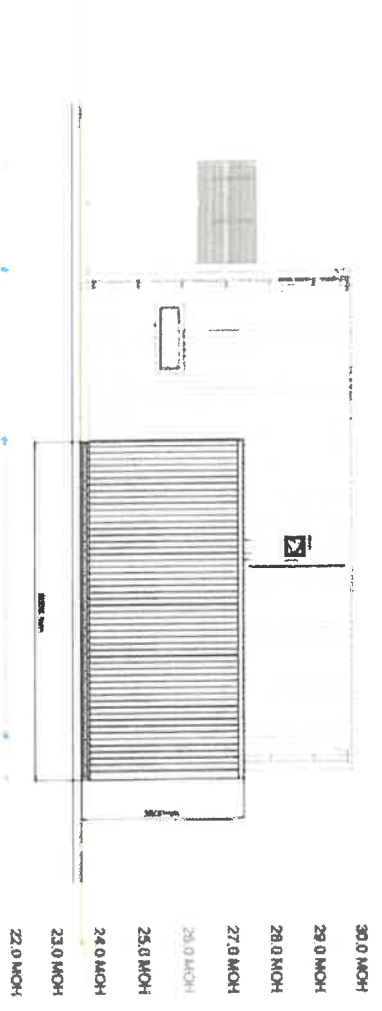

ENSE

