

Fasade nord ▼

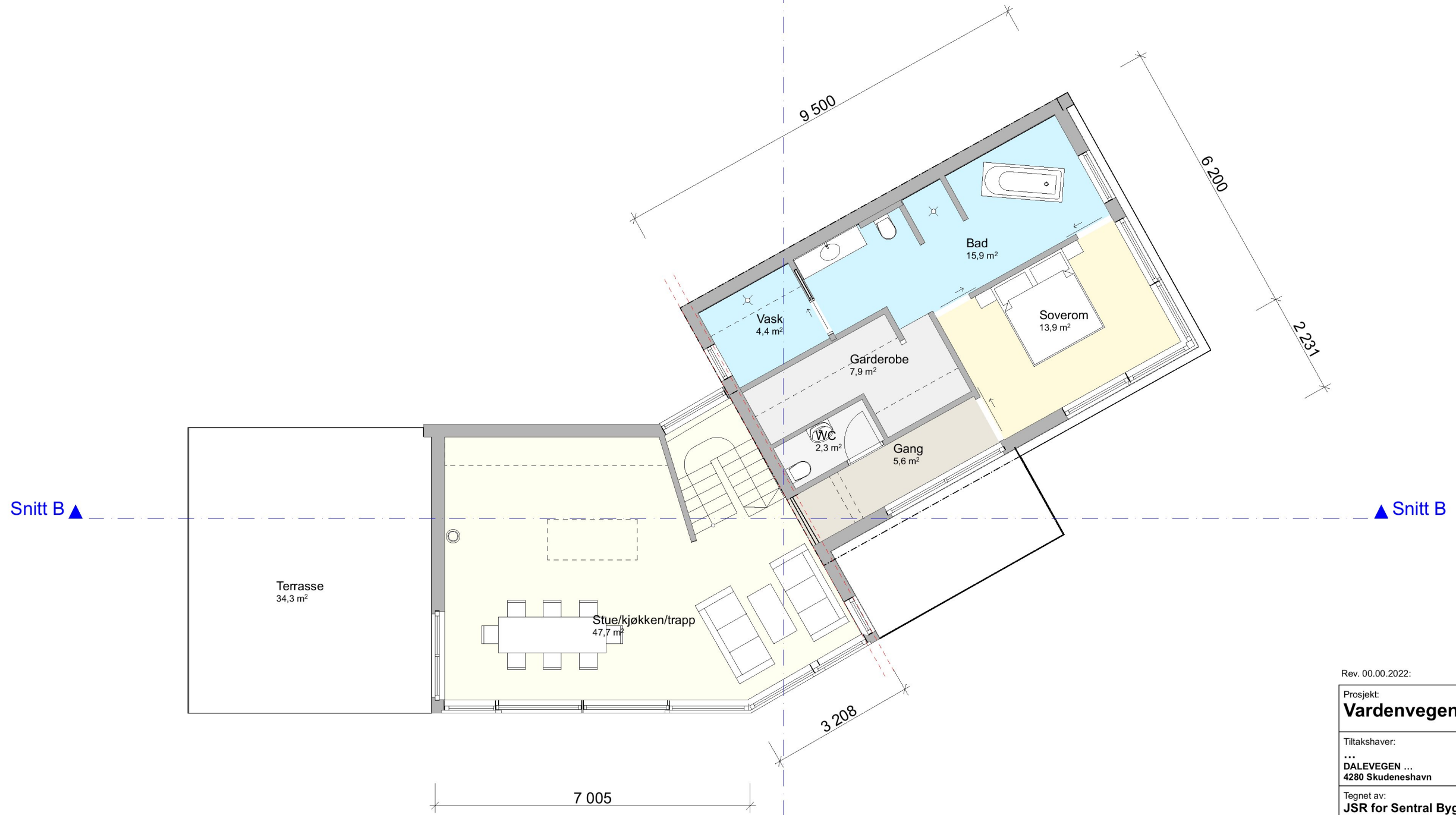

BYA: 112,4 m²
BRA: 101,6 m² + 95,1 m² = 196,7 m²

Rev. 00.00.2022:

Prosjekt: Vardenvegen	Kontroll prosjekt: Sign.: Kontroll:
Tiltakshaver: ... DALEVEGEN ... 4280 Skudeneshavn	Gnr./Bnr./Festenr.: 53/3
Tegnet av: JSR for Sentral Bygg AS Kamsundsgata 178 5527 Haugesund	Dato: 30.06.2022
© Alle rettigheter tilhører Sentral Bygg AS, kopiering eller bruk av disse tegningene er forbudt uten skriftlig samtykke	Målestokk: 1:100
Tegning: Plan 1. Etasje	Tegningsnr.: A20-01
	Rev.: .