



KARMØY
KOMMUNE

SØKNADSSKJEMA
FOR PÅSLIPP AV
OLJEHOLDIG
AVLØPSVANN

Karmøy kommune
v/areal og byggesak
Rådhuset, Postboks 167
4250 Kopervik

Skjemaset skal benyttes ved søknad om påslipp av oljeholdig avløpsvann, jf. forurensningsforskriften kap. 15. Ved søknad skal det legges ved kart over det aktuelle området, situasjonsplan og tegning av ønsket olje- bensinutskiller, og prøvetakingskum.

Generelle opplysninger	Virksomhetens navn SKUDE TRANSPORT & SPED. AS		Adresse FOTVEGEN 2 4250 KOPERVIK		
	Kontaktperson JAN HAARVOLL / OVE SKJØLINGSTAD		Telefon 52856666	G.nr. 66	B.nr. 413
	Hovedbeskjeftigelse på denne adresse LÅSTEBIL VERKSTED		Antall ansatte 6	Driftstid pr. dag 7,5	Antall driftsdager pr. uke 5
	Annen beskjeftigelse på denne adresse BILPLEIE / ANTIRUST				
Vannforbruk og forbruk av kjemikalier	Saken gjelder	Nyetablering	Utvikelse	Ombygging	<input checked="" type="checkbox"/> Uendret virksomhet
	Har virksomheten oljeutskiller: JA				
	Vannforbruk totalt for virksomheten 168 m ³ /år anslått Avlest måler				
Resipient	Vannforbruk til oljeholdig avløpsvann _____ m ³ /år anslått Avlest måler				
	Type væske og avfettingsmiddel	Leverandør/fabrikat	Mengde pr. år		
	MERCASOL LÅKSKYDD	ENGER & HEGELUNDS	600 LITER		
Omfang av oljeforurensende virksomhet	Avløpsvann føres til: Kommunal ledning		Gjennom egen ledning		a) Vassdrag
	Navn på resipient: _____				b) Sjøområde
Behandling av avfall					c) Grunnen
	Utvendig vask av rullende materiale	Kilde	Teppekraner		Merknader: (Angi ev. bruk av høytrykkspyling, resirkulering av vann m.v.)
		Antall	Størrelse		
	Utendørs vaskeplasser		0		
	Innendørs vaskeplasser		0		
	Vaskemaskiner		0		
	Tunnelvaskehall		0		
	Motorvask				
	Fjerning av rustbeskyttelse				
	Servicehall, smørehall				
	Annen oljeforurensende virksomhet (beskriv): RUST BESKYTTELSE				
	Anmerking: Hvis motorvask eller fjerning av rustbeskyttelse foregår på innendørs vaskeplass hvor det også foretas utvendig vask av rullende materiell, skal en bare føre dette opp under rubrikken "motorvask" eller "fjerning av rustbeskyttelse"				
	Type avfall (spillolje, brukte rensedag, utskilt olje og sand/slam)	Disponeringsmåte for oljeavfall	Navn på firma som henter avfall	Tømming (antall pr. år)	Mengde pr. tømming
	SPILOLJE	TANK	RAGN SELLS	2	1200 L
	OLJE OG FETTAV FALL	TANK	RAGN SELLS	2	1500 L
	Sted Kopervik	Dato 15/9 - 2022	Underskrift Ove Skjølingstad		

RØRLEGGERMELDING NYBYGG

Nr 1841

I henhold til vedlagte skisse anmeldes til utførelse nedenstående rørleggerarbeider hos:

Eier: *Sam. Sjølyngstad*, gnr. *14/12* bnr.: *11*, tomt nr.: *503/1*

Byggeplass: *Byggesak* nåv. adresse: *Karmsundveien*

VANN: off. <input type="checkbox"/> priv. <input type="checkbox"/>	KLOAKK: off. <input type="checkbox"/> priv. <input type="checkbox"/>	OVERVANN: off. <input type="checkbox"/> priv. <input type="checkbox"/>
Stikkledn.: <i>4"</i> dim. <i>7/1</i> type	Stikkledn.: <i>5"</i> dim. <i>7/1</i> type	Stikkledn.: <i>6"</i> dim. <i>7/1</i> type
Fellesledn.: " " " "	Fellesledn.: " " " "	Fellesledn.: " " " "
Hovedledn.: <i>4"</i> " " "	Hovedledn.: <i>9"</i> " <i>7/1</i> " "	Hovedledn.: <i>10"</i> " " "
Borehull/brønn: l/time	Slamavskiller kammer m'	Grøft <input type="checkbox"/> Bekk <input type="checkbox"/>
Vannmåler: dim. type	<input type="checkbox"/> Spredegrøft: <input type="checkbox"/> Sandfilter: lengde: m	

Undertegnede autoriserte rørlegger i Karmøy kommune erklærer at arbeidene vil bli utført på en faglig forsvarlig måte i samsvar med gjeldende lover og forskrifter, autorisasjonsvilkår og tekniske bestemmelser for rørleggerfaget.

Sted *14/12* dato *Sam. Sjølyngstad* underskrift og stempel

Undertegnede erklærer at grøftarbeidene *ikke* blir igangsatt før godkjent rørleggermelding foreligger og jeg har innhentet nødvendige gravetillatelse fra bl.a. Karmsund kraftlag, Televerket, Vegvesen, Vannverket og grunneiere eller andre rettighetshavere (se generelle vilkår på baksiden av dette ark). Grøften vil ikke bli igjenfylt før vannverkets kontrollør har godkjent arbeidene og tatt de nødvendige mål, bl.a. tilknytningspunkt og utvendig stoppekran. Graving ved eller tilkobling på kommunal vann- og avløpsledning vil bare skje i arbeidstiden, dvs. mellom kl. 0800 og kl. 1500, og ikke på lørdager.

Sted *14/12* dato *Sam. Sjølyngstad* underskrift

For behandling av teknisk etat:

Godkjent på generelle vilkår, Tilkoblingsavgifter tils. kr. *21000* betalt *27/11* 19*82*
 og spesielle vilkår: Meldingen ikke behandlet p.g.a.:

Kjellergulv min. 0,5m over topp hovedkloakk i tilknytningspkt.

Min. fall kloakk 1:75.

Det må monteres olje/bensinutskiller.

Karmøy tekniske etat, den *6*/5... 19*82*.

Kfr.:	
Kfr.:	

bygningssjef

kommuningeniør

GENERELLE VILKAR

1. Kommunen fraskriver seg ethvert ansvar for skader som måtte oppstå som følge av grøftearbeidene.
2. Televerket og Karmsund Kraftlag skal kontaktes for påvisning av kabler.
3. Ved graving i eller inntil 3 m ved siden av off. veg må forhåndstillatelse innhentes fra vedkommende vegmyndighet.
For riks- og fylkesveger: Vegsjefen i Rogaland
Kommuneveger : Teknisk rådmann
For private veger : Grunneiere og andre rettighetshavere.
4. Skader påført kommunal eller privat ledning eller grøft må erstattes fullt ut. Kommunen tar alle mulige forbehold om riktigheten av inntegningen av vann- og avløpsledninger påført kart. *Kommunens ledningskartverk er kun ment orienterende, og vil alltid inneholde unøyaktigheter.* Kommunen og tilstøtende naboer skal kontaktes for påvisning av vann- og avløpsledninger eller drengrøfter.
5. Der hvor eksisterende vann- eller avløpsledning eller grøft må flyttes av hensyn til ny bebyggelse, skjer endringsarbeidene for utbyggerens regning.
6. Eieren må selv innhente tillatelse til å anlegge og ha liggende ledningsgrøft, herunder vedlikeholds- og tilsynsrett, over annenmanns eiendom. Der hvor tilkopling skjer via privat fellesledning må eieren selv innhente tillatelse til påkopling fra rettighetshaverne.
7. Kommunen overtar med sin kontroll av anlegget ikke noe ansvar overfor eier, rørleggermester eller tredjemann. For avbrudd i vannforsyningen eller mangelfullt vanntrykk og eventuelle ulemper p. g.a. dette, gis ingen erstatning. Eieren må selv anlegge og bekoste trykkforsterkingspumpe eller trykkreduksjonsventil der hvor dette er nødvendig.
Kommunen er uten ansvar:
 - Hvis private ledninger forurenses eller stoppes til av rust, slam eller andre stoffer, med mindre dette beviselig skyldes forsømmelige forhold fra kommunens side.
 - For frostskafer på stikkledninger som følge av driftsstans på offentlig ledning.
 - For skader og ulemper i en eiendom ved oversvømmelse som følge av ekstraordinære regnskyl eller høyvann i fjord, elv eller bekk, uansett om vannet trenger inn gjennom avløpsledninger, vegger eller på andre måter.
8. Hvor annet ikke er bestemt gjelder alminnelige regler fastsatt i lov og forskrifter, herunder bl.a.: vassdragsloven, bygningsloven, sunnhetsloven og helseforskriftene, vannforurensningsloven m/ forskrifter, lov om kommunale vann- og kloakkavgifter m/forskrifter, utslippsvilkår fastsatt i utslippstillatelser, reglement for vann- og avløpsinstallasjoner (NKF- norm nr. 8), autorisasjonsvilkår og bestemmelser.
9. Det gjøres særlig oppmerksom på vannforurensningslovens § 12 og helseforskriftenes § 45 vedr. pålegg om endringer eller opphør av lovlige utslipp.
10. Eieren forplikter seg til å overholde det til enhver tid gjeldende sanitærreglement, samt forskrifter og andre bestemmelser som er eller blir gitt i medhold av reglementet.
11. Dispensasjoner fra de til enhver tid gjeldende reglementer og bestemmelser må søkes av eier og sendes teknisk etat gjennom autorisert rørlegger.

Vedtatt i Karmøy formannskap den 9. januar 1979.

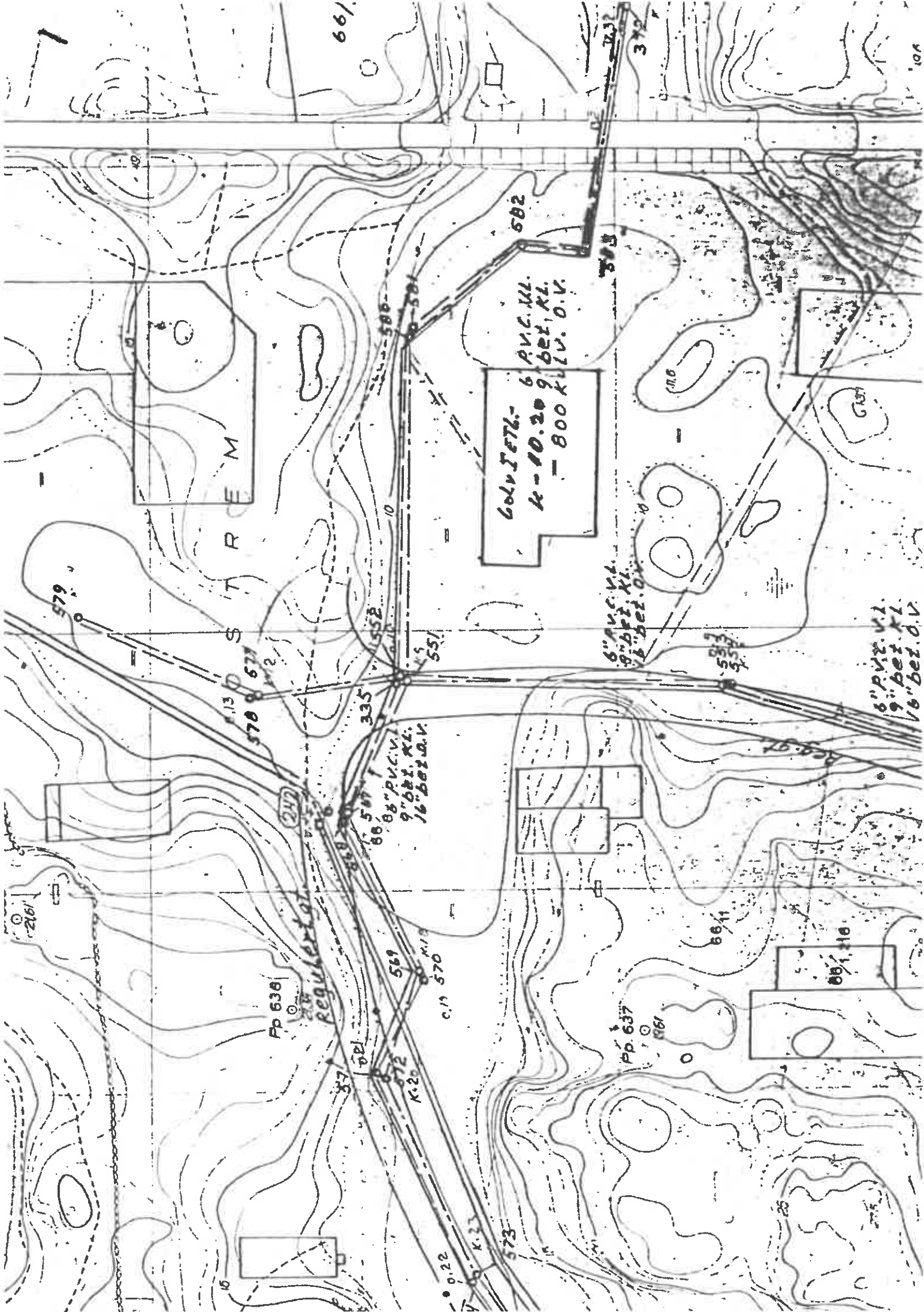

661

682

60V JFTL - 6 PVC. 11L.
K-10.20 9.62L. XL.
- 800 KLV. O.V.

S T R E E T

R E G U L A T O R Y

66 PVC. 11L.
9.62L. XL.
16.62L. O.V.

6 PVC. 11L.
9.62L. XL.
16.62L. O.V.

6 PVC. 11L.
9.62L. XL.
16.62L. O.V.

Pp 636

Pp 637

661.16

573

25

Original
Schuppen mit d.
Lew. Kesselpol.
Lidlitus

KARMSKOG KOMMUNE

TEKNISSKAPET
TELEFON (047) 39 911 - 4260 TORVASTAD

KOPI: BYGGESAK

Kontrollrapport for utvendige rørleggerarbeider

Nr. 1982

Eier: *Bygghyttene AS* gnr.: *66* bnr.: *413*, tomt nr. *1*

Byggeplass: *Bygghyttene AS, Torvastad* nåv. adresse: *Bygghyttene AS, Torvastad*

Autorisert rørlegger: *Bygghyttene AS*

Fremmøte: *1. 10. 82*

PAPEKTE FEIL OG MANGLER:

- 1. LEDNINGSGRØFT: Igjenfylling, frostfri overdekning (min. 1 m), knekkpunkt i grøfteprofil, stor stein/blokk, bløte masser, sand rundt røret
- 2. VANLEDNING: Teleskoprør, stoppekrøn, avatengningskum, koblingspunkt, matrell, skjøt
- 3. KLOAKKLEDNING: Dårlig fell (min. 1 : 75), brist i rør, pakning, muffeforbindelse, tilkoblingspunkt, ikke godkjente rør, lekkasjer, åpen ende, slam i rør, tilkoblingspunkt, stakereotning i kum
- 4. OVERVANNsledN: Knuste rør, pakning, motfall, åpen ende, slam i rør, rørmøring (plast), tilkoblingspunkt
- 5. SANDFANGKUM: Dykker, bunn, lokk (rist) tilkoblingspunkt, renskes
- 6. SLAMAVSKILLER: Utett, dykkere/H-forbindelse, volum, kummerdeling, stømring, forankring, lokk, nivåmådeforskjell, tildekning (frostfritt)
- 7. ANDRE MANGLER: *MANGLER LUFTING 01.10.82 BENJAMIN*

Ovenstående påpekte mangler bes rettet innen *1. 10. 82* 19

hvoretter ferdigkontroll bes rekvirert.

Vannverkskontrollen, *1. 10. 82* 19 *M. W. W. W.*

kontrollør.

FERDIGKONTROLL

8 13 83

Date: 13. 19. 83

ANLEGGET FUNNET TEKNISK I ORDEN.

ANLEGGET IKKE FUNNET I ORDEN UNDER HENVYSNING TIL FORANSTAAENDE PUNKT: M

VANN TILKOBLET DATO: 1/10. 19. 83

KLOAKK TILKOBLET DATO: 1/10. 19. 83

E. Blomqvist
kontrollør.

Beliggenhet av utvendig stoppekran og tilknytningspunkt:

Turkranen for øye og henners utløkker skal fjernes uten å skille. Ytterste eller tredje foran for tilknytning mot bukkrane anordnet 28-10-84. *E. Blomqvist* - vni. Sam. h. v. v.

Sljellingstad,
Bygnes.

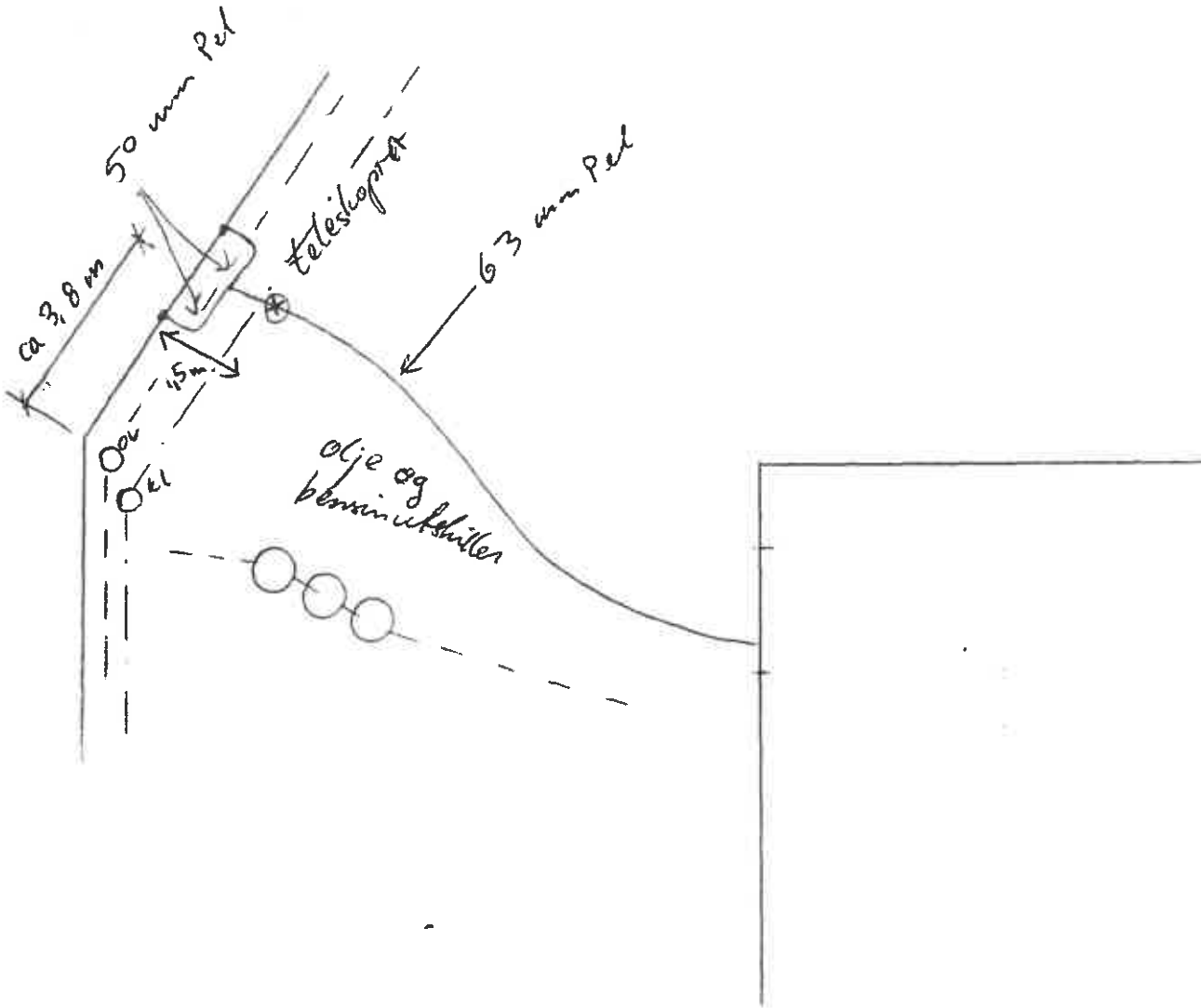

Væntilkobling 1/10-82.

M. W. L.

Ponches till adresse:

1. Vindue i Brannvegg (ceklasmester kontor 2 etasje kontor
fløy) må telles omgående.

Dersom glass skiftes ut med ~~nytt~~ ~~trind~~ datidelt
krådglass i fask utrenn bare rammer kan dette god-
kjennes som en løsning.

NB! Alt dette sendes ikke ut for tekniske anlegg
u godkjent av Høyhuset.

~~Videre må godkjenning fra Arbeids tilsynet foreligge.~~

B

Sjogift reg. iflg. K. Mundhe. (Treff. 27/10.82)
Konf. F. Ytterland - Saggus i Høyhuset -
ikke sende ut brükesdell.

Kart + innfl. Skjema sendt K. Mundhe 27/10.82.

DETALJ AV OLJEUTSKILLER

M = 1:20
 Overflate: 2,0 m²
 Våtvolum: 3,0 m³

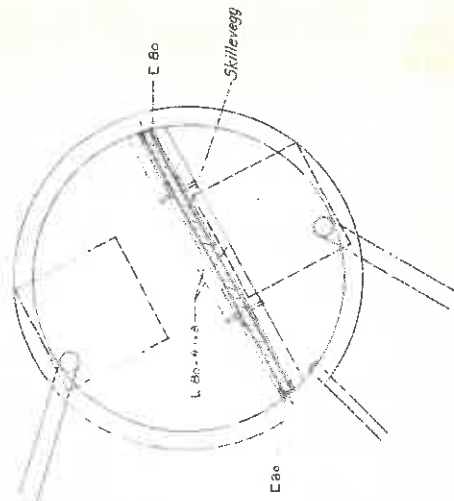

SITUASJONSPLAN ~ M = 1:100

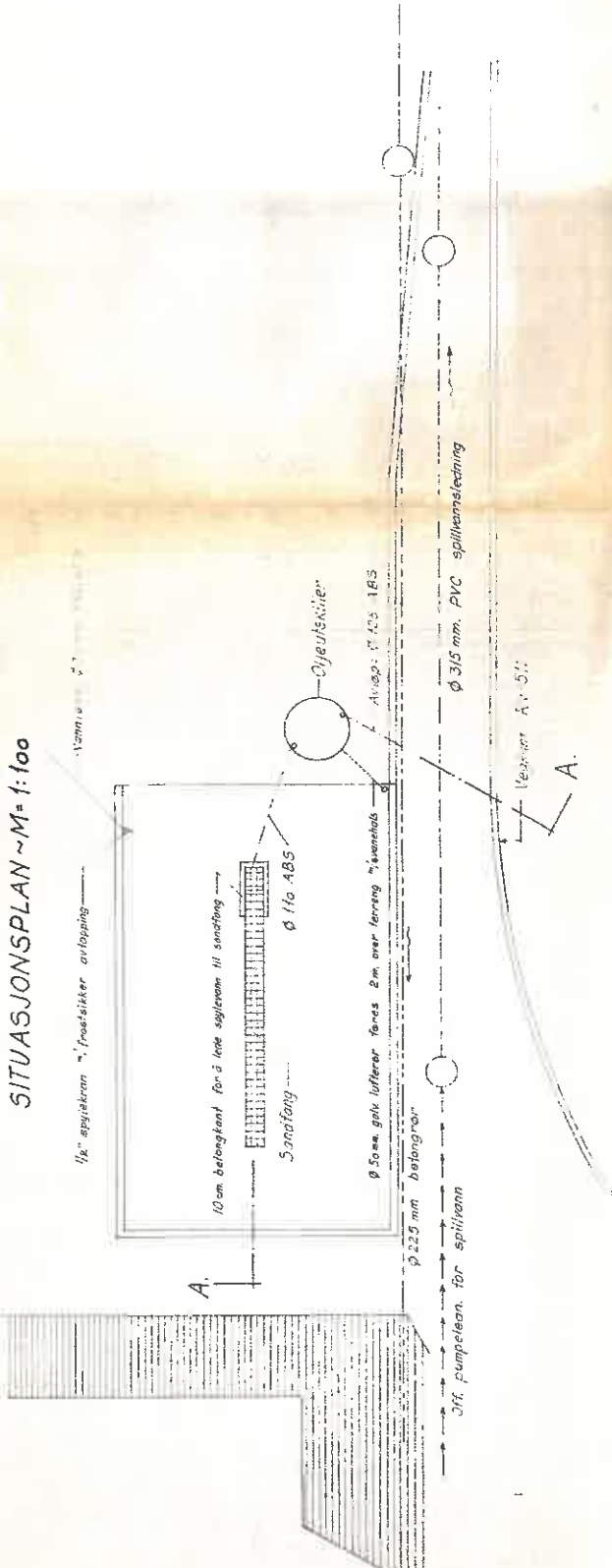

SNITT A-A ~ M = 1:100

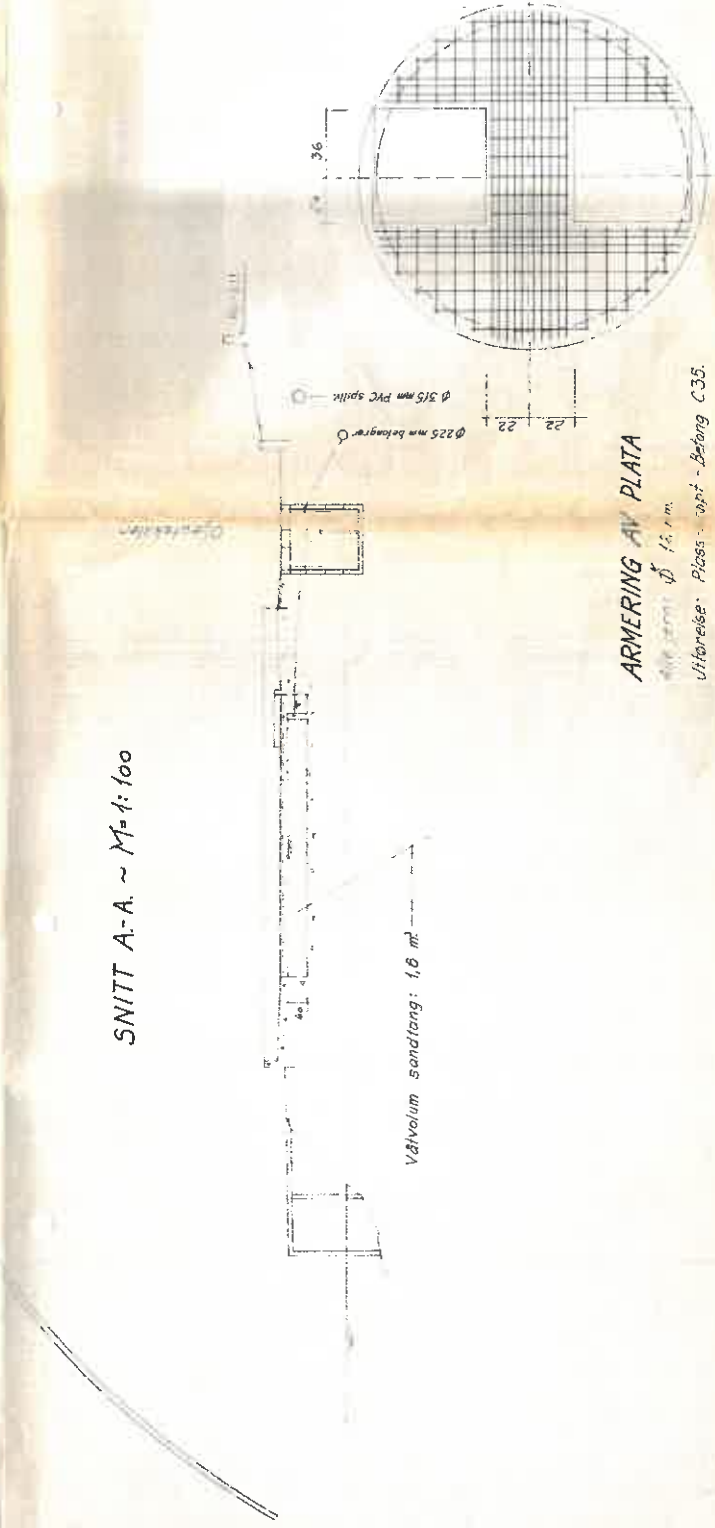

ARMERING AV PLATA

Armering: Ø 14, r.m.
 utførelse: Platte med støt- og betong C35.

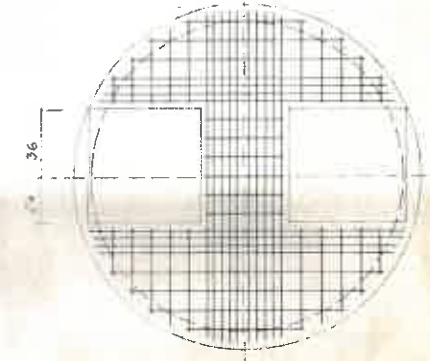

Målestokk	1:100
Prosjektør	ING. ROLF ARNESEN
Tegn.	6/6/13
Titel	Skiveanlegg for egne trailere
Oppdragsgiver	Skiveanlegg av oljeutskiller
Oppdraget for	ING. ROLF ARNESEN
Oppdraget ved	4200 KOPERVIK
Oppdraget i	Rådgivende ing i kommunehavn

GENERELLE VILKÅR

1. Kommunen fraskriver seg ethvert ansvar for skader som måtte oppstå som følge av grøftarbeidene.
2. Televerket og Karmsund Kraftlag skal kontaktes for påvisning av kabler.
3. Ved graving i eller inntil 3 m ved siden av off. veg må forhåndstillatelse innhentes fra vedkommende vegmyndighet.
For riks- og fylkesveger: Vegsjefen i Rogaland
Kommuneveger : Teknisk rådmann
For private vegger : Grunneiere og andre rettighetshavere.
4. Skader påført kommunal eller privat ledning eller grøft må erstattes fullt ut. Kommunen tar alle mulige forbehold om riktigheten av inntegningen av vann- og avløpsledninger påført kart.
Kommunens ledningskartverk er kun ment orienterende, og vil alltid inneholde unøyaktigheter.
Kommunen og tilstøtende naboer skal kontaktes for påvisning av vann- og avløpsledninger eller drengrøfter.
5. Eieren må selv innhente tillatelse til å anlegge og ha liggende ledningsgrøft, herunder vedlikeholds- og tilsynsrett, over annenmanns eiendom.
Der hvor tilkopling skjer via privat fellesledning må eieren selv innhente tillatelse til påkopling fra rettighetshaverne.
6. Der hvor eksisterende vann- eller avløpsledning eller grøft må flyttes av hensyn til ny bebyggelse, skjer endringsarbeidene for utbyggerens regning.
7. Kommunen overtar med sin kontroll av anlegget ikke noe ansvar overfor eier, rørleggermester eller tredjemand. For avbrudd i vannforsyningen eller mangelfullt vanntrykk og eventuelle ulemper p.g.a. dette, gis ingen erstatning. Eieren må selv anlegge og bekoste trykkforsterkingspumpe eller trykkreduksjonsventil der hvor dette er nødvendig.
Kommunen er uten ansvar:
 - Hvis private ledninger forurenses eller stoppes til av rust, slam eller andre stoffer, med mindre dette beviselig skyldes forsømmelige forhold fra kommunens side.
 - For frostskafer på stikkledninger som følge av driftsstans på offentlig ledning.
 - For skader og ulemper i en eiendom ved oversvømmelse som følge av ekstraordinære regnskyll eller høyvann i fjord, elv eller bekk, uansett om vannet trenger inn gjennom avløpsledninger, vegger eller på andre måter.
8. Hvor ikke annet er bestemt, gjelder alminnelige regler fastsatt i lov om forskrifter, herunder bl.a.: vassdragsloven, bygningsloven, sunnhetsloven og helseforskriftene, vannforurensningsloven m/forskrifter, lov om kommunale vann- og kloakkavgifter m/forskrifter, utslippsvilkår fastsatt i utslippstillatelser, reglement for vann- og avløpsinstallasjoner (NKF - norm nr. 8), autorisasjonsvilkår og bestemmelser.
9. Det gjøres særlig oppmerksom på vannforurensningslovens § 12 og helseforskriftenes § 45 vedr. pålegg om endringer eller opphør av lovlig utslipp.
10. Eieren forplikter seg til å overholde det til enhver tid gjeldende sanitærreglement, samt forskrifter og andre bestemmelser som er eller blir gitt i medhold av reglementet.
11. Dispensasjoner fra de til enhver tid gjeldende reglementer og bestemmelser må søkes av eier og sendes teknisk etat gjennom autorisert rørlegger.

Vedtatt i Karmøy formannskap den 9. januar 1979.

KAR M Ø Y K O M M U N E
TEKNISK ETAT
4250 KOPERVIK — TELEFON 52 85 75 00

Nr. 6806

Kontrollrapport for utvendige rørleggerarbeider

Eier: *Spilde Transpro* gnr.: *66* par.: *413*, tomt nr. *Bygger Indvikvannide*

Byggeplass: *Ommanden V.S. 23* nåv. adresse: *Bygger Indvikvannide*

Autorisert rørlegger: *Ommanden V.S. 23*

Fremmøte:

PÅPEKTE FEIL OG MANGLER:

1. LEDNINGSGRØFT: Igjentylling, frostfri overdekning (min. 1 m), knekkpunkt i grøfteprofil, stor stein/blokk, bløte masser, sand rundt røret.
2. VANNLEDNING: Teleskoprør, stoppekran, avstengningskum, koblingspunkt, matriell, skjøt.
3. KLOAKKLEDNING: Dårlig fall (min. 1 : 75), brist i rør, pakning, muffeforbindelse, tilkoblingspunkt, ikke godkjente rør, lekkasjer, åpen ende, slam i rør, tilkoblingspunkt, stakanretning i kum.
4. OVERVANNsledn.: Knuste rør, pakning, mottall, åpen ende, slam i rør, rørmøring (plast), tilkoblingspunkt.
5. SANDFANGKUM: Dykker, bunn, lokk (rist) tilkoblingspunkt, renskes.
6. SLAMAVSKILLER: Utett, dykkere/H-forbindelse, volum, kammerdeling, slemming, forankring, lokk, nivåhøydeforskjell, tildekking (frostritt).
7. ANDRE MANGLER: *Spiller område rundt objektballe, serfang og samletank*

Ovenstående påpekte mangler bes rettet innen / 19....., hvorefter ferdigkontroll bes rekvirert.

Vannverkskontrollen, / 19..... kontrollør.

FERDIGKONTROLL

- Andolf*
- ANLEGGET FØRNEV TEKNISK I ORDEN, dato: *02. Oktober 1997*
- ANLEGGET IKKE FUNNET I ORDEN UNDER HENVISNING TIL FORANSTÅENDE PUNKT: , dato

VANN TILKOBLET DATO: / 19.....

KLOAKK TILKOBLET DATO: / 19.....

Sten Karan
kontrollør.

Beliggenhet av utvendig stoppekran og tilknytningspunkt:



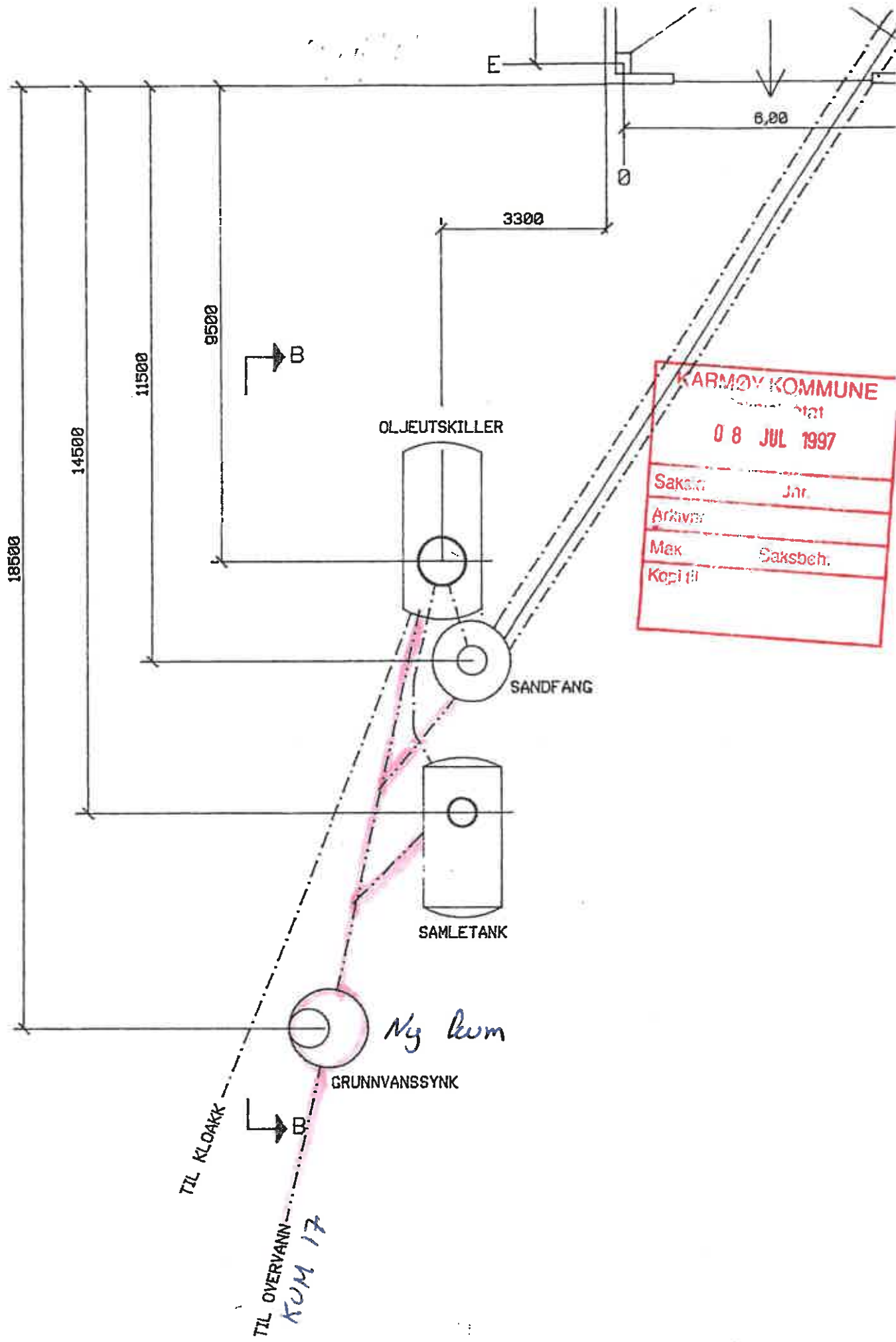

KARMOY KOMMUNE
 Saksnr. Jnr.
 08 JUL 1997
 Arkivnr.
 Mak Saksbeh.
 Kopi til

KARMØY KOMMUNE KUMREGISTER KUM NR. 63158016

TEGNFORKLARING.

I rekkefølge langs ledningen:

- Retning : (pil)
- Vanntype : (S) (O) (F) (V)
- Dim. ledn. : (mm)
- Materiale : (B) (P) (E) (J)

Dato 140586

Sign. g.o.g.

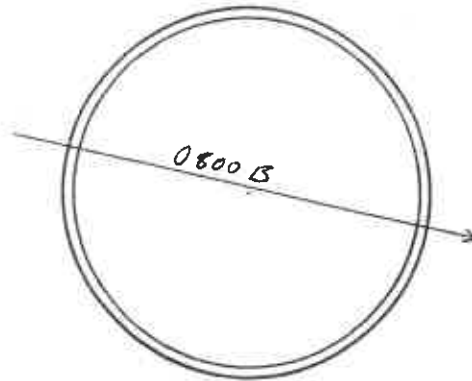

x 144 144.22

y -43 337.28

Byggear

Dim. kum 1.2

Mat. kum B

Mat. lokk J

Kote: 9.56

H1 cm

H2 cm

H3 cm 280

Til kum nr.

Koter:

Fra kum nr.

14

6.76

22

0

Vanntype

"

"

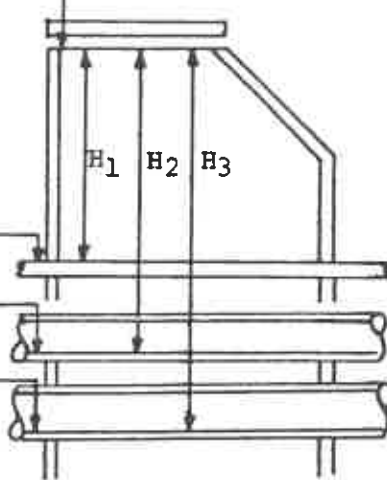

KARTSKISSE

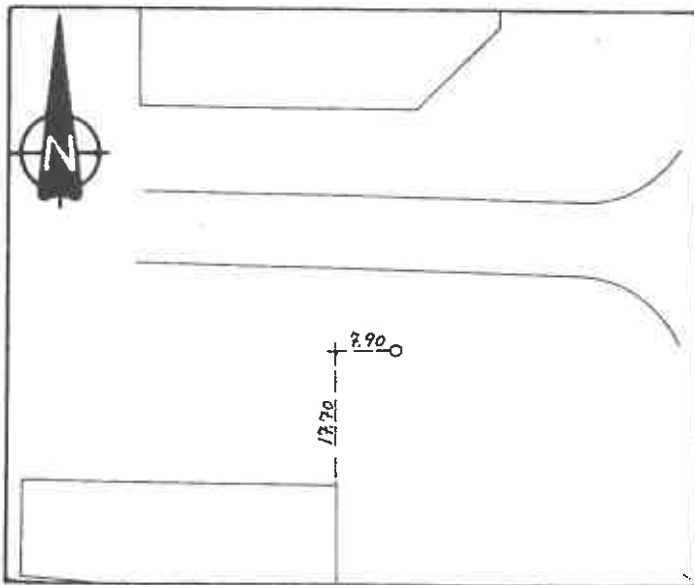

STANDARD

Omfilling kum

Lokk

Ringer

Renne

Rørgjennomgang

Tetthet kum

Armatur

Stempling

	GOD	MIDD	DÅRL
Omfilling kum	X		
Lokk	X		
Ringer	X		
Renne	X		
Rørgjennomgang	X		
Tetthet kum	X		
Armatur			
Stempling			

Dato	Anmerkning	Sign.	Dato	Anmerkning	Sign.

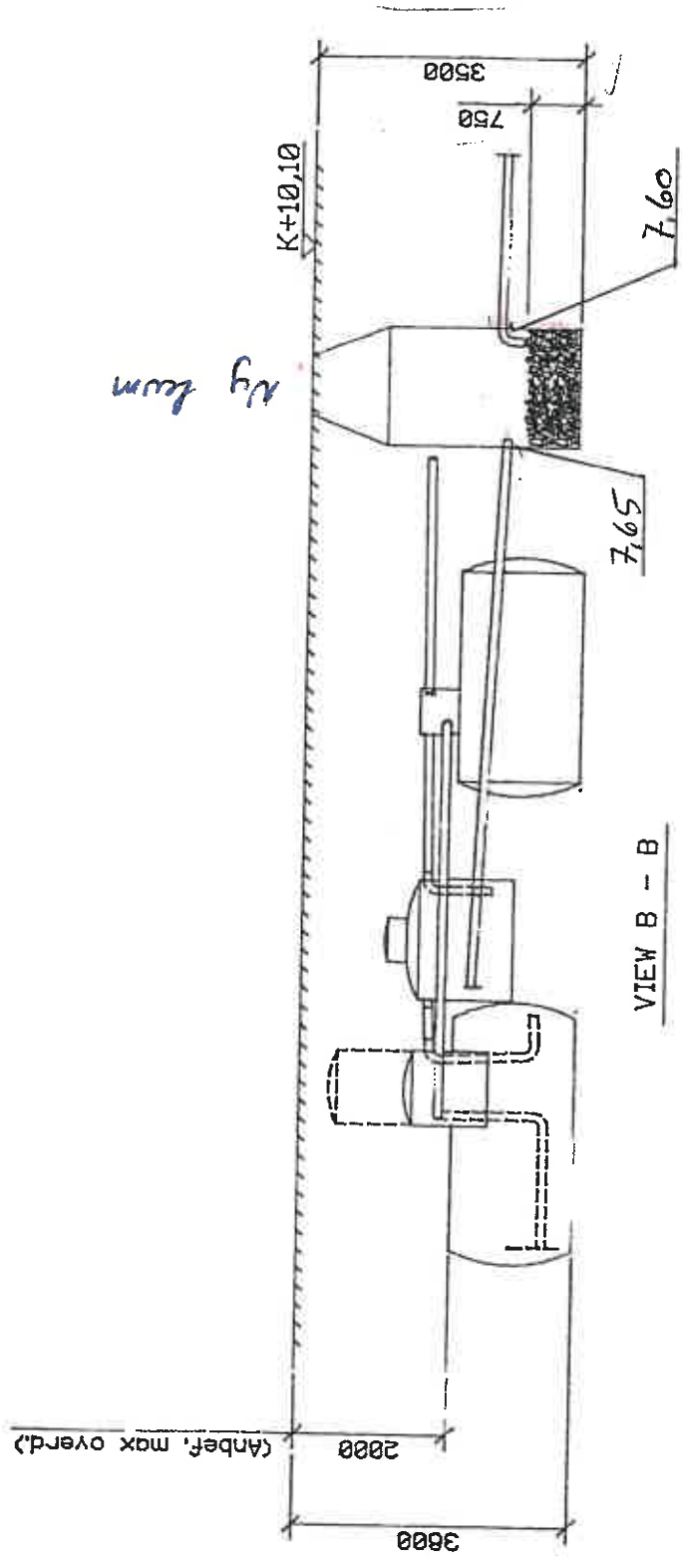

RØRLEGGERMELDING NYBYGG

NR. ARMBØY TEKN. ETAT
1841
27 APR 1982
NR. 503.1/541.1

I henhold til vedlagte skisse anmeldes til utførelse nedenstående rørleggerarbeider hos
Eier: *Svan Skjölbergstad*, gnr. *66*..... bnr.: *413*....., tomt nr.:
Byggeplass: *Buynes*..... nåv. adresse: *Norhønskaagel*.....

VANN: off. <input checked="" type="checkbox"/> priv. <input type="checkbox"/>	KLOAKK: off. <input checked="" type="checkbox"/> priv. <input type="checkbox"/>	OVERVANN: off. <input checked="" type="checkbox"/> priv. <input type="checkbox"/>
Stikkledn.: <i>5"</i> dim. <i>PVL</i> type	Stikkledn.: <i>5"</i> dim. <i>PVL</i> type	Stikkledn.: <i>6"</i> dim. <i>PVL</i> type
Fellesledn.: " " " "	Fellesledn.: " " " "	Fellesledn.: " " " "
Hovedledn.: <i>6"</i> " " "	Hovedledn.: <i>9"</i> " <i>Bst.</i> " "	Hovedledn.: <i>800%</i> " " "
Borehull/brønn: l/time	Slamavskiller kammer m ³	Grøft <input type="checkbox"/> Bekk <input type="checkbox"/>
Vannmåler: dim. type	<input type="checkbox"/> Spredegrøft: <input type="checkbox"/> Sandfilter: lengde: m	<i>Sandt + Olje utsk.</i>

Undertegnede autoriserte rørlegger i Karmøy kommune erklærer at arbeidene vil bli utført på en faglig forsvarlig måte i samsvar med gjeldende lover og forskrifter, autorisasjonsvilkår og tekniske bestemmelser for rørleggerfaget.

Stavnes *26/4 82*
sted dato underskrift og stempel

Undertegnede erklærer at grøftarbeidene *ikke* blir igangsatt før godkjent rørleggermelding foreligger og jeg har innhentet nødvendige gravetillatelse fra bl.a. Karmsund kraftlag, Televerket, Vegvesen, Vannverket og grunneiere eller andre rettighetshavere (se generelle vilkår på baksiden av dette ark). Grøften vil ikke bli igjennfyllt før vannverkets kontrollør har godkjent arbeidene og tatt de nødvendige mål, bl.a. tilknytningspunkt og utvendig stoppekran. Graving ved eller tilkobling på kommunal vann- og avløpsledning vil bare skje i arbeidstiden, dvs. mellom kl. 0800 og kl. 1500, og ikke på lørdager.

Svan S. Skjölbergstad
sted dato underskrift

For behandling av teknisk etat:

avtale
Tilkoblingsavgifter tils. kr. betalt *27,19* 1982

Godkjent på generelle vilkår,
 og spesielle vilkår: Meldingen ikke behandlet p.g.a.:

Kjellergulv min. 0,5m over topp hovedkloakk i tilknytningspkt.

Min. fall kloakk 1:75.

Det må monteres olje/bensinutskiller.

Karmøy tekniske etat, den *6*./5... 1982.

Kfr.:	
Kfr.:	

[Signature]
bygningssjef

[Signature]
teknisk ingeniør

GENERELLE VILKAR

1. Kommunen fraskriver seg ethvert ansvar for skader som måtte oppstå som følge av grøftearbeidene.
2. Televerket og Karmsund Kraftlag skal kontaktes for påvisning av kabler.
3. Ved graving i eller inntil 3 m ved siden av off. veg må forhåndstillatelse innhentes fra vedkommende vegmyndighet.
For riks- og fylkesveger: Vegsjefen i Rogaland
Kommuneveger : Teknisk rådmann
For private veger : Grunneiere og andre rettighetshavere.
4. Skader påført kommunal eller privat ledning eller grøft må erstattes fullt ut. Kommunen tar alle mulige forbehold om riktigheten av inntegningen av vann- og avløpsledninger påført kart. *Kommunens ledningskartverk er kun ment orienterende, og vil alltid inneholde unøyaktigheter.* Kommunen og tilstøtende naboer skal kontaktes for påvisning av vann- og avløpsledninger eller drengrofter.
5. Der hvor eksisterende vann- eller avløpsledning eller grøft må flyttes av hensyn til ny bebyggelse, skjer endringsarbeidene for utbyggerens regning.
6. Eieren må selv innhente tillatelse til å anlegge og ha liggende ledningsgrøft, herunder vedlikeholds- og tilsynsrett, over annenmanns eiendom. Der hvor tilkopling skjer via privat fellesledning må eieren selv innhente tillatelse til påkopling fra rettighetshaverne.
7. Kommunen overtar med sin kontroll av anlegget ikke noe ansvar overfor eier, rørleggermester eller tredjemann. For avbrudd i vannforsyningen eller mangelfullt vanntrykk og eventuelle ulemper p. g.a. dette, gis ingen erstatning. Eieren må selv anlegge og bekoste trykkforsterkingsspumpe eller trykkreduksjonsventil der hvor dette er nødvendig.
Kommunen er uten ansvar:
 - Hvis private ledninger forurenses eller stoppes til av rust, slam eller andre stoffer, med mindre dette beviselig skyldes forsømmelige forhold fra kommunens side.
 - For frostskafer på stikkledninger som følge av driftsstans på offentlig ledning.
 - For skader og ulemper i en eiendom ved oversvømmelse som følge av ekstraordinære regnskyl eller høyvann i fjord, elv eller bekk, uansett om vannet trenger inn gjennom avløpsledninger, veger eller på andre måter.
8. Hvor annet ikke er bestemt gjelder alminnelige regler fastsatt i lov og forskrifter, herunder bl.a.: vassdragsloven, bygningsloven, sunnhetsloven og helseforskriftene, vannforurensningsloven m/ forskrifter, lov om kommunale vann- og kloakkavgifter m/forskrifter, utslippsvilkår fastsatt i utslippstillatelser, reglement for vann- og avløpsinstallasjoner (NKF- norm nr. 8), autorisasjonsvilkår og bestemmelser.
9. Det gjøres særlig oppmerksom på vannforurensningslovens § 12 og helseforskriftenes § 45 vedr. pålegg om endringer eller opphør av lovlig utslipp.
10. Eieren forplikter seg til å overholde det til enhver tid gjeldende sanittærreglement, samt forskrifter og andre bestemmelser som er eller blir gitt i medhold av reglementet.
11. Dispensasjoner fra de til enhver tid gjeldende reglementer og bestemmelser må søkes av eier og sendes teknisk etat gjennom autorisert rørlegger.

Vedtatt i Karmøy formannskap den 9. januar 1979.

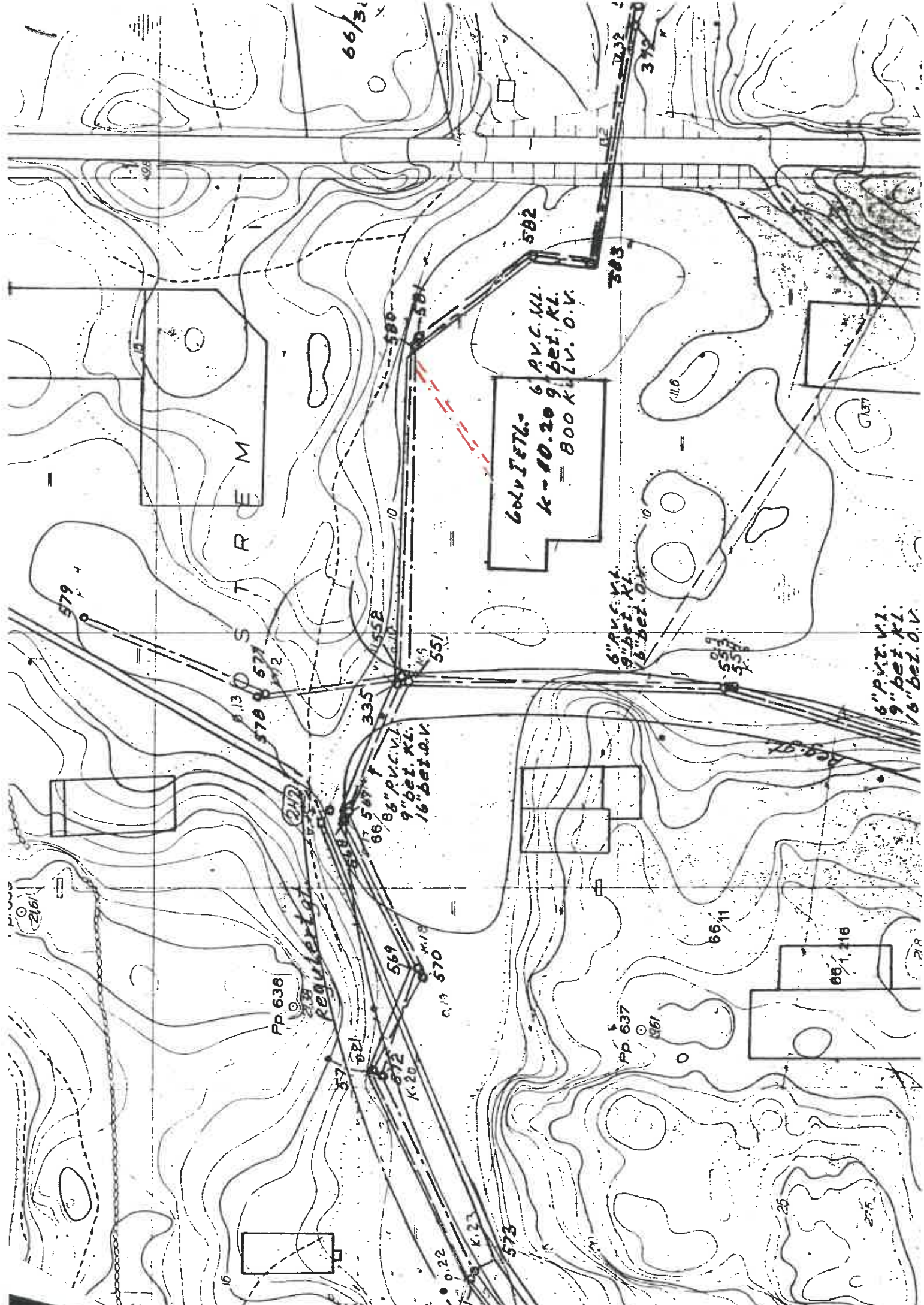

66/31

STR E M

60V I ET L. - 6 A.V.C. M.L.
K-10.20 9' bet. K.L.
= 800 K.L.V. O.V.

66 P.V.C. V.L.
9' bet. K.L.
16' bet. A.V.

6" A.V.C. V.L.
9' bet. K.L.
6' bet. O.V.

6" P.V.C. V.L.
9' bet. K.L.
16' bet. O.V.

Pp 638

Pp 637

66 1. 116

66 11

Regular

216

25

276

582

583

588

581

551

552

535

547

548

549

550

569

570

571

572

573

584

585

579

578

577

576

575

0.22

0.23

K.20

M.18

M.19

10

10

10

10

10

10

10

10

10

10

10

10

10

10

10

10

10

10

10

10

10

10

10

10

10

10

10

10

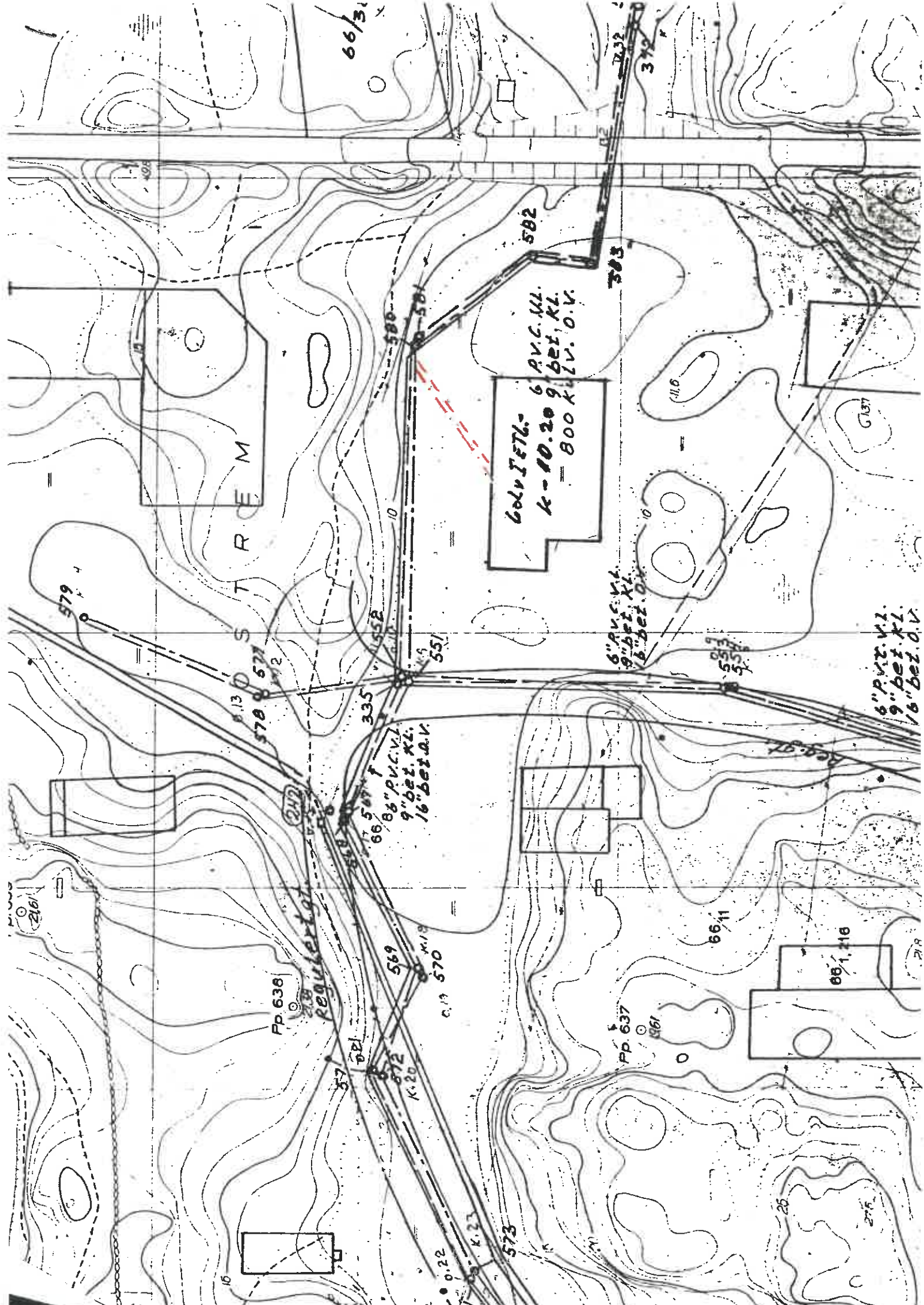

Skjellingstad,
Bygnes.

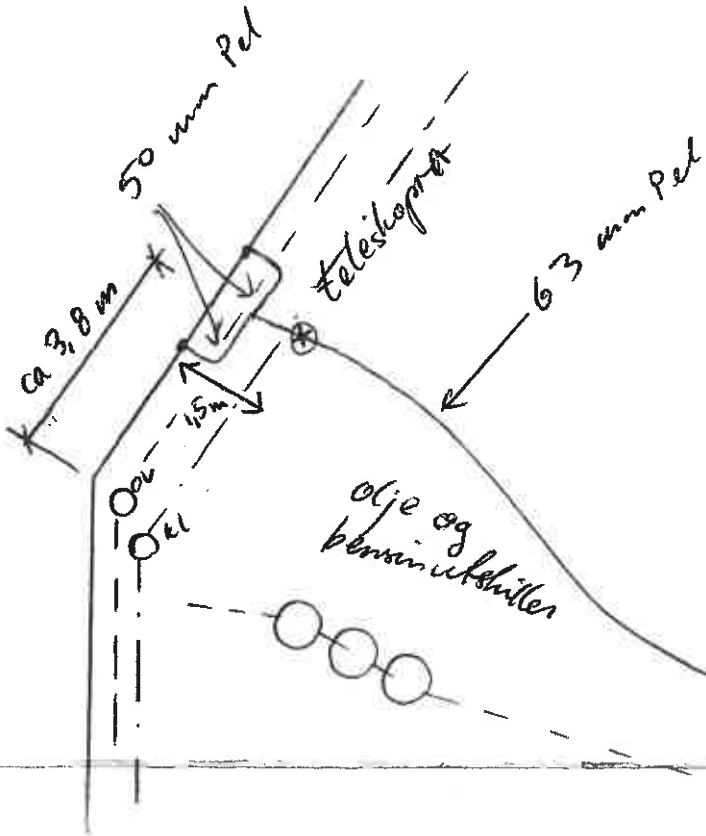

Vænttilkobling 1/10-82.

M. Ude.

I N N F L Y T T N I N G S S K J E M A

EIER: Svein L. Skjoldingsstad
ADR.: Dygnas
4250 Lopville

Eiendommens gnr. 66, bnr. 413, hus nr.

Eiendoms tomt Festet tomt Bygg på annen eiendom

Komm. vann Komm. kloakk Komm. renovasjon

Fritatt fra ren. tøm.

Bygningens art (formål): Bilverksted inkludert m/ konst. lokaler

Grunnfl. 985 m², Boligflate 1205 m²

Antall etg. 1/2, Antall leiligheter over 60 m²

Innflyttningsdato: 18.5.84 Avgifter beregnes fra samme dato.

Merknader:
.....
.....



O.K.

KAR M Ø Y K O M M U N E

TEKNISK ETAT
TELEFON (047) *39 911 — 4260 TORVASTAD

LEDNINGSKARTARKIV

Kontrullrapport for utvendige rørleggerarbeider

Nr 1982

Eier: *Byggefingstred*

gnr.: *66* bnr.: *413* tomt nr.

Byggeplass: *10 m fyll* nåv. adresse:

Autorisert rørlegger: *Frank V. Skjold*

Fremmøte:

PAPEKTE FEIL OG MANGLER:

1. LEDNINGSGRØFT: Igjentylling, frostfri overdekning (min. 1 m), knekkpunkt i grøfteprofil, stor stein/blokk, bløte masser, sand rundt røret
2. VANNLEDNING: Teleskoprør, stoppekran, avstengningskum, koblingspunkt, matriell, skjøt.
3. KLOAKKLEDNING: Dårlig fall (min. 1 : 75), brist i rør, pakning, muffeforbindelse, tilkoblingspunkt, ikke godkjente rør, lekkasjer, åpen ende, slam i rør, tilkoblingspunkt, stokeanretning i kum.
4. OVERVANNsledn.: Kruste rør, pakning, motfall, åpen ende, slam i rør, rørmøking (plast), tilkoblingspunkt:
5. SANDFANGKUM: Dykker, bunn, lokk (rist) tilkoblingspunkt, renskes.
6. SLAMAVSKILLER: Utett, dykkere/H-forbindelse, volum, kammerdeling, slømning, forankring, lokk, nivåhøydeforskjell, tildekking (frostfritt)

7. ANDRE MANGLER:

MANGLER LUFTING OLSE-OG BENSINUTSK.

Ovenstående påpekte mangler bes rettet innen 19

1, 10, 82

Vannverkskontrollen,

M. N. N. N.

kontrollør.

48-10-84
8 3 83

FERDIGKONTROLL

Dato: 19.....

ANLEGGET FUNNET TEKNISK I ORDEN.

ANLEGGET IKKE FUNNET I ORDEN UNDER HENVISNING TIL FORANSTAAENDE PUNKT: M

VANN TILKOBLET DATO: 110 82 19.....

KLOAKK TILKOBLET DATO: 110 82 19.....

E. Stangøms
kontrollør.

Beliggenhet av utvendig stoppekran og tilknytningspunkt:

Stoppkran for øst og bensinutslukker står
fritt uten støtte. Skille eller andre former
for sikring mot tilbakegj. anordns.
28-10-84. *E. Stangøms* vrl. kontrollør

