

**Situasjonskart ved orientering
om oppmåling/retting
av eiendomsgrenser
til ikke møtt part**

Dato : 27.09.2022
Gnr/Bnr: 137/32
Skrivet ut av:
Håvard Storegjerde
22/7252

KARMØY KOMMUNE
SEKTOR AREAL OG BYGGESAK
Kart- og oppmålingskontoret

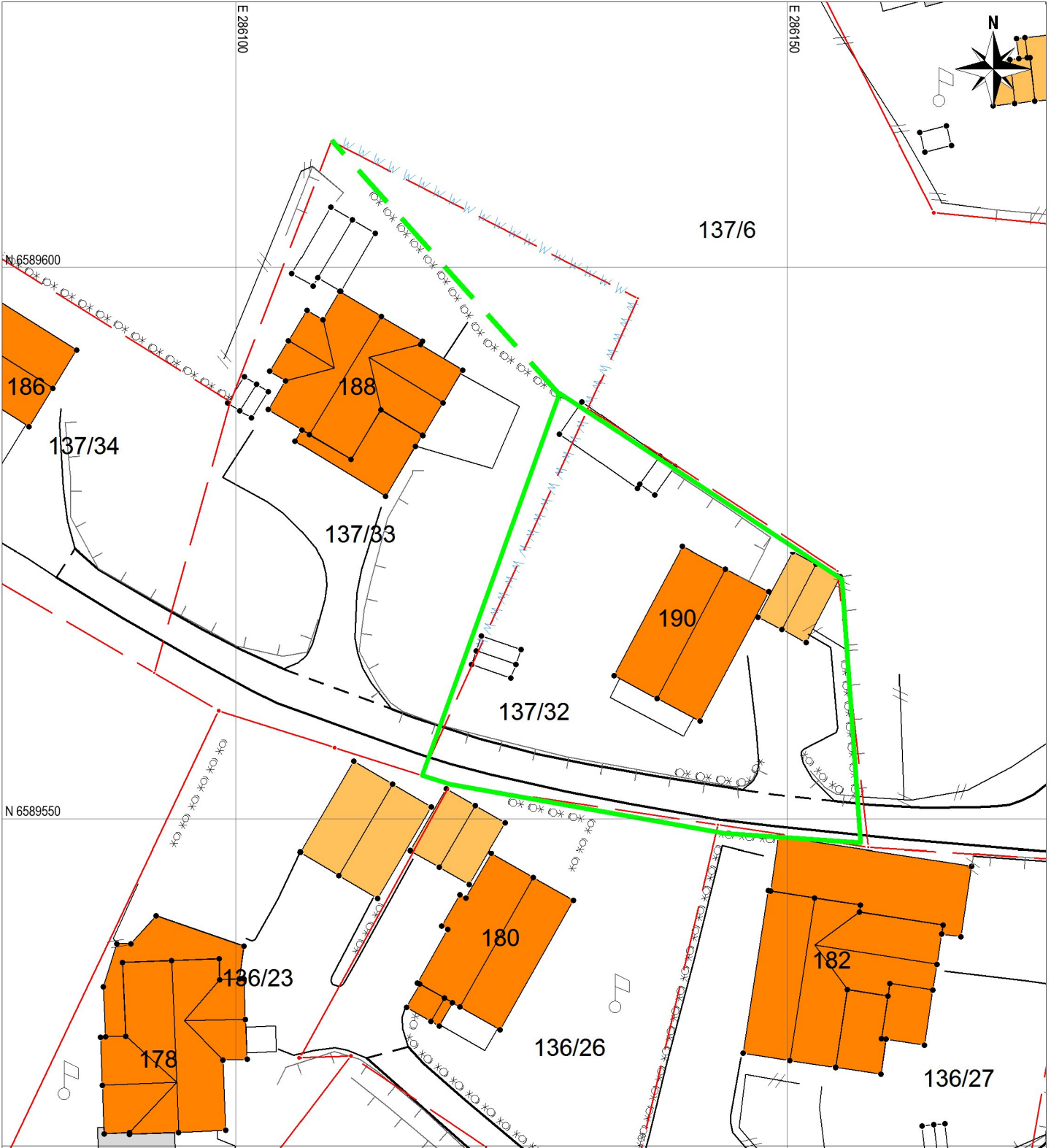

Tegnforklaring:

Målestokk: 1:500

0 5 10 15 20 m

Datum: Euref 89/UTM 32

Eiendomsgrense målt



Bygg -takflate



Eiendomsgrense usikker, ikke målt



Vegkant



Grenselinjer som erstattes



Høydekurve



Rettet grenselinje, ikke målt



Oppmålt grenselinje



NB: Kartet kan
inneholde feil,
noen grenser er
usikre.