

SØKNAD OM BYGGETILLATELSEfor arbeid etter bygningsloven (Bl.) av 18.6.1965.
Jfr. byggeforskriftene (F.) av 1.8.1969.

Til bygningsrådet i

Karmøy

KARHOY TENN. STAT

10. FEB. 1976

Arkiv nr. 503.1

SAKSBEH. *By*

Byggeplass (adresse)

Nordre Eike

Matr.nr.

G.nr.

B.nr.

Parcell nr.

114 95

Eier/Fester av tomt

*Leif**Skogøy*

Adresse

5540 Førdesfjorden 36654

Telefon

Kryss av i rutene. Gi nødvendige tilleggsplysninger. Bruk blokkskrift eller skrivemaskin.
Søknaden sendes i 2 eksemplarer til bygningssjefen.

Bl. § 93

F.kap. 14

Arbeidets art
 Nybygg Tilbygg Påbygg Underbygging Endring
 Annet (beskriv) *Garasje*

Skriv ikke her

Bl. §§ 70-86

Byggets art
 Boligbygg Skole Forsamlingslokale Kontor/industri lokale
 Driftsbygg for jordbruk Bilverksted Garasje Uthus Hytte
 Annet (beskriv)

Bygningen brukes nå til

F.kap. 14

Bl. § 94.3

Vedlegg til søknaden
 Gjenpart av nabovarsel med kvittering (bruk fastsatt skjema)
 Situasjonsplan (påført naboers og gjenboeres navn).
 Etasjeplaner Snitt Fasader
 Statistiske beregninger Konstruksjonstegninger Rapport om grunnundersøkelser
 Andre tegninger eller særskilte bilag, (hvilke):
F.kap. 51
og 52

Bl. § 7

Dispensasjonssøknad
 Grunnlagt søknad om dispensasjon fra bestemmelser i bygningslov forskrift
 vedtekt reguleringsplan er vedlagt
Erklæring om forpliktelser i henhold til gjeldende bestemmelser

Byggearbeidet vil bli utført i samsvar med gjeldende bestemmelser i bygningslov, byggeforskrifter, vedtekter og reguleringsplan, eventuelt med de lempninger som måtte følge av gitt dispensasjon.

Byggearbeidet vil bli forestått av en av bygningsrådet godkjent ansvarshavende (Bl. § 98) som ved underskrift nedenfor eller på særskilt erklæring påtar seg ledelsen, tilsynet og ansvaret overfor bygningsmyndighetene for at arbeidet blir riktig og fagmessig utført.

Nordre Eike

Sted

den

*6/2*19 *76.**Leif Skogøy*

Byggherrens underskrift

5540 Førdesfjorden

Adresse

36654

Telefon

Leif Skogøy

Anmelders underskrift

Adresse

Telefon

Ansvarshavendes navn (underskrift)

Adresse

Telefon

OPPLYSNINGER TIL SØKNADEN

Mangelfull utfylling og mangelfulle tegninger vil forsinke saksbehandlingen

Bl. §§ 22-33 Bl. §§ 62-64	Reguleringsplan og bestemmelser Området er <input type="checkbox"/> regulert <input type="checkbox"/> ikke regulert Tomten er <input checked="" type="checkbox"/> oppmålt <input type="checkbox"/> ikke oppmålt For boligbygg skal garasjeplassering (også framtidig) vises på situasjonsplanen.	Skriv ikke her
Bl. §§ 70-77 og 81 F.kap. 26	Minste avstander fra det planlagte bygg Til nabogrense 7 m Til midte av vei m Til annen bygning på samme tomt m <input type="checkbox"/> Minsteavstandene er målsatt på situasjonsplanen Går det høyspent kraftlinje over tomten <input type="checkbox"/> Ja <input type="checkbox"/> Nei	
Bl. §§ 70-77 F.kap. 26 F.kap. 55	Bebyggelsen Bebygget grunnareal for eldre bygg m ² Bebygget grunnareal for ny bebyggelse m ² Sum bebygget grunnareal m ² Antall etasjer Antall leiligheter Samlet brutto gulvflate i ny bebyggelse m ²	
Bl. § 66	Atkomst Tomta har atkomst til følgende veg som er opparbeidet og åpen for alminnelig ferdsel <input checked="" type="checkbox"/> Riksveg/Fylkesveg. Vegsjefens avkjøringstillatelse er <input type="checkbox"/> gitt <input type="checkbox"/> ikke gitt. <input type="checkbox"/> Kommunal veg <input type="checkbox"/> Privat veg. Er vegrett sikret ved tinglyst erklæring. <input type="checkbox"/> Ja <input type="checkbox"/> Nei	
Bl. § 65 Bl. § 66.2	Vann og kloakk Vannforsyning skaffes fra <input type="checkbox"/> offentlig vannverk <input type="checkbox"/> privat fellesvannverk <input type="checkbox"/> egen/felles brønn <input type="checkbox"/> takvannanlegg Annen (beskriv) Annen ordning enn tilknytning til offentlig vannverk krever særskilt godkjenning. Kloakkavløp tilknyttes <input type="checkbox"/> offentlig kloakk <input type="checkbox"/> privat kloakkanlegg Det skal installeres <input type="checkbox"/> vannklosett <input type="checkbox"/> Annet (beskriv) Annen avløpsordning enn tilknytning til offentlig kloaknett krever særskilt godkjenning. <input type="checkbox"/> Ordningen er tegnet inn på situasjonsplanen og beskrevet i eget bilag.	
F.kap. 31 F.kap. 56	Bygningens innretning Tegningene er påført <input type="checkbox"/> romareal <input type="checkbox"/> lysflate <input type="checkbox"/> romhøyde <input type="checkbox"/> romvolum <input type="checkbox"/> bodareal <input type="checkbox"/> Tilfluktsrom er prosjektert i samsvar med Justisdepartementets krav.	
Bl. § 68 F.kap. 42:5 F.kap. 45:2	Byggegrunn, drenering og overvann Grunnen består av <input checked="" type="checkbox"/> fjell <input type="checkbox"/> grus <input type="checkbox"/> sand <input type="checkbox"/> leire <input type="checkbox"/> annet (beskriv) Drenering baseres på <input type="checkbox"/> selvdrenering <input type="checkbox"/> kultgrøft <input type="checkbox"/> rør Drensvann føres til <input type="checkbox"/> offentlig avløpssystem <input type="checkbox"/> terreng Takvann, overvann føres til <input type="checkbox"/> offentlig avløpssystem <input type="checkbox"/> terreng	
F.kap. 42: 1-3	Fundamentering <input type="checkbox"/> Grunnmur <input checked="" type="checkbox"/> Bankett/såle <input type="checkbox"/> Pelers <input type="checkbox"/> Annet (beskriv)	

F.kap. 42:4
F.kap. 31:24
F.kap. 54:3

Kjellergulv, gulv på terreng

- Betong på grunnen Lettbetongelementer med luftrom under
- Trebjelkelag med luftrom under
- Annen utførelse (beskriv)
- Forskriftenes funksjonskrav er oppfylt under henvisning til:
- Utførelse angitt på tegningene
- Statlige byggebestemmelser 1, veiledningens hefte..... henv.nr.
-
- Særskilt dokumentasjon i eget bilag.

F.kap. 42:3
F.kap. 54:3

Kjelleryttervegger

- Betong Betongblokk Blokk av lettaggregatbetong
- Annet (beskriv)
- Forskriftenes funksjonskrav er oppfylt under henvisning til:
- Utførelse angitt på tegningene
- Statlige byggebestemmelser 1, veiledningens hefte..... henv.nr.
-
- Særskilt dokumentasjon i eget bilag

F.kap. 43
F.kap. 54:3
F.kap. 55

Yttervegg, dør og vindu

- Veggmateriale: Tre Tegl Betong
- Lettbetong (oppgi type)
- Annet (beskriv)
- Veggutførelse: Plassbygd Fabrikkfremstilte elementer/seksjonshus
(oppgi fabrikk og type)
- Forskriftenes funksjonskrav er oppfylt under henvisning til:
- Utførelse angitt på tegningene
- Statlige byggebestemmelser 1, veiledningens hefte..... henv.nr.
-
- Særskilt dokumentasjon i eget bilag
- Forholdstallet f/F er angitt på plantegningene
(f = vindus- og dørflater. F = total ytterveggflate).

F.kap. 43
F.kap. 53
F.kap. 55

Skillekonstruksjoner mellom leiligheter

- Materiale: Tre Tegl Betong
- Lettbetong (oppgi type)
- Annet (beskriv)
- Utførelse: Plassbygd Fabrikkfremstilte elementer/seksjonshus
(oppgi fabrikk og type)
- Forskriftenes funksjonskrav er oppfylt under henvisning til:
- Utførelse er angitt på tegningene
- Statlige byggebestemmelser 1, veiledningens hefte..... henv.nr.
-
- Særskilt dokumentasjon i eget bilag

F.kap. 44
F.kap. 53
F.kap. 54:3
F.kap. 55:14

Etasjeskiller og balkong

- Materiale: Tre Betong Lettbetong (oppgi type)
- Annet (beskriv)
- Utførelse: Plassbygd Fabrikkfremstilte elementer/seksjonshus
(oppgi fabrikk og type)
- Forskriftenes funksjonskrav er oppfylt under henvisning til:
- Utførelse angitt på tegningene
- Statlige byggebestemmelser 1, veiledningens hefte..... henv.nr.
-
- Særskilt dokumentasjon i eget bilag

F.kap. 45
F.kap. 55

Tak

Takhelning: (oppgi helningsvinkel)

Tekning: Takstein Takpapp Asbestsementplater
 Naturskifer Metallplater
 Annet (beskriv)

Materiale: Tre Betong Lettbetong (oppgi type)
 Annet (beskriv)

F.kap. 54:3

Utførelse: Luftet tak Brannseksjonert Massivtak
 Plassbygd Fabrikkfremstilte elementer/seksjonshus
(oppgi fabrikk og type)

Forskriftenes funksjonskrav er oppfylt under henvisning til:

- Utførelse angitt på tegningene
- Statlige byggebestemmelser 1, veiledningens hefte..... henv.nr.
- Særskilt dokumentasjon i eget bilag

Bl. § 106
F.kap. 47

Ventilasjon

- Naturlig avtrekk Friskluft- og avtrekksventiler er vist på tegningene
- Mekanisk ventilasjon Tegninger innsendes senere

Bl. § 106
F.kap. 49

Røykpipe, varmeanlegg og ildsted, oljefyringsanlegg

Særskilt melding blir sendt til brannsjefen for

- oljefyringsanlegg oljefyrt ildsted tank for flytende brensel
- Røykpipen utføres av tegl fabrikkfremstilte elementer
(oppgi fabrikk og type)
- Annen utførelse (beskriv)
- Ildsteder og feiedører er vist på tegningene
- Elektrisk oppvarming, type

F.kap. 55

Brannvern

Bygningen er branntrygg brannherdig trebygning
 Annet (beskriv)

F.kap. 55:41

For større bygg besvares:

- Tegningene viser: brannvegger brannceller
- bygningsdelers branntekniske klasse
- dørenes branntekniske klasse og slagretning
- Brannventilasjon av trapp, loft og kjeller

F.kap. 55:522

Trapp er: åpen lukket branntrygg og røykfri
For trapper henvises også til F.kap. 46, F.kap. 32:32, F.kap. 33:4 og F.kap. 38:46

F.kap. 46:2

Særskilt søknad innsendes for

- personheis vareheis
- forstøtningsmur innhegning mot veg

Bl. § 93

Tilleggsopplysninger:

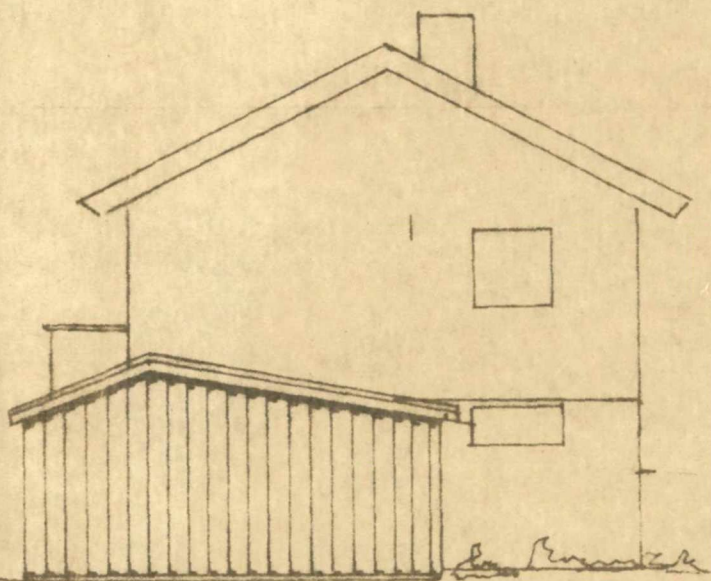

Fasade Nord Øst.

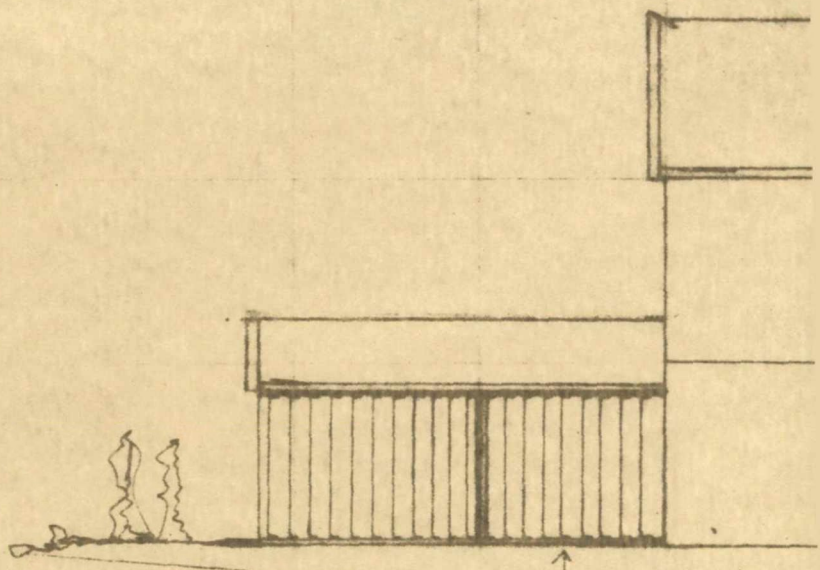

Fasade Nord Vest.

Eventuelt sløyte vegg over

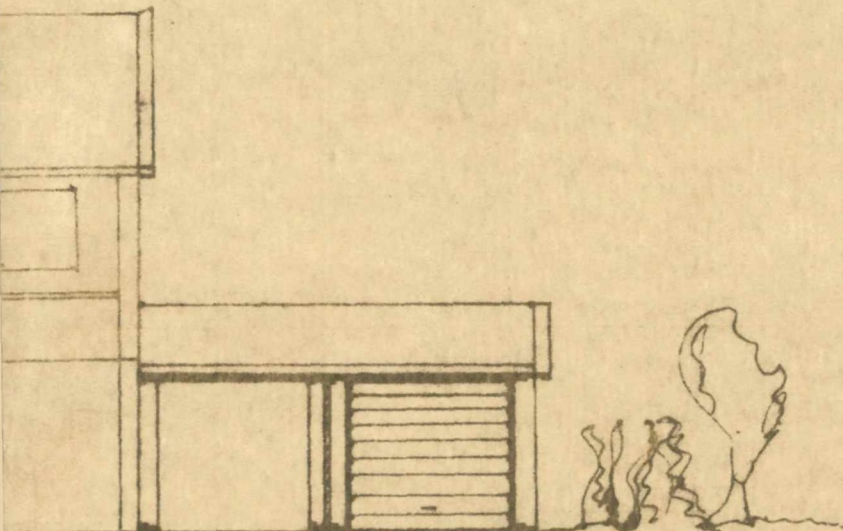

Fasade mot Sør Øst.

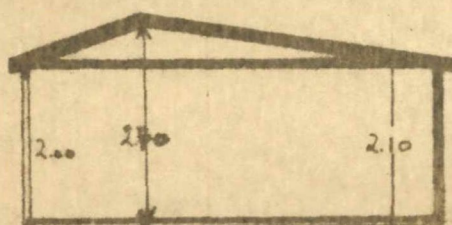

Snitt.

1.90
2.20
4.10

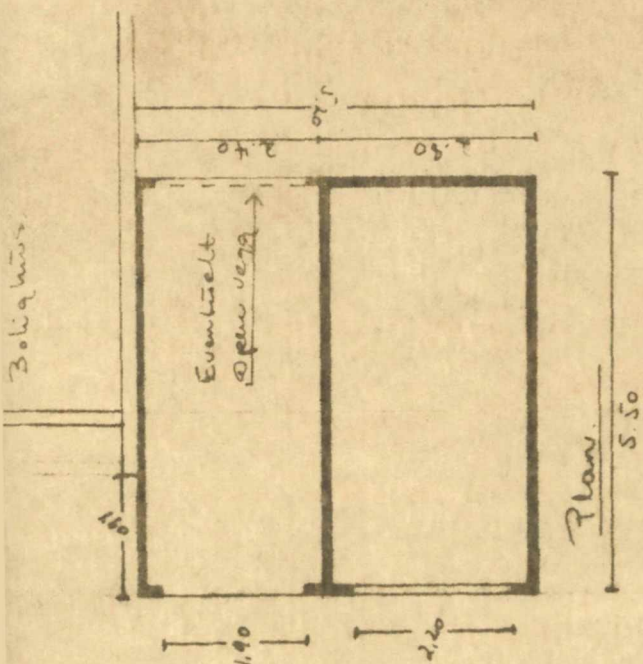

Bygghr: Leif Skogøy
 Nordre Eiker
 Adresse: Sjøto Tordis fjorden.
 G.nr. 114. Bnr. 95 i Karmøy
 Sak: Garage / carpost.
 M = 1:100
 A/S Treco, Sjøto Tordis fjorden

begv. 1/2.
 [Signature]

SITUA SJONS RISS over

qnr. 114 b nr. 95. Nordre Eike Karmøy.

Eier: Leif Skogøy. 5840 Tordens fiorden.

Conny Bardsen.

Magne Kirkhus.

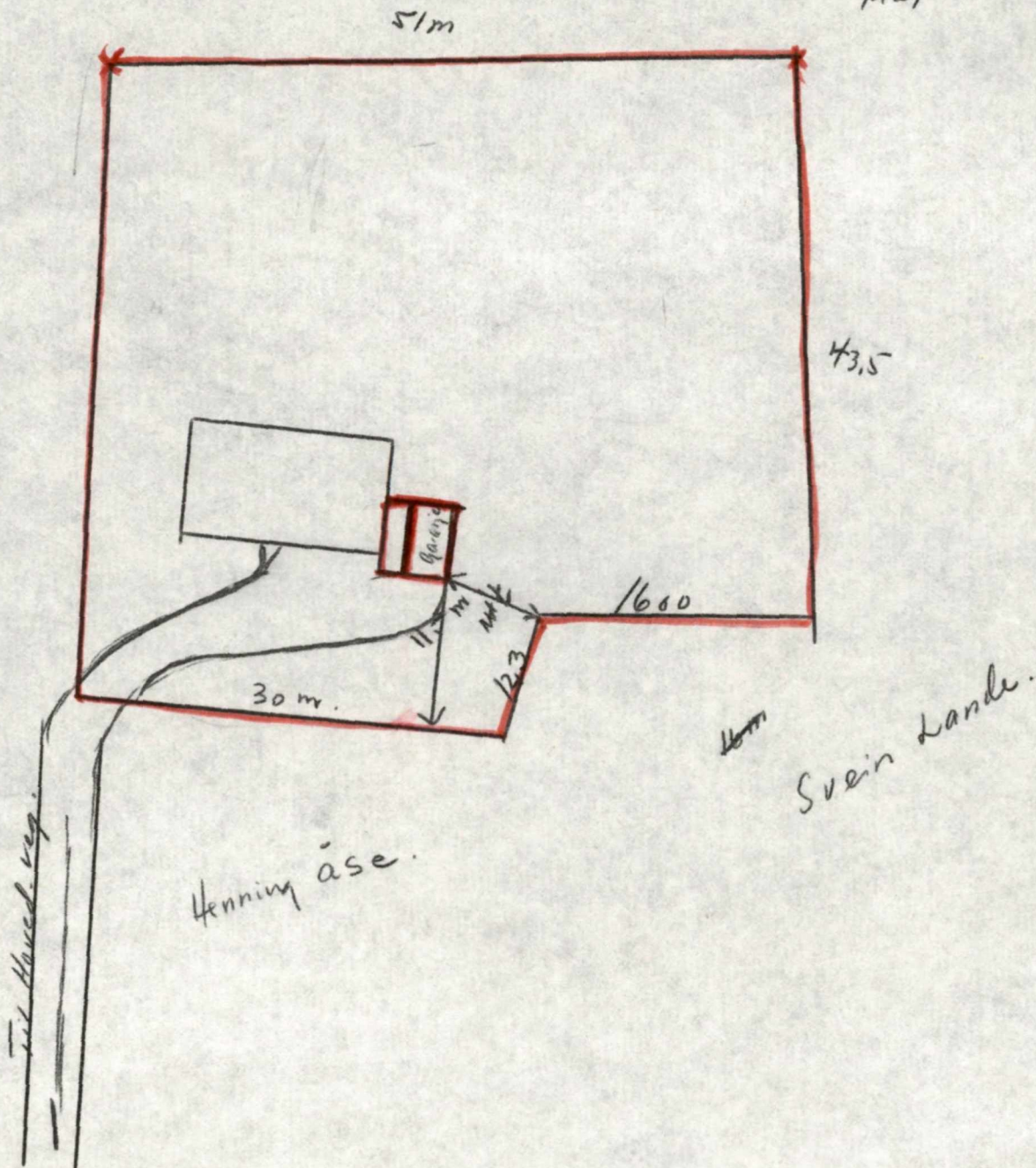

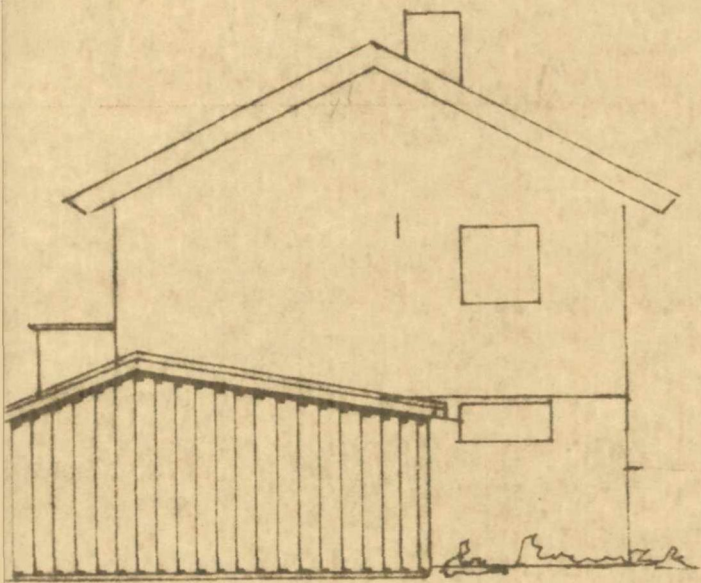

Fasade Nord Øst.

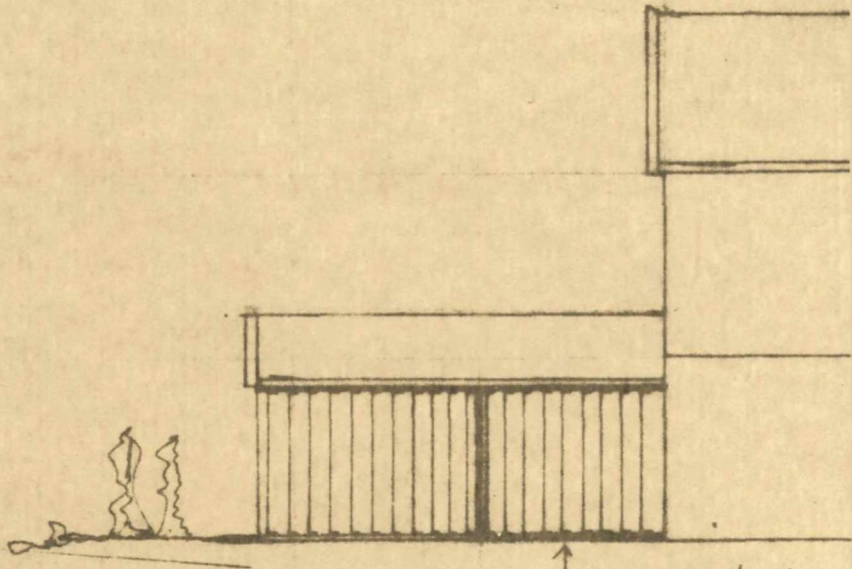

Fasade Nord Vest.

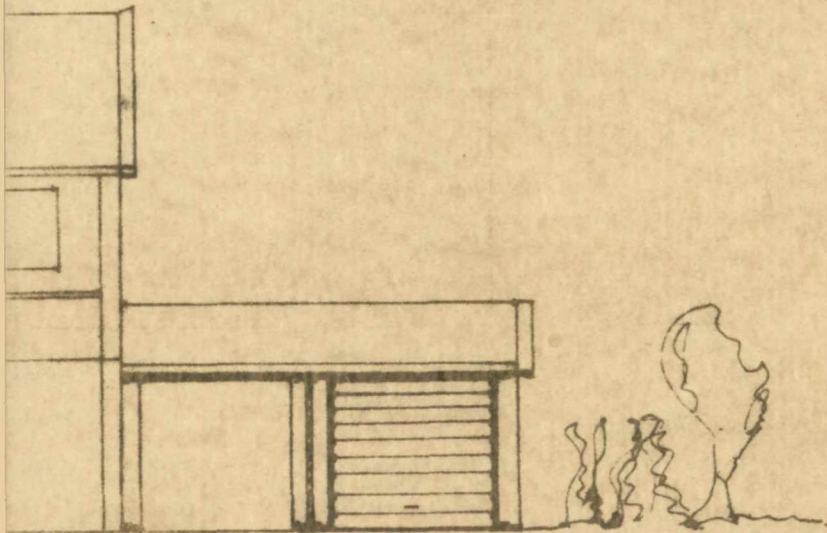

Fasade mot Sør Øst.

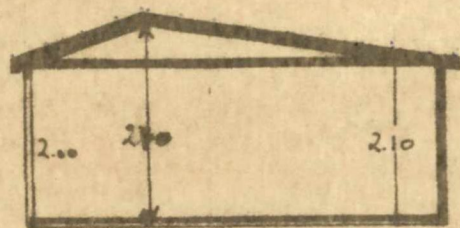

Snitt.

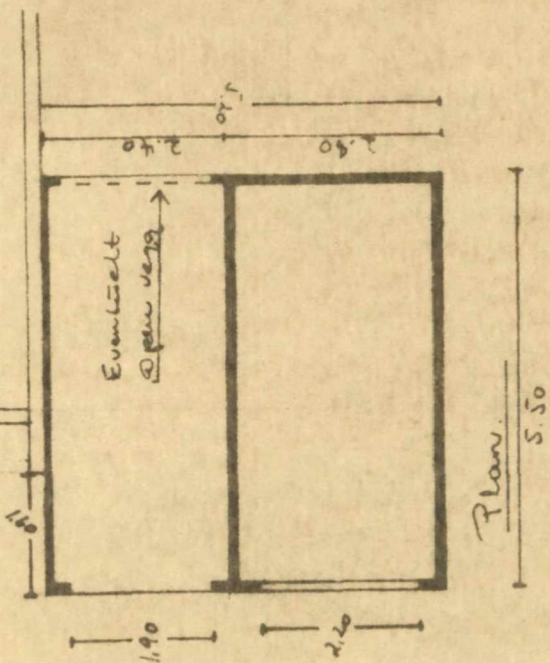

Byggher: Leif Skogøy
Nordre Eike

Adresse: Sjøto Fjorden
G.nr. 114. Bnr. 95 + Karmøy
Sak: Garasje / carport.

M = 1 : 100

#/S Treco, Sjøto Fjorden.

teqw. 4/2.3

MØTEBOK

for Karmøy bygningsråd

i møte den 1. mars 1976

Av 7 medlemmer var 7 tilstede (medregnet møtende varamenn).

Sak 103/76.

H.M.

Søknad av 6.2.76. fra Leif Skogøy, om tillatelse til oppføring av garasje på gnr. 114, bnr. 95, Nordre Eike. Garasjen har en størrelse på 25 m².

Forslag til vedtak:

Bygningsrådet godkjenner oppføring av garasjen som omsøkt. Vegger og tak innvendig i garasjen må påsettes tennvernende kledning, min. A.10.

Vedtak: Forslaget tiltres.

Karmøy bygningsråd, 2. mars 1976

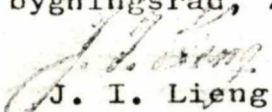
J. I. Lieng

bygningsjef

Sak 103/76.

H.M.

Søknad av 6.2.76. fra Leif Skogøy, om tillatelse til oppføring av garasje på gnr. 114, bnr. 95, Nordre Eike. Garasjen har en størrelse på 25 m².

Forslag til vedtak:

Bygningsrådet godkjenner oppføring av garasjen som omsøkt. Vegger og tak innvendig i garasjen må påsettes tennvernende kledning, min. A.10.

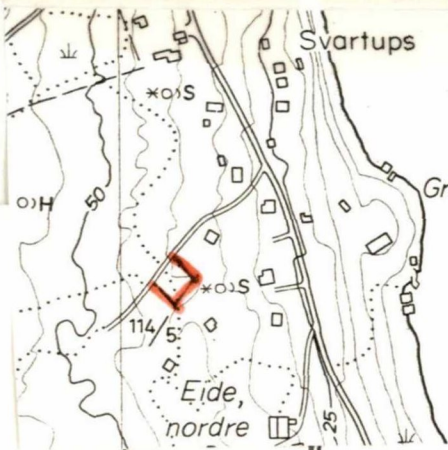

Conny Bar

1. Hovedveg.

Henning ase.

Marie Kirkhus.

Svein Lande.

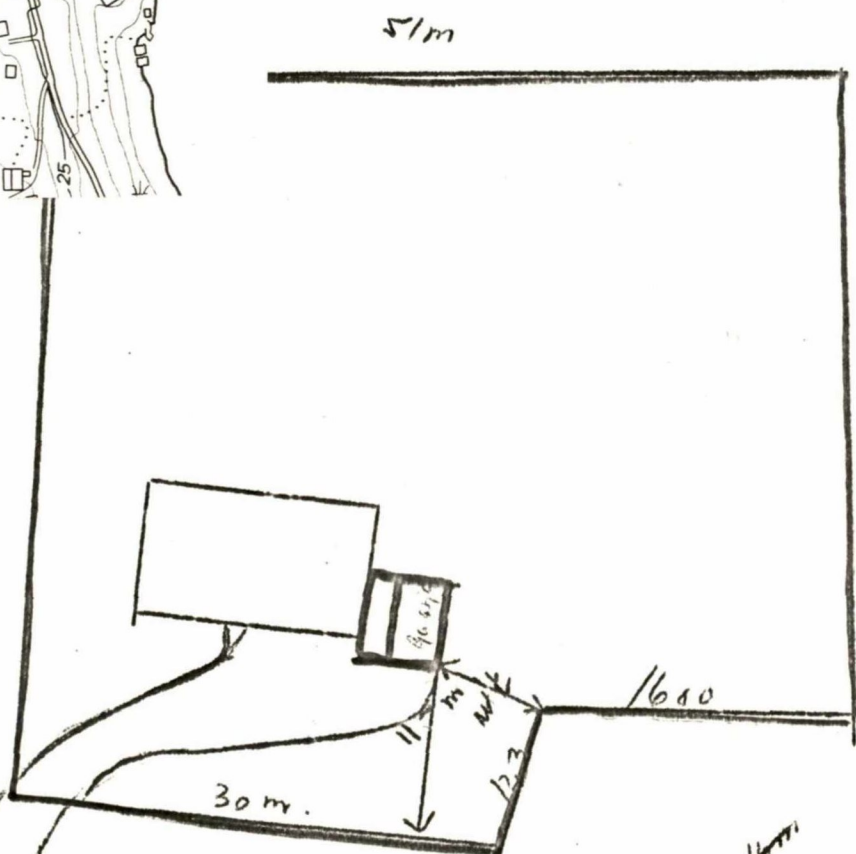

Sak 103/76.

H.M.

Søknad av 6.2.76. fra Leif Skogøy, om tillatelse til oppføring av garasje på gnr. 114, bnr. 95, Nordre Eike. Garasjen har en størrelse på 25 m².

Forslag til vedtak:

Bygningsrådet godkjenner oppføring av garasjen som omsøkt. Vegger og tak innvendig i garasjen må påsettes tennvernende kledning, min. A.10.

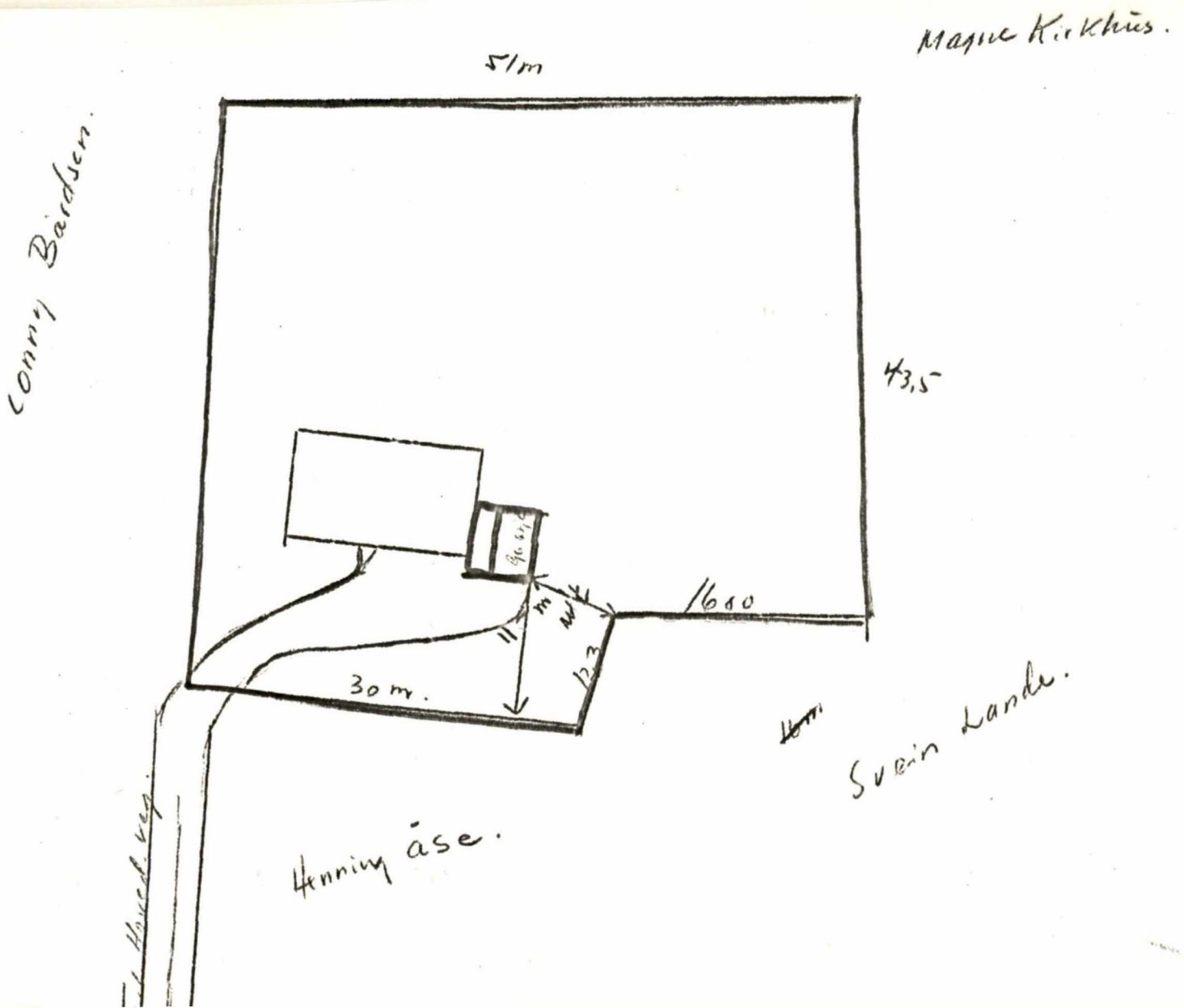

heif Skogöy
Födelsfjorden

Oppføring av garasje på Gno 114 - bn 95

Nordre Eike

Garnasje størrelse 25 m²
Forslag til vedtak

Bygningssrådet godkjenner oppføring
av garasjen som ønsket

Vegger og taket innvendig i garasje

med posittiv funderende utledning Min N. 10

11/1

SITUA SJONS RISS Over

qnr. 114 b nr. 95. Nordre Eike Karmøy.

Eier: Leif Skogøy. 5840 Tordens fjorden.

Conny Bairden.

Magne Kirkhus.

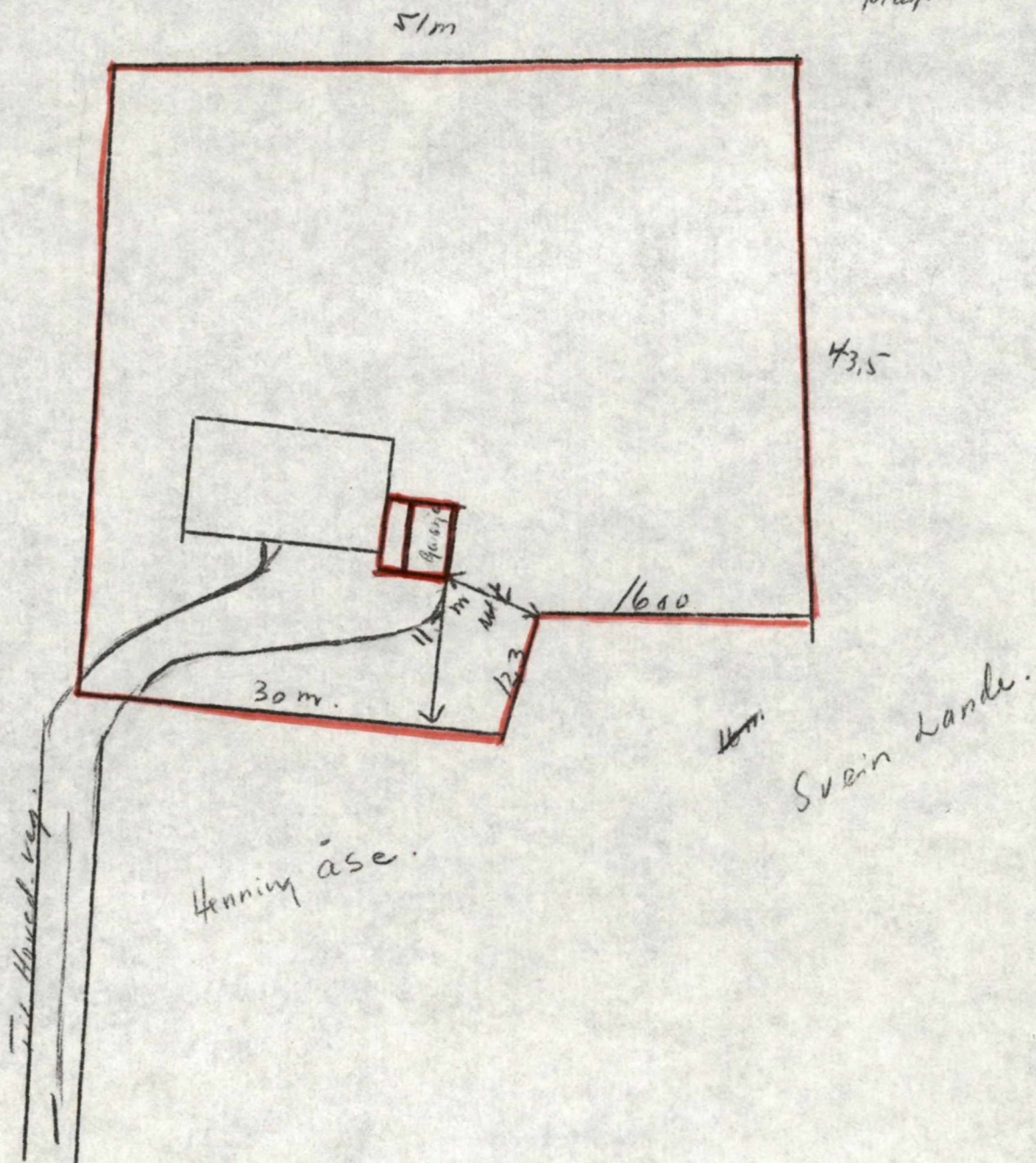

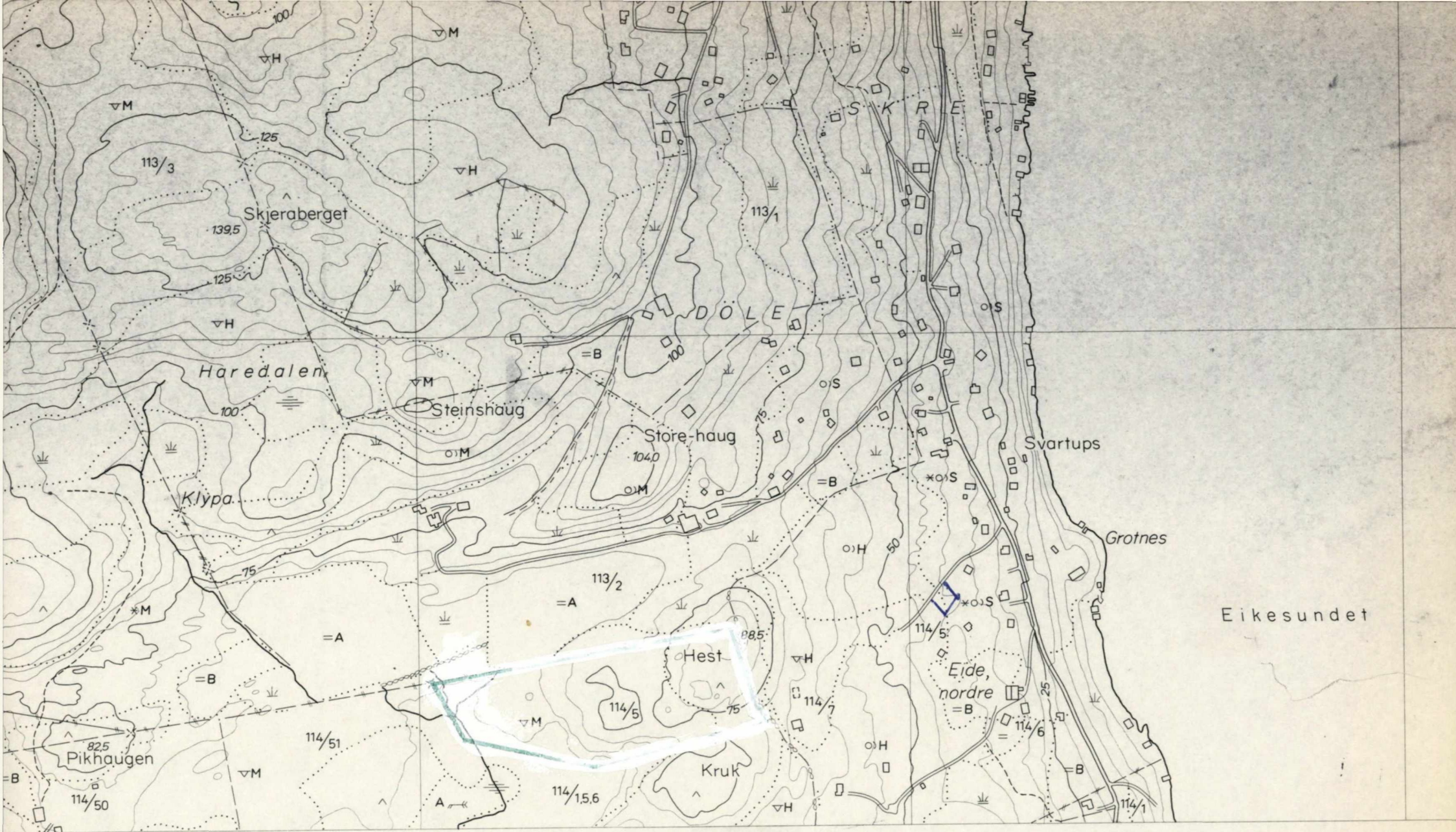

000
 100
 125
 139.5
 100
 75
 825
 114/50
 114/51
 114/5
 114/1,5,6
 114/7
 114/6
 114/1

- Markslagsgrense
- A Lettbrukt dyrka jord
- B Mindre lettbrukt dyrka jord og dyrkingsjord
- S Særs høg bonitet for skog
- H Høg bonitet for skog

- ⊥ Vassjuk skogsmark
- + Plantemark for skog
- Tvilsom plantemark
- Blokkrik dyrkingsjord
- T Sjødrenert dyrkingsjord
- ⏏ Tørr sand og grusavleiring

SKRE - DÖLE AG 033-5-2
 KARMÖY
 ROGALAND
 -66-

Vedlegg til byggemelding - Leif Skogøy gnr. 114, bnr. 95 i Karmøy.

Nabovasel sendt pr. rek. brev til:

Conny Bårdsen, Førdesfjorden.
Henning Åse, Haugesund.
Svein Lande, Haugesund.
Magne Kirkhus, Førdesfjorden.

Inaler. nr.

134

135

136

137

Førdesfjorden den 9/2-76.

4 stk. rek. brev mottatt 9/2-76

