

# SITUASJONSKART

vedlegg til underretting etter oppmålingsforretning

med saksnummer: **22/5719-Oppmålingssak**

avholdt dato: **06.09.2022**

Formål: **Deling**

Landmåler: **Rune Kjærland**

**KARMØY KOMMUNE**

SEKTOR AREAL OG BYGGESAK



NB: Kartet kan inneholde feil,  
noen grenser er usikre.

Utskriftsdato: 06.10.2022

Målestokk: 1:450

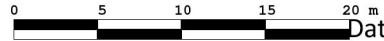

Datum: Euref 89/UTM 32

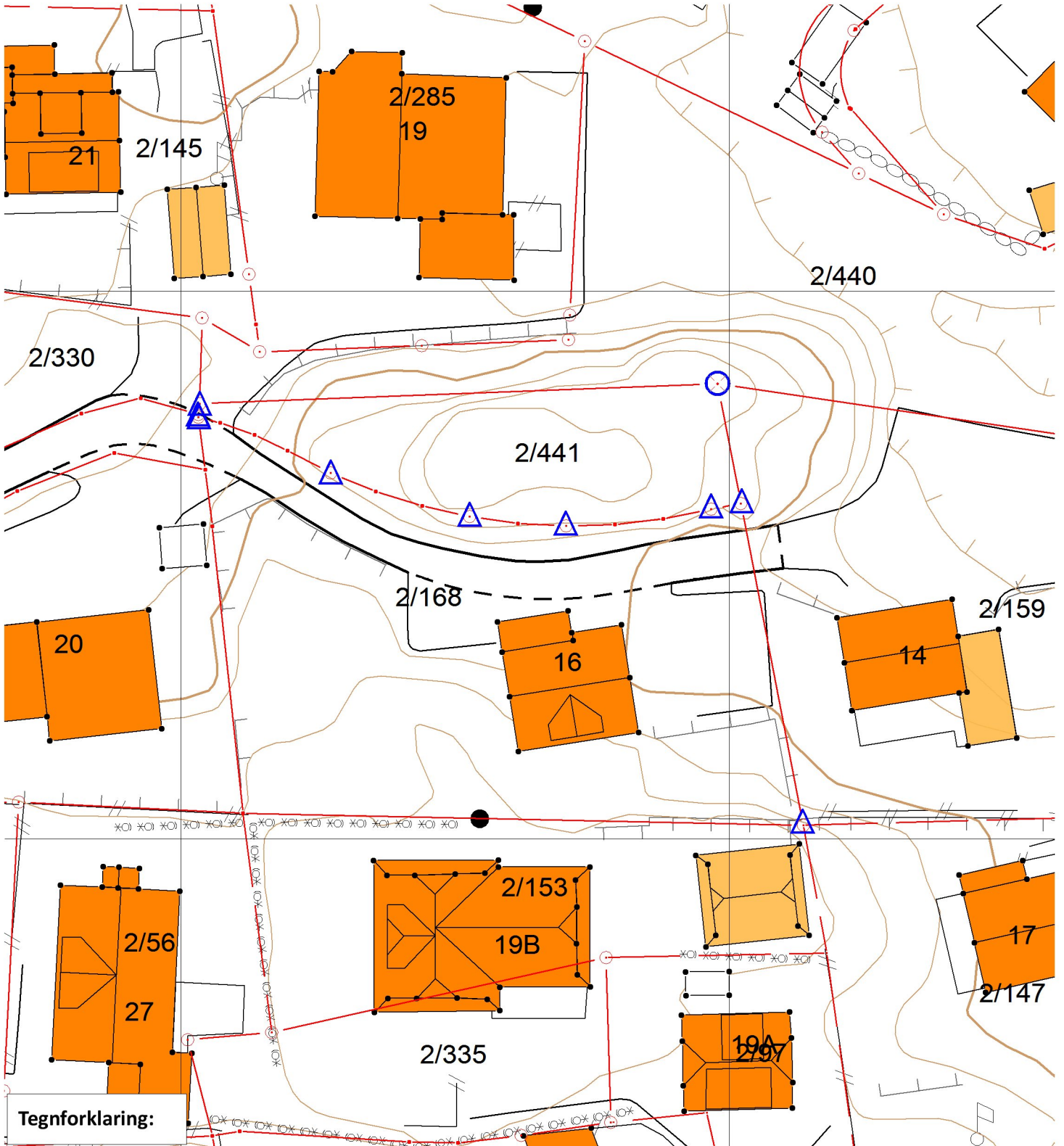

## Tegnforklaring:

### Grensepunkt behandlet i denne oppmålingsforretningen

Umerket/merket med spray



Rekvirenten får tilsendt matrikelbrev med fullstendig liste over grensepunkt, unntagen ved forretning som bare går ut på å merke tidligere oppmålt grense.

Offentlig godkjent grensemerke



Annen type merking, (gjerdestolper, mur, stein/røys etc)



Punkt som ikke er angitt med noen av symbolene ovenfor er uforandret (f.eks. målt/merket tidligere) og/eller ikke en del av oppmålingsforretningen

Eiendomsgrense målt



Vegkant

Eiendomsgrense usikker



Høydekurve

Bygg -takflate



Høyspent, stolper

Bygg -planlagt



Kommunale VA-ledninger, kum

Bygg eldre enn 1900, sefrak bygg



—●—