

1:100 Fasade Sør



1:100 Fasade Vest

Rev.	Beskrivelse	Dato	Sign.	Kontr.
02	Endringer pr e-post 10.06.22	15.06.22	ET	
03	Endringer - Pulltak mm. - pr e-post 24.06.22	28.06.22	ET	
04	Endringer pr e-post 30.06.22	01.07.22	ET	
05	Endringer pr e-post 11.07.22	11.07.22	ET	
06	Endringer pr tlf 22.08.22	22.08.22	ET	
07	Endringer pr e-post 31.08.22	06.09.22	ET	
08	Sjekkliste/Energi	21.09.22	ET	Per

		Tiltakshaver: Kristina Håland Forhandler: Traa Bygg AS Adresse: -	
Hustype : Spesial Tiltak : Enebolig Type tegning : Fasade Vest, Fasade Sør Fase : Søknadstegninger	Gnr./Bnr: 149/519 Tegningsnr: 501 Format: A3 Skala: 1:100 Arkitekt: ET	Er tegninger klarert for kontrakt og søknad? JA Brannklasse: 1 Risikoklasse: 4	Dato: 20.05.22 Prosjektnr: 220113
VESTLANDSHUS ARKITEKTER AS - 6018 ÅLESUND - TLF 70178900 TEGNINGEN MÅ HVERKEN HELT ELLER DELVIS KOPIERES ELLER BENYTTES VED TILTAK SOM VESTLANDSHUS IKKE MEDVIRKER I			

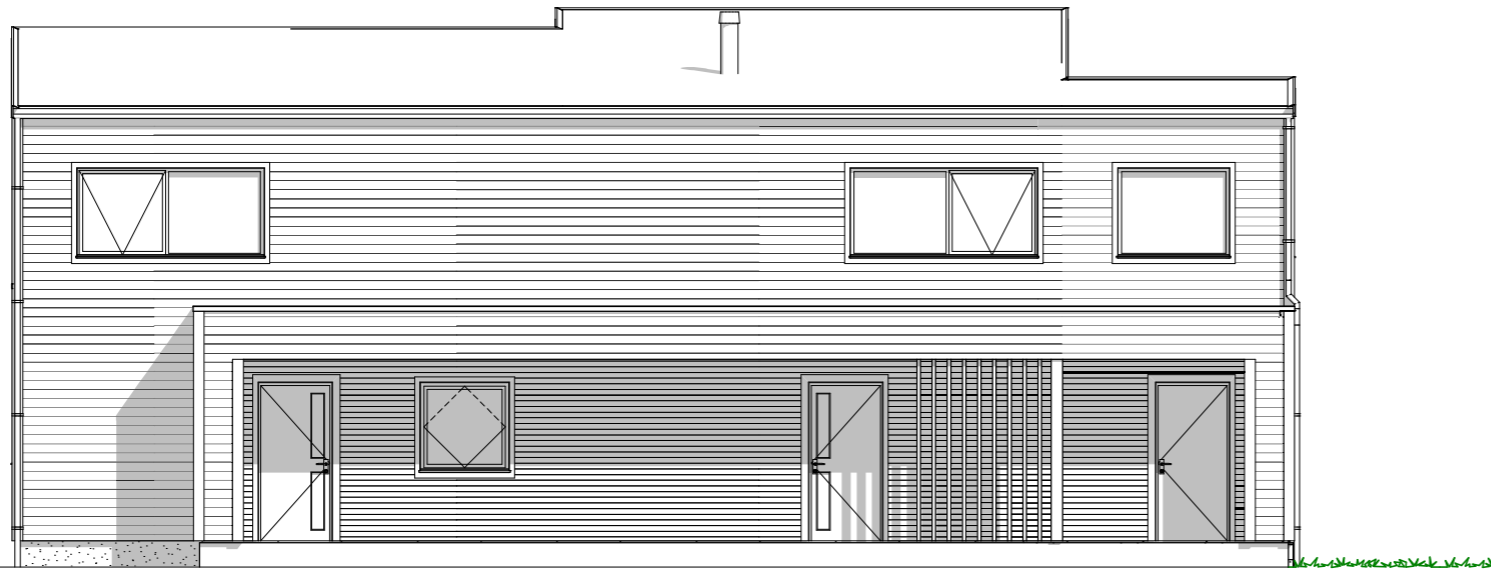

1:100 Fasade Nord

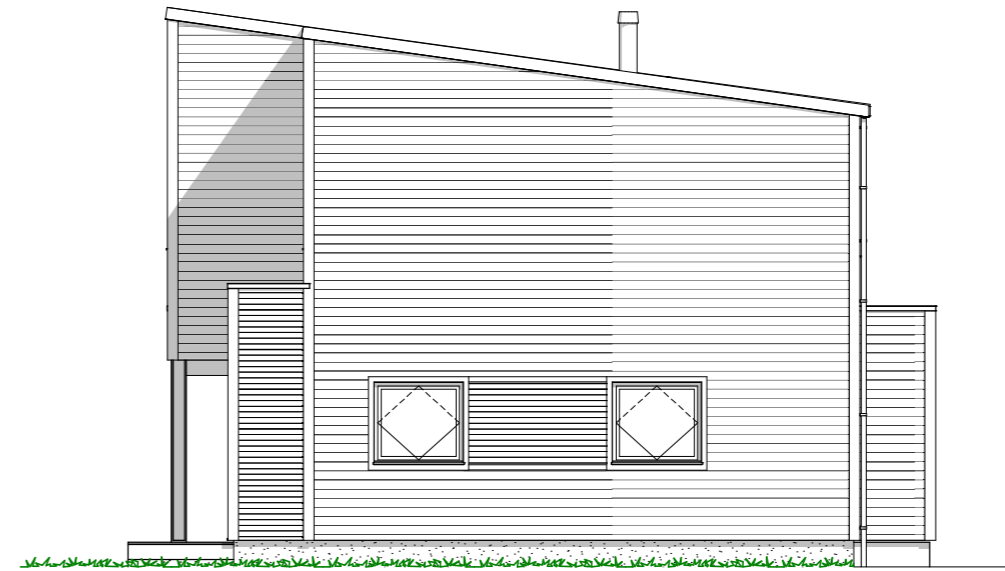

1:100 Fasade Øst

Rev.	Beskrivelse	Dato	Sign.	Kontr.
02	Endringer pr e-post 10.06.22	15.06.22	ET	
03	Endringer - Pulltak mm. - pr e-post 24.06.22	28.06.22	ET	
04	Endringer pr e-post 30.06.22	01.07.22	ET	
05	Endringer pr e-post 11.07.22	11.07.22	ET	
06	Endringer pr tlf 22.08.22	22.08.22	ET	
07	Endringer pr e-post 31.08.22	06.09.22	ET	
08	Sjekkliste/Energi	21.09.22	ET	Per

		Tiltakshaver: Kristina Håland Forhandler: Traa Bygg AS Adresse: -	
Hustype : Spesial Tiltak : Enebolig Type tegning : Fasade Øst, Fasade Nord Fase : Søknadstegninger	Gnr./Bnr: 149/519 Tegningsnr: 502 Format: A3 Skala: 1:100 Arkitekt: ET	Er tegninger klarert for kontrakt og søknad? JA Brannklasse: 1 Risikoklasse: 4	Dato: 20.05.22 Prosjektnr: 220113
VESTLANDSHUS ARKITEKTER AS - 6018 ÅLESUND - TLF 70178900 TEGNINGEN MÅ HVERKEN HELT ELLER DELVIS KOPIERES ELLER BENYTTES VED TILTAK SOM VESTLANDSHUS IKKE MEDVIRKER I			