



Naboliste  
Eiendom: 1149-43/209

13

## Opplysninger gitt i nabovarsel

Sendes kommunen sammen med søknaden (Gjenpart av nabovarsel)

Pbl § 21-3

<b>Tiltak på eiendommen:</b>					
Karmøy kommune	Gnr. 43	Bnr. 209	Fnr. 0	Snr. 0	Adresse Losvegen 15, 4280 SKUDENESHAVN
Eier/fester Midtbø Maiken Ognedal / <b>KENNETH STAVA</b>					
<b>Det varsles herved om</b>					
<input type="checkbox"/> Nybygg	<input type="checkbox"/> Anlegg	<input type="checkbox"/> Endring av fasade	<input type="checkbox"/> Riving		
<input checked="" type="checkbox"/> Påbygg/tilbygg	<input type="checkbox"/> Skilt/reklame	<input type="checkbox"/> Innhegning mot veg	<input type="checkbox"/> Midlertidig bygning, konstruksjon eller anlegg		
<input type="checkbox"/> Antennesystem	<input type="checkbox"/> Bruksendring	<input type="checkbox"/> Oppretting/endring av matrikkelenhet (eiendomsdeling) eller bortfeste	<input type="checkbox"/> Annet		
<b>Dispensasjon etter plan- og bygningsloven kapittel 19</b>					
<input type="checkbox"/> Plan- og bygningsloven med forskrifter	<input type="checkbox"/> Kommunale vedtekter	<input checked="" type="checkbox"/> Arealplaner	<input type="checkbox"/> Vegloven		
<b>Arealdisponering (sett kryss for gjeldende plan)</b>					
<input type="checkbox"/> Arealdel av kommuneplan	<input checked="" type="checkbox"/> Reguleringsplan	<input type="checkbox"/> Bebyggelsesplan			
Navn på plan: <b>PLANBESTEMMELSER 125 SKUDENESHAVN</b>					
<b>Beskriv nærmere hva nabovarslet gjelder</b>					
Det skal bygges påbygg på eksisterende bolig inkl garasje					
<b>Spørsmål vedrørende nabovarsel rettes til</b>					
Foretak/tiltakhaver: Kenneth Stava					
Kontaktperson, navn		E-post: kstava@hotmail.no	Telefon: 95974373	Mobil:	
Søknaden kan ses på hjemmeside med url (ikke obligatorisk):					
<b>Merknader rettes til</b>					
Eventuelle merknader skal være mottatt innen 2 uker etter at dette varsel er sendt. Ansvarlig søker/tiltakhaver skal sammen med søknad sende innkomne merknader og redegjøre for ev. endringer					
Navn: Kenneth Stava			Postadresse: Losvegen 15		
Postnr.: 4280	Sted: Skudeneshavn		E-post: kstava@hotmail.no		
<b>Vedlegg</b>					
	Beskrivelse av vedlegg	Gruppe	Nr. fra - til	Ikke relevant	
X	Dispensasjonssøknad/vedtak	B	-	<input type="checkbox"/>	
X	Situasjonsplan	D	-	<input type="checkbox"/>	
X	Tegninger snitt, fasade	E	-	<input type="checkbox"/>	
	Andre vedlegg <b>KOPI-FØLGE BREV KOMMUNEN</b>	Q	-	<input type="checkbox"/>	
<b>Underskrift</b>					
Sted: Skudeneshavn		Underskrift ansvarlig søker eller tiltakhaver:			
Dato: 30.06.22		Underskrift gjentas med blokkbokstaver: KENNETH STAVA <b>Kenneth Stava</b> <b>MAIKEN O MIDTBØ Maiken Midtbø</b>			



Naboliste  
Eiendom: 1149-43/209

## Kvittering for nabovarsel

Vedlegg C—  - Sendes kommunen sammen med søknaden

Nabovarsel kan enten sendes som rekommandert sending, overleveres personlig mot kvittering eller sendes på e-post mot kvittering. Med kvittering for mottatt e-post menes en e-post fra nabo/gjenboer som bekrefter å ha mottatt nabovarselet. Ved personlig overlevering vil signatur gjelde som bekreftelse på at varselet er mottatt. Det kan også signeres på at man gir samtykke til tiltaket.

### Tiltaket gjelder (eiendom/byggested)

Kommune	Eiendom	Eiendommens adresse
Karmøy	1149-43/209	Losvegen 15, 4280 SKUDENESHAVN

### Følgende naboer har mottatt eller fått rek. sending av vedlagte nabovarsel med tilhørende vedlegg:

Navn	Adresse
Sjøen Bjørn Ståle	Høynesvegen 95, 4280 Skudeneshavn
Jeg har mottatt varsel. Dato/Sign.	Jeg samtykker til tiltaket. Dato/Sign.
<i>Bjørn S. Sjøen</i>	<i>Bjørn S. Sjøen</i>
Rekommandert sending: Kvitteringstrykk	E-post sendt dato:
Nabo-/gjenboereiendom	
1149-43/8	

Navn	Adresse
Nornes Arnhold Malvin	Høynesvegen 112, 4280 Skudeneshavn
Jeg har mottatt varsel. Dato/Sign.	Jeg samtykker til tiltaket. Dato/Sign.
<i>Arnhold M. Nornes</i>	<i>Arnhold M. Nornes</i>
Rekommandert sending: Kvitteringstrykk	E-post sendt dato:
Nabo-/gjenboereiendom	
1149-43/203	

Navn	Adresse
Karmøy Kommune	Postboks 167, 4291 Kopervik
Jeg har mottatt varsel. Dato/Sign.	Jeg samtykker til tiltaket. Dato/Sign.
Rekommandert sending: Kvitteringstrykk	E-post sendt dato:
Nabo-/gjenboereiendom	
1149-43/247	

Navn	Adresse
Kvalvik Lovise Melhus	Losvegen 19, 4280 Skudeneshavn
Jeg har mottatt varsel. Dato/Sign.	Jeg samtykker til tiltaket. Dato/Sign.
<i>Louise M. Kvalvik</i>	<i>Louise M. Kvalvik</i>
Rekommandert sending: Kvitteringstrykk	E-post sendt dato:
Nabo-/gjenboereiendom	
1149-43/288	

March 23, 1961

March 24, 1961





Naboliste  
Eiendom: 1149-43/209

<b>Navn</b> Kvalvik Morten Hauge	<b>Adresse</b> Losvegen 19, 4280 Skudeneshavn
Jeg har mottatt varsel. Dato/Sign. 20/9-22 <i>Morten Hauge Kvalvik</i>	Jeg samtykker til tiltaket. Dato/Sign. 20/9-22 <i>Morten Hauge Kvalvik</i>
Rekommandert sending: Kvitteringstrykk)	E-post sendt dato:
Nabo-/gjenboereiendom 1149-43/288	

<b>Navn</b> Dysvik Steven Håkon <b>AVSTANDSERKLÆRING</b>	<b>Adresse</b> Losvegen 17, 4280 Skudeneshavn
Jeg har mottatt varsel. Dato/Sign. 18/09.22 <i>Steven Håkon</i>	Jeg samtykker til tiltaket. Dato/Sign. 18/09.22 <i>Steven Håkon</i>
Rekommandert sending: Kvitteringstrykk)	E-post sendt dato:
Nabo-/gjenboereiendom 1149-43/289	

<b>Navn</b> Eide Sten Arve	<b>Adresse</b> Losvegen 11, 4280 Skudeneshavn
Jeg har mottatt varsel. Dato/Sign. 8/8-22 <i>Sten Arve Eide</i>	Jeg samtykker til tiltaket. Dato/Sign. <i>Sten Arve Eide</i>
Rekommandert sending: Kvitteringstrykk)	E-post sendt dato:
Nabo-/gjenboereiendom 1149-43/315	

<b>Navn</b> Tveit Kristine	<b>Adresse</b> Losvegen 11, 4280 Skudeneshavn
Jeg har mottatt varsel. Dato/Sign. <i>Kristine Tveit 08.08.2022</i>	Jeg samtykker til tiltaket. Dato/Sign. <i>Kristine Tveit, 08.08.2022</i>
Rekommandert sending: Kvitteringstrykk)	E-post sendt dato:
Nabo-/gjenboereiendom 1149-43/315	

<b>Navn</b> Christensen John Risgaard	<b>Adresse</b> Losvegen 21, 4280 Skudeneshavn
Jeg har mottatt varsel. Dato/Sign. <i>For John R. Christensen</i> <i>Eisabell Christensen</i>	Jeg samtykker til tiltaket. Dato/Sign. <i>St. navn, 16.09.22</i> <i>Eisabell Christensen</i>
Rekommandert sending: Kvitteringstrykk)	E-post sendt dato:
Nabo-/gjenboereiendom 1149-43/328	

<b>Navn</b> Jakobsen Ragnhild <b>AVSTANDSERKLÆRING</b>	<b>Adresse</b> Storehagen 7, 4152 Vestre Åmøy
Jeg har mottatt varsel. Dato/Sign.	Jeg samtykker til tiltaket. Dato/Sign.
Rekommandert sending: Kvitteringstrykk)	E-post sendt dato:
Nabo-/gjenboereiendom 1149-43/578	



Naboliste  
Eiendom: 1149-43/209

<b>Navn</b> Sivertsen Roar Svein <b>AVSTANDS ERKLÆRING</b>	<b>Adresse</b> Storehagen 7, 4152 Vestre Åmøy
Jeg har mottatt varsel. Dato/Sign.	Jeg samtykker til tiltaket. Dato/Sign.
Rekommandert sending: Kvitteringstrykk) <b>Ro 429700946 NO</b>	E-post sendt dato:
Nabo-/gjenboereiendom 1149-43/578	

Det er per dags dato innlevert rekommandert sending til ovennevnte adressater.

Samlet antall sendinger: 1 Sign. **Sdweig F. Norgren**

**124786** Dato: **17/4 - 22**

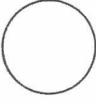

Karmøy Kommune

Statsråd vinjesgate 25

4250 Kopervik

02.08.22.

Kenneth Stava / Maiken O Midtbø

Losvegen 15 - gnr. 43 / bnr. 209

4280 Skudeneshavn

**Følgerev søknad om tilbygg bolig og garasje gnr. 43 / bnr. 209**

Det søkes om å sette opp tilbygg mot vest bestående av soverom på kjellernivå på 16,5 m<sup>2</sup> og tilbygg på eksisterende stue i hovedetg. På tilsvarende areal.

Det søkes i tillegg om tilbygg i hovedetg. mot sør på 25,9 m<sup>2</sup> dette som kjøkken.

Det søkes også om å sette opp garasje på 63,4 m<sup>2</sup> mot øst som henger i boligen med en mellomgang/ tekn. rom på 14 m<sup>2</sup>, denne mellomgangen vil også fungere som brannselve mellom garasje og bolig.

Det søkes også om å få sette opp en terrasse mot vest på hovedetg. nivå på 48,6 m<sup>2</sup>.

Det søkes også å få bygge garasje 0,75 meter fra nabogrense på eiendom 43 /289. og bygge terrasse 2 meter fra eiendommen 43 /578.

Kenneth Stava :

Maiken O Midtbø :

UNDERSKRIFT →

She lla EA  
Kirstine Reit  
Byen d. Spør  
Sven A. v. v. v.

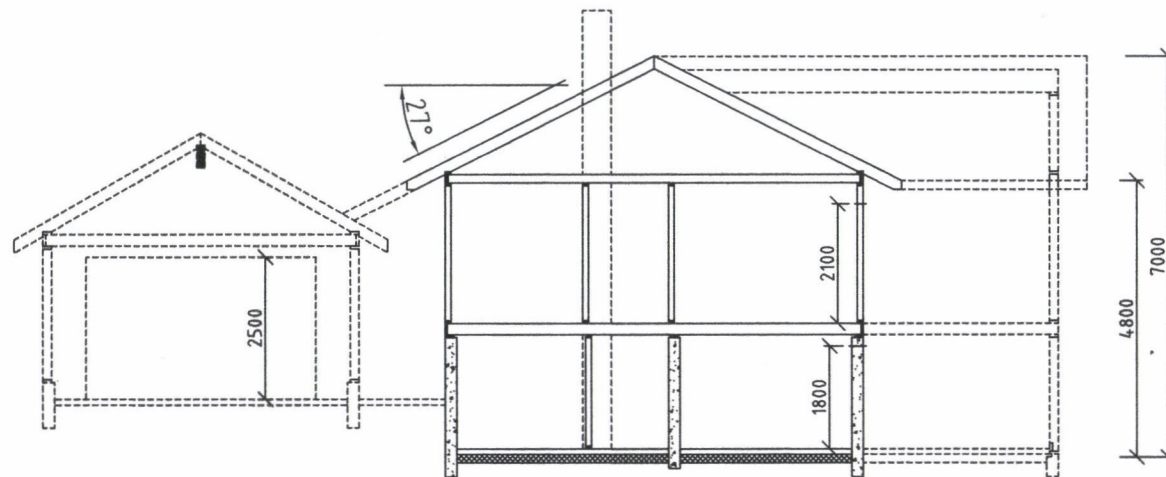

SNITT A-A

Ambroset M. Nomes  
Elsabeth Christensen  
Marken Hauge Kvalvik  
Louise Kvalvik

TOPP GULV HOVEDTG.

TOPP GULV GARASJE.

Dato 17.02.22.	Konstr./Tegnet VIDAR MIDTBØ	Tracet	Målestokk 1:100	MIDTBØ ERBODN & PROSJEKTERING STREVEGEN 27 - 4300 SKJODDESHAVN
Kontr.	Stand. kontr.	Godkjent		
SNITT A - A KENNETH STAVA & MAIKEN O MIDTBØ GNR.43 / BNR.209 - (LOSVEGEN 15- SK.HAVN)				Erstalling for Erstallt av 22-1021-VM-01
Henvisning		Beregning	Filnavn	

Handwritten text, possibly a signature or name, oriented vertically.



UNDERSKRIFT →

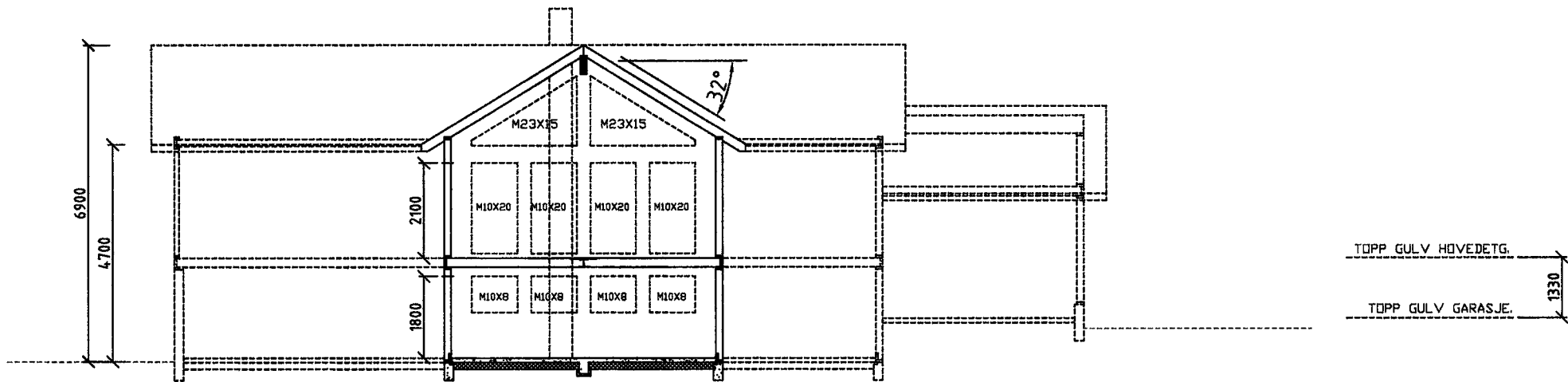

SNITT B-B

Date 17.02.22	Konstr./Tegnet VIDAR MIDTBØ	Tracé Godkjent	Målestokk 1:100	MIDTBØ ERINDRUM & PROJEKTERING SYREVEGEN 27 - 4200 BODØREHAVN
Kontr.	Stand. kontr.	Godkjent		
SNITT B - B KENNETH STAVA & MAIKEN O MIDTBØ GNR.43 / BNR.209 - (LOSVEGEN 15- SK.HAVN)				Erstatning for 22-1021-VM-02
Henvending		Beregning	Firma	

MS  
SHAVN

13

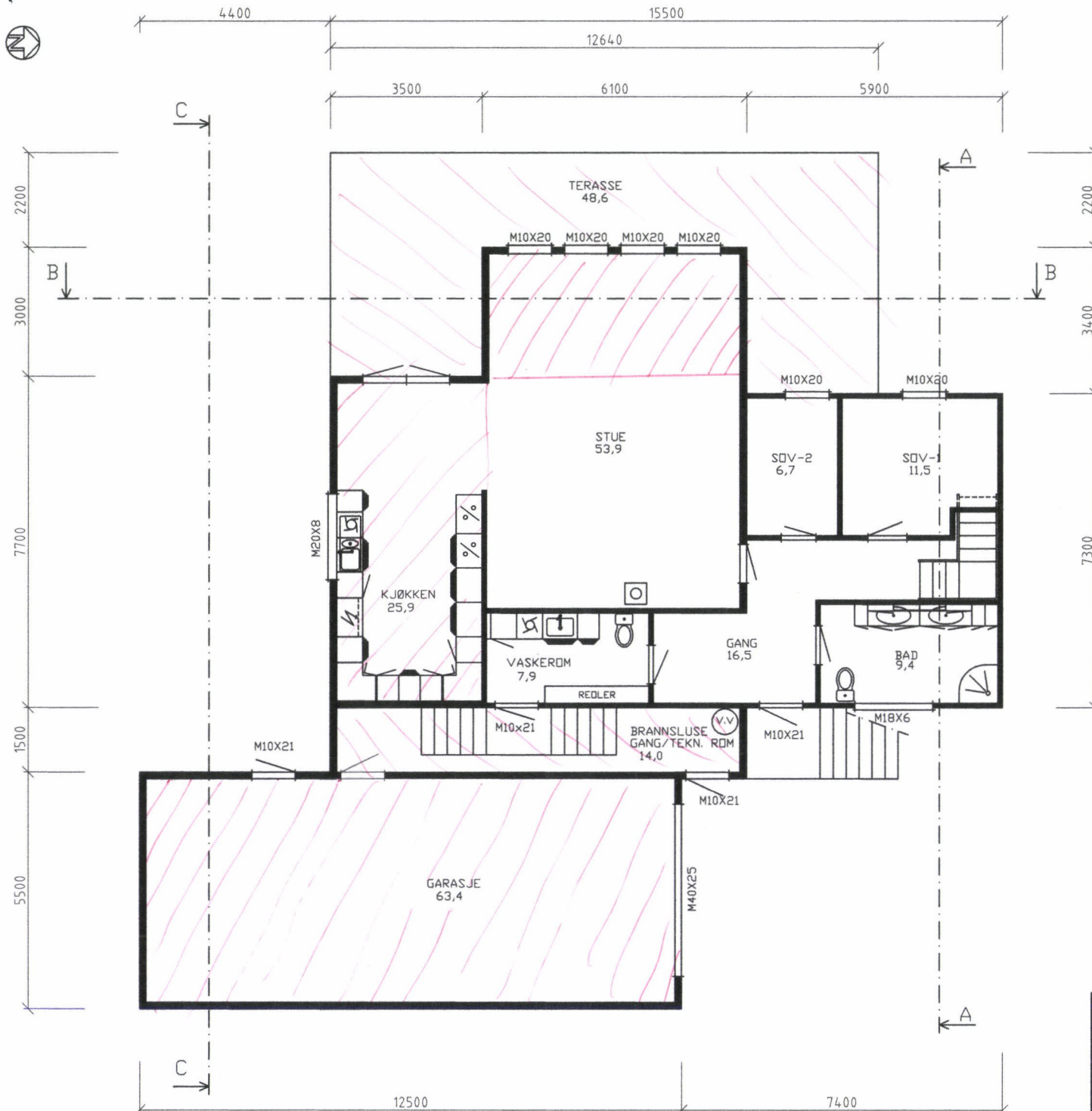

BRA EKSIST. HOVEDETG = 108,6M <sup>2</sup>
BRA EKSIST. KJELLER = 77,2M <sup>2</sup>
BRA UTBYGG HOVEDETG. = 56,2 M <sup>2</sup>
BRA UTBYGG KJELLER. = 16,5 M <sup>2</sup>
BRA UTBYGG GARASJE = 63,4 M <sup>2</sup>
TOTALT BRA UTBYGG = 136,1M <sup>2</sup>
TOTALT BRA EKSIST.MED UTBYGG = 321,9M <sup>2</sup>
BYA UTBYGG = 129,6 M <sup>2</sup>
BYA EKSIST. = 114,5 M <sup>2</sup>
BYA TERASSE. = 48,6 M <sup>2</sup>
TOTALT BYA = 292,7 M <sup>2</sup>

UNDERSKRIFT

Dato 17.02.22.	Konstr./Tegnet VIDAR MIDTBØ	Tracet	Målestokk 1:100	MIDTBØ ERINDR & PROSJEKTENING SYREVEGEN 27 - 4300 SKJODNESHAVN	
Konfr.	Stand. konfr.	Godkjent			
HOVEDPLAN M/ GARASJEPLAN KENNETH STAVA & MAIKEN O MIDTBØ GNR.43 / BNR.209 - (LOSVEGEN 15- SK.HAVN)				Erstalling for	Erstatter av
				<b>22-1021-VM-04</b>	
Henviing		Beregning		Filnavn	

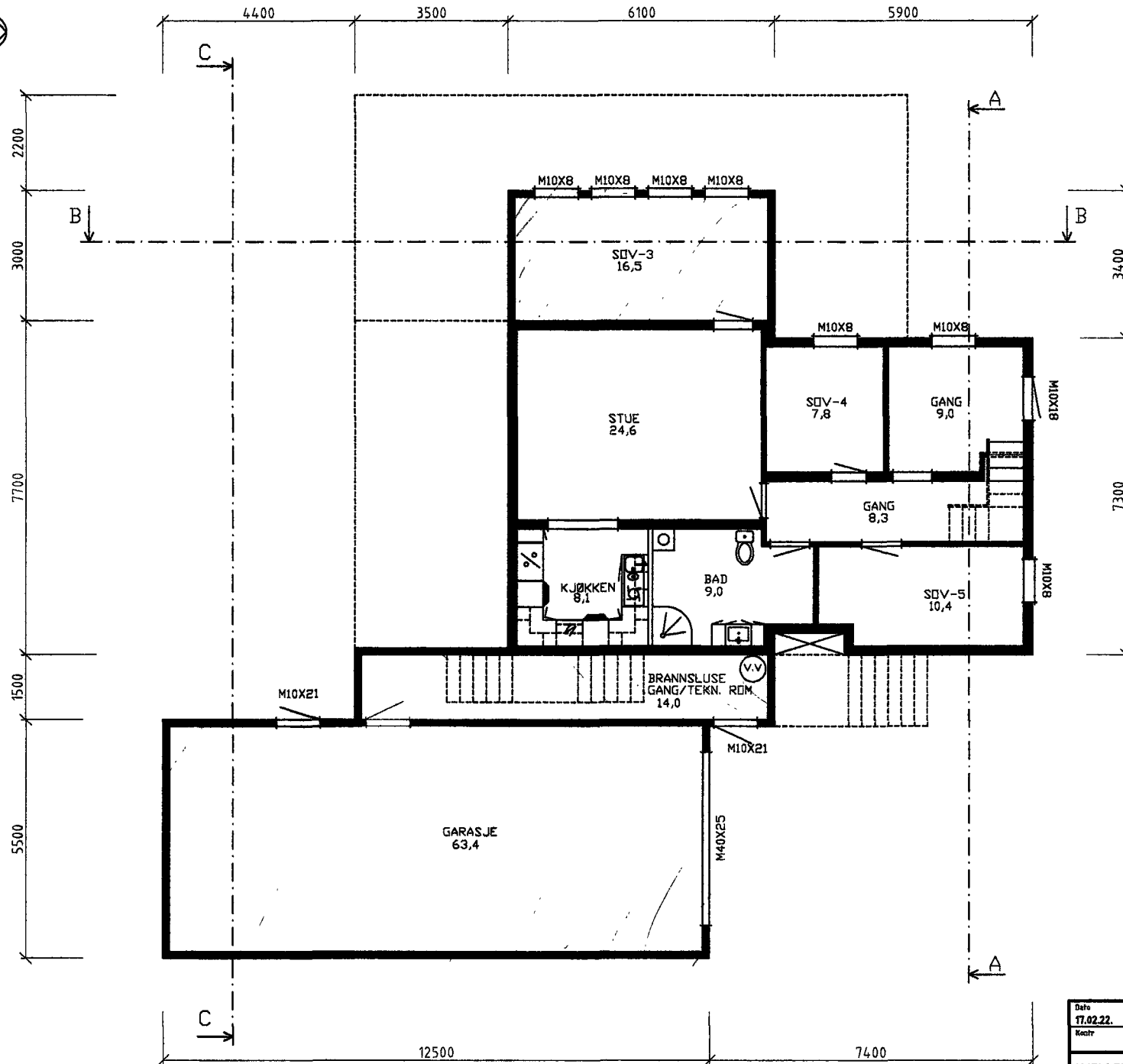

BRA EKSIST. HOVEDETG. = 108,6M <sup>2</sup>
BRA EKSIST. KJELLER = 77,2M <sup>2</sup>
BRA UTBYGG HOVEDETG. = 56,2 M <sup>2</sup>
BRA UTBYGG KJELLER. = 16,5 M <sup>2</sup>
BRA UTBYGG GARASJE = 63,4 M <sup>2</sup>
TOTALT BRA UTBYGG = 136,1M <sup>2</sup>
TOTALT BRA EKSIST.MED UTBYGG = 321,9M <sup>2</sup>
BYA UTBYGG = 129,6 M <sup>2</sup>
BYA EKSIST. = 114,5 M <sup>2</sup>
BYA TERASSE. = 48,6 M <sup>2</sup>
TOTALT BYA = 292,7 M <sup>2</sup>

**UNDERSKRIFT**

↪

Date 17.02.22.	Konstr./Tegnet VIDAR MIDTBØ	Tracé	Målestokk 1:100	VEDTAK GARDEN & PROJEKTERING SYNVEIEN 27 - 4300 SKJODDEHAVN
Konstr.	Stand. konstr.	Ged./jert		
KJELLERPLAN M/ GARASJEPLAN KENNETH STAVA & MAIKEN O MIDTBØ GNR.43 / BNR.209 - (LOSVEGEN 15- SK.HAVN)				Erstatning for
				Erstatning av
				<b>22-1021-VM-05</b>
Revisering		Beregning	Førem	

UNDERSKRIFT →

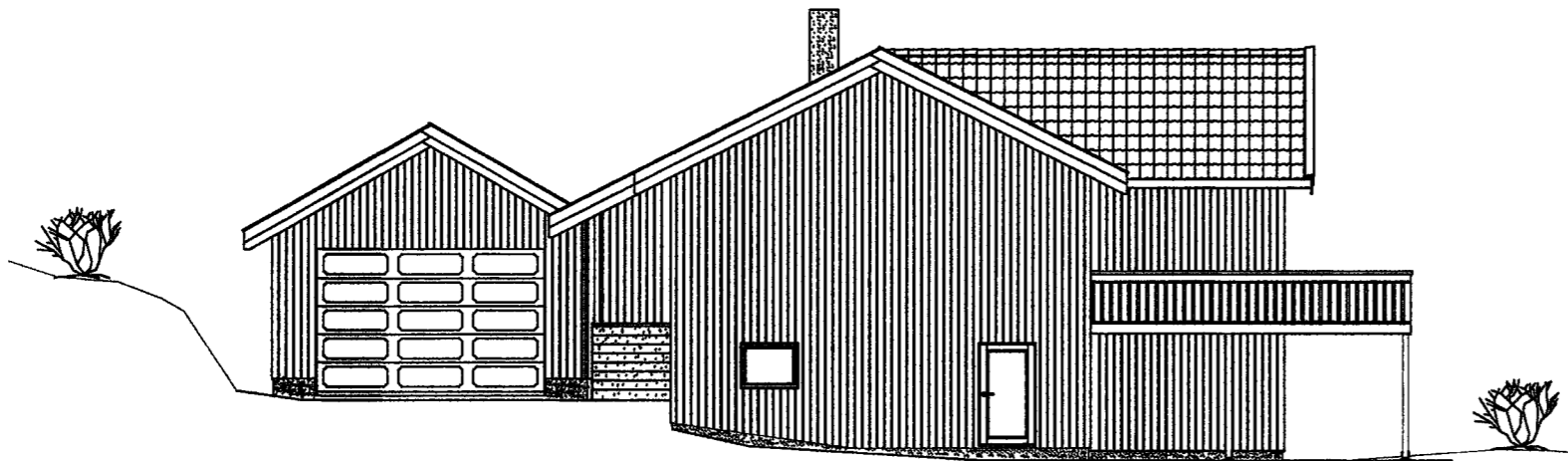

FASADE MOT SØR

Dato	Konstr./Tegner	Tracé	Målestokk	MOTEN BENDSEN & PROJEKTERING STREVEGEN 27 - 4300 SKIENSHAVN	
17.02.22	VIDAR MIDTBØ		1:100		
Konstr.	Stand. konstr.	Godkjent		Erstatning for	Erstattet av
FASADE MOT SØR KENNETH STAVA & MAIKEN O MIDTBØ GNR.43 / BNR.209 - (LOSVEGEN 15- SK.HAVN)				22-1021-VM-06	
Henvisning		Beregning	Fisam		

PROJEKTERING  
300 SKIENSHAVN

1-VM-07

NOEN & PROJEKTERING  
1 27 - 4300 SKIENSHAVN

Erstattet av

1021-VM-09