

KART

L. nr. 205/66

Del av zr.nr. 146 br.nr. 115 B6 Torvastad Karmøy
 Eier: Valborg Hausken Skyld: 0.04
 Kjøper: Hr. Østby snr. Skyld: 0.02 Navn: "Pars. XII"
 Målt den 25. 11. -66 Mst. 1/ 500

Målratte grenser som påført nedenstående kart, imfr. mål fra hus
 AB mot pars. X = 20.0m. BC mot pars. XIII = 36.4m.
 Mot E. Engelsen-eiend: CD = 17.0m. DE = 14.6m. EK = 4.1m.
 KF = 6.4m. GF = 5.7m. GH = 5.2m. AH = 15.2m.

Areal 932 m²
 incl. veg, br. 3.0m
 x 153261

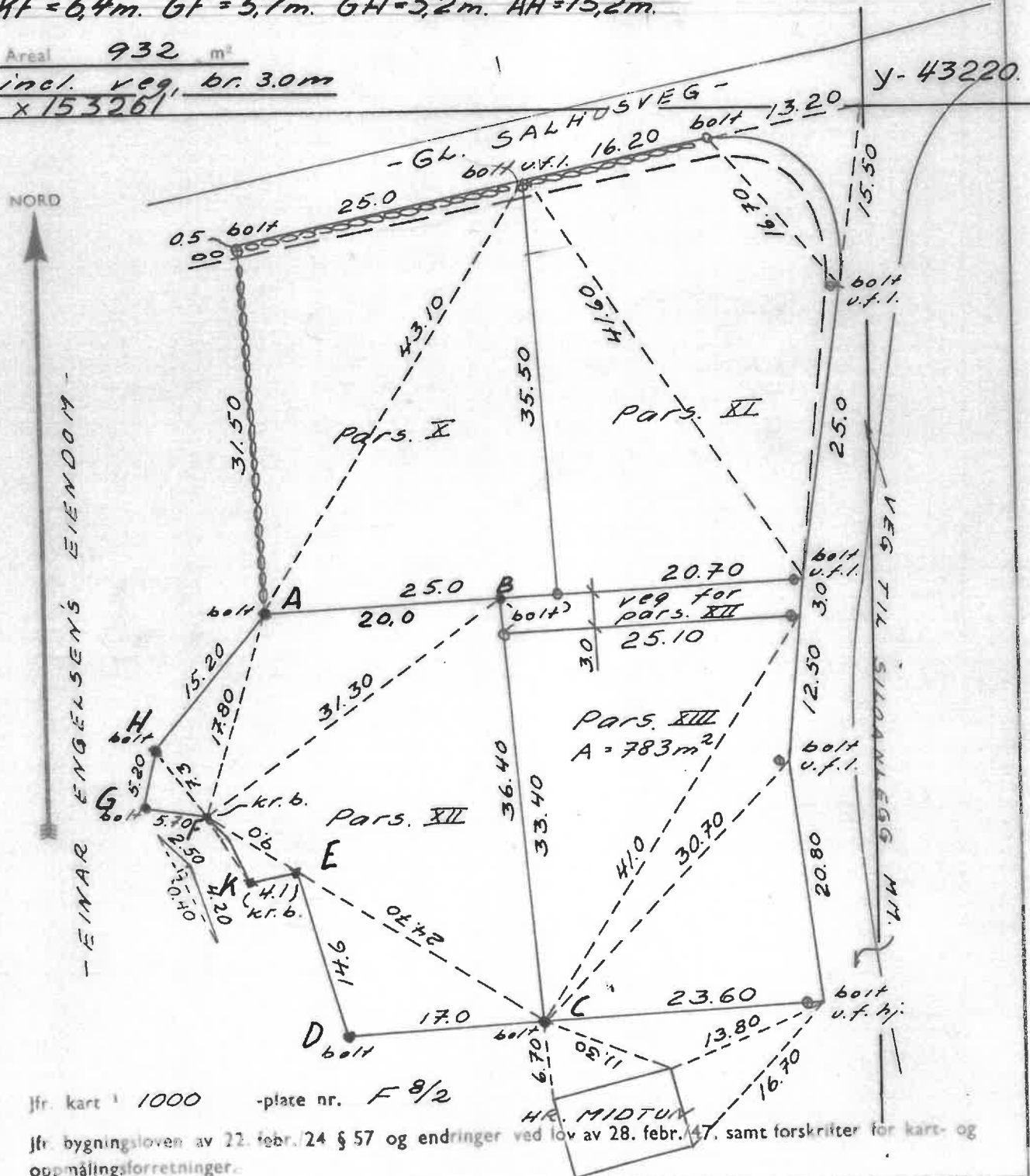

Jfr. kart 1 1000 -plate nr. F 8/2

Jfr. bygningsloven av 22. febr. 24 § 57 og endringer ved lov av 28. febr. 47, samt forskrifter for kart- og oppmålingsforretninger.

Tegn.:

KARMØY KOMMUNE
 OPPMÅLINGSSJEFEN

Parsell XII

Rettet:

Br.nr. 134

plassering: s.v. utv. 21.0.11