

**Situasjonskart ved varsel  
om retting av eiendomsgrenser**  
(vedlegg til underretningsbrev)

Saksnr. 22/9148  
Dato : 18.10.2022  
Gnr/Bnr:  
Skrevet ut av: Håvard Storegerde

**KARMØY KOMMUNE**  
SEKTOR AREAL OG BYGGESAK  
Kart- og oppmålingskontoret



Jf Lov om eiendomsregistrering (matrikkeloven) §26 - Retting av opplysninger i matrikkelen

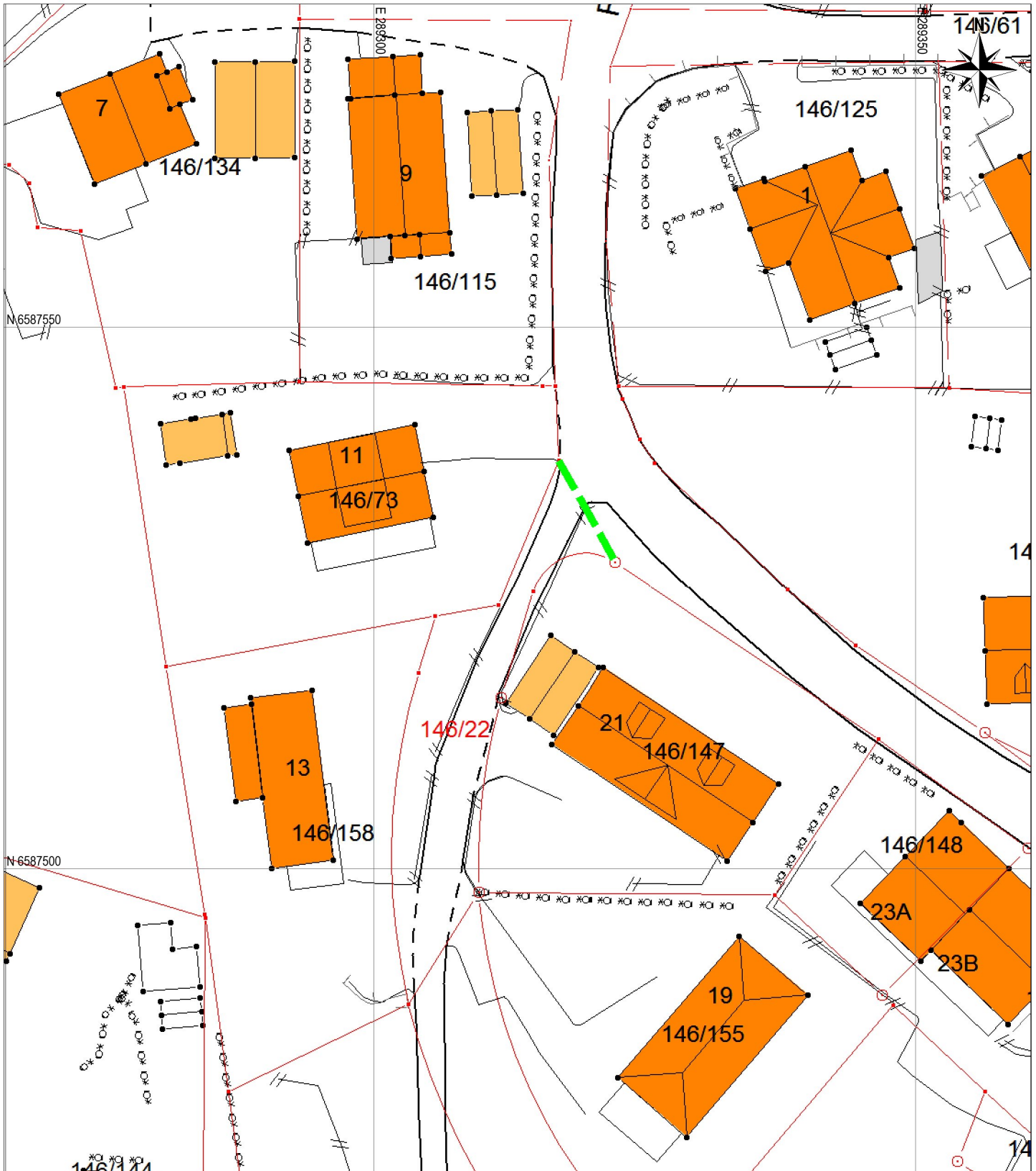

**Tegnforklaring:**

Målestokk: 1:500

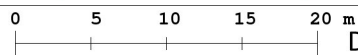

Datum: Euref 89/UTM 32

Eiendomsgrense målt	
Eiendomsgrense usikker, ikke målt	
Grenselinjer som erstattes, ikke målt	
Rettet grenselinje, ikke målt	

Bygg -takflate	
Vegkant	
Høydekurve	

NB: Kartet kan inneholde feil, noen grenser er usikre.