



Karmøy kommune  
Sektor areal og byggesak  
Rådhuset, postboks 167  
4291 Kopervik  
e-post: [post@karmoy.kommune.no](mailto:post@karmoy.kommune.no)

## Varsel om oppmålingsforretning

Saksnr  
20227852

Oppdragsnr

Liknes Helene Aarøy  
Ringgata 38  
4250 Kopervik  
Eiendom: 58/52

### Det varsles herved om at det skal holdes oppmålingsforretning på følgende eiendom(er)

| Gateadresse | Eier/Rekvirent                          | Gnr | Bnr | Fnr | Snr |
|-------------|---|-----|-----|-----|-----|
| Ringgata 38 | Liknes Helene Aarøy (Hjemmelshaver)     | 58  | 52  | 0   | 0   |
| Ringgata 38 | Mydland Benjamin Staupe (Hjemmelshaver) | 58  | 52  | 0   | 0   |

### Om forretningen

|                      |                           |                     |                         |
|----------------------|---------------------------|---------------------|-------------------------|
| Forretningen holdes: | Dato<br><b>02.11.2022</b> | Kl.<br><b>10:00</b> | Sted<br><b>På tomta</b> |
|----------------------|---------------------------|---------------------|-------------------------|

|   |                                |
|---|--------------------------------|
| Rekvirent<br>Liknes Helene Aarøy<br>Mydland Benjamin Staupe | Rekvisisjonsdato<br>05.09.2022 |
|---|--------------------------------|

Forretningen gjelder opprettelse av matrikkelenhet

Grunneiendom  Festegrunn  Anleggseiendom  Uteareal eierseksjon

Forretningen gjelder registrering av eksisterende grunn

Grensejustering  Klarlegging av eksisterende grense  Nymerking av eksisterende grense  Registrering av ureg. jordsameie  Matrikulering av umatrikulert grunn

Arealoverføring  Annet

Beskrivelse

Klarlegging eksisterende grense som vist på vedlagte situasjonskart

### Hvem er varslet

Vedlagt følger en oversikt over de personer som er varslet om forretningen og i hvilken egenskap (partsstilling, rolle) disse er blitt varslet. Det oppfordres til at man så snart som mulig gir melding til kommunen dersom man kjenner til ev. andre som forretningen kan få betydning for.

### For matrikkelenheten gjelder følgende forhold

Situasjonskartet viser at din(e) grense(r) er usikker/usikre og det er sterkt ønskelig at du møter på oppmålingsforretningen for å avklare grensen. Usikre grenser betyr at de ikke er oppmålt med koordinater, og de er gjerne lagt inn i kartet ut fra gamle utskiftninger, skylddelinger og målebrev uten koordinater. Det kan være en del feil på de usikre grensene. Dersom du ikke kan møte selv kan du gi fullmakt til noen på vedlagte fullmaktsskjema.

Oppmøte ved oppmålingsforretningen er frivillig og det kan ikke kreves godtgjørelse for reiseutgifter, tapt arbeidsfortjeneste og lignende i forbindelse med avholdelse av oppmålingsforretning.

### Klageadgang

Saker som krever oppmålingsforretning etter § 6 i matrikkellova, under dette feil ved varslingen eller utføringen av forretningen, kan påklages etter reglene i forvaltningsloven kap. IV til VI, jf. matrikkellova § 46.

Klagefristen løper i fra det tidspunktet parten har mottatt matrikkelbrev eller underretning om føring i matrikkelen, jf. matrikkelforskriften § 21.

Det kan imidlertid ikke framsettes klage på forhold som formelt hører inn under klagebehandling etter annet lovverk, f.eks. plan- og bygningsloven.

### Andre opplysninger

**NB! Husk å ta med ID/fører kort, bankkort eller pass til forretningen. (Dersom din berørte eiendom har usikre grenser, er det helt nødvendig med din eller en fullmektig sin godkjenning for å ferdigstille oppmålingsaken)**

Vedlagt følger:  Partliste  Fullmaktsblankett  Kvitteringsblankett  Annet

### Landmåler

|                           |                     |   |
|---------------------------|---------------------|---|
| Sted<br>Kopervik          | Dato<br>19.10.2022  | Underskrift<br>   |
| Stilling<br>saksbehandler | Telefon<br>52857152 | Landmåler<br>Geir Rasmussen   |
|                           |                     | Epost<br><a href="mailto:ger01@karmoy.kommune.no">ger01@karmoy.kommune.no</a> |

# Fullmakt Oppmålingsforretning

|                    |            |
|--------------------|------------|
| Saksnr<br>20227852 | Oppdragsnr |
|--------------------|------------|

**NB! Vær nøyaktig med å krysse av for hva fullmakten gjelder.**

| Undertegnede, som har grunnbokshjemmel til matrikkelenheten (hvis ikke tinglyst matrikkelenhet; aktuell eier/fester) |     |     |     |                     |
|--|-----|-----|-----|---------------------|
| Gnr  | Bnr | Fnr | Snr | Eiendommens adresse |

| gir fullmakt til   |   |         |
|--------------------|---|---------|
| Fullmektig         | Navn  | Adresse |
|                    | Fødselsdato (6 siffer)  |         |
| Fullmakten gjelder | <input type="checkbox"/> Tillatelse til å møte og representere meg/oss ved oppmålingsforretningen, herunder til å godkjenne oppmåling/merking av ny matrikkelenhet på grunnlag av offentlig godkjenning, med tillatelse til å godkjenne mindre avvik, jf. Matrikkelloven § 33 |         |
|                    | <input type="checkbox"/> Tillatelse til å signere erklæring om rettighet i fast eiendom, dersom det er stilt krav om etablering av rettigheter i vedtak etter plan- og bygningsloven.   |         |
|                    | <input type="checkbox"/> Tillatelse til å rydde opp i rettighetsforhold som det i forbindelse med forretningen avdekkes behov for å rydde opp i. (Oppretting og/eller sletting av rettigheter)  |         |
|                    | <input type="checkbox"/> Tillatelse til å inngå forlik, ta bindende standpunkt til evt. voldgift eller grensejustering.   |         |
|                    | <input type="checkbox"/> Tillatelse til å signere skjøte / erklæring om arealoverføring / pantedokument. NB! Krever vitnebekreftelse på hjemmelshavers underskrift.   |         |
|                    | <input type="checkbox"/> Tillatelse til andre disposisjoner enn nevnt over.   |         |
|                    | Beskriv   |         |
|                    | Dersom fullmakt gjelder matrikkelenhet i sameie må enten samtlige sameiere signere på fullmakten, eller det må fremlegges dokumentasjon for at sameiet har vedtatt at styret, annet organ eller person kan representere sameiet, jf. matrikkelforskriften § 23, første ledd.  |         |

| Forretningen angår |     |     |     |                              |  |
|--------------------|-----|-----|-----|------------------------------|--|
| Gnr                | Bnr | Fnr | Snr | Oppmålingsforretningens dato |  |
| 58                 | 52  | 0   | 0   | 02.11.2022                   |  |
| 58                 | 52  | 0   | 0   |                              |  |

| Hjemmelshavers underskrift (hvis ikke tinglyst matrikkelenhet; aktuell eier/fester) |             |   |
|---|-------------|---|
| Sted og dato  | Underskrift | Fødselsnr./Organisasjonsnr. (11/9 siffer) |

### Vitnebekreftelse på hjemmelshavers underskrift (jf. tinglysingsforskriften § 3)

(Skal bare utfylles dersom det blir gitt fullmakt til å signere på skjøte / erklæring om arealoverføring / pantedokument)

Vi bekrefter at hjemmelshavers signatur er skrevet eller vedkjent i vårt nærvær og at vedkommende er over 18 år: (Advokater og autoriserte eiendomsmeglere m.fl. kan bevitne en underskrift alene)

| Vitneunderskrift 1 |      |             |
|--------------------|------|-------------|
| Sted               | Dato | Underskrift |

| Vitneunderskrift 2 |      |             |
|--------------------|------|-------------|
| Sted               | Dato | Underskrift |



| Parter                              |                     |               | Varsling   |               |                  | Under forretningen       |                          |                            |  |    |
|-------------------------------------|---------------------|---------------|------------|---------------|------------------|--------------------------|--------------------------|----------------------------|--|----|
| Navn                                | Gnr./Bnr./Fnr./Snr. | Partsstilling | Sendt      | Svar          |                  | Opp-<br>møte             | Godkj.                   | Signatur ved stedfortreder |  | ID |
|                                     |                     |               | Dato       | Mottakskvitt. | Ev.<br>fullm. 1) |                          |                          | Signatur - registrert eier |  |    |
| Adresse                             |                     | Eierforhold   | Måte       |               |                  |                          |                          |                            |  |    |
| Liknes Helene Aarøy                 | 58/52               | Rekvirent     | 19.10.2022 |               |                  | <input type="checkbox"/> | <input type="checkbox"/> |                            |  |    |
| Ringgata 38, 4250 Kopervik          |                     | Hjemmelshaver | Altinn     |               |                  | <input type="checkbox"/> | <input type="checkbox"/> |                            |  |    |
| Mydland Benjamin Staupe             | 58/52               | Rekvirent     | 19.10.2022 |               |                  | <input type="checkbox"/> | <input type="checkbox"/> |                            |  |    |
| Ringgata 38, 4250 Kopervik          |                     | Hjemmelshaver | Altinn     |               |                  | <input type="checkbox"/> | <input type="checkbox"/> |                            |  |    |
| Dahl Kari Johanne K                 | 58/49               | Nabo          | 19.10.2022 |               |                  | <input type="checkbox"/> | <input type="checkbox"/> |                            |  |    |
| Askehagen 24, 4250 Kopervik         |                     | Hjemmelshaver | Altinn     |               |                  | <input type="checkbox"/> | <input type="checkbox"/> |                            |  |    |
| Dahl Otto Andreas                   | 58/49               | Nabo          | 19.10.2022 |               |                  | <input type="checkbox"/> | <input type="checkbox"/> |                            |  |    |
| Askehagen 24, 4250 Kopervik         |                     | Hjemmelshaver | Altinn     |               |                  | <input type="checkbox"/> | <input type="checkbox"/> |                            |  |    |
| Steffensen Ida Margrethe            | 58/426              | Nabo          | 19.10.2022 |               |                  | <input type="checkbox"/> | <input type="checkbox"/> |                            |  |    |
| Haugatunet 2 B, 4250 Kopervik       |                     | Hjemmelshaver | Altinn     |               |                  | <input type="checkbox"/> | <input type="checkbox"/> |                            |  |    |
| Steffensen Kirsten Jæger            | 58/426              | Nabo          | 19.10.2022 |               |                  | <input type="checkbox"/> | <input type="checkbox"/> |                            |  |    |
| Granvegen 7, 4250 Kopervik          |                     | Hjemmelshaver | Altinn     |               |                  | <input type="checkbox"/> | <input type="checkbox"/> |                            |  |    |
| Steffensen Ole Håkon                | 58/426              | Nabo          | 19.10.2022 |               |                  | <input type="checkbox"/> | <input type="checkbox"/> |                            |  |    |
| Austre Karmøyveg 313, 4250 Kopervik |                     | Hjemmelshaver | Altinn     |               |                  | <input type="checkbox"/> | <input type="checkbox"/> |                            |  |    |
| Tjøsvoll Hilde M Engedal            | 58/400              | Nabo          | 19.10.2022 |               |                  | <input type="checkbox"/> | <input type="checkbox"/> |                            |  |    |
| Ringgata 36, 4250 Kopervik          |                     | Hjemmelshaver | Altinn     |               |                  | <input type="checkbox"/> | <input type="checkbox"/> |                            |  |    |
| Tjøsvoll Odd Magne                  | 58/400              | Nabo          | 19.10.2022 |               |                  | <input type="checkbox"/> | <input type="checkbox"/> |                            |  |    |
| Ringgata 36, 4250 Kopervik          |                     | Hjemmelshaver | Altinn     |               |                  | <input type="checkbox"/> | <input type="checkbox"/> |                            |  |    |
| Danielsen Marie Vikre               | 58/18               | Nabo          | 19.10.2022 |               |                  | <input type="checkbox"/> | <input type="checkbox"/> |                            |  |    |
| Ringgata 37, 4250 Kopervik          |                     | Hjemmelshaver | Altinn     |               |                  | <input type="checkbox"/> | <input type="checkbox"/> |                            |  |    |
| Olsen Lars-Olav Tveit               | 58/18               | Nabo          | 19.10.2022 |               |                  | <input type="checkbox"/> | <input type="checkbox"/> |                            |  |    |
| Ringgata 37, 4250 Kopervik          |                     | Hjemmelshaver | Altinn     |               |                  | <input type="checkbox"/> | <input type="checkbox"/> |                            |  |    |
| Nilsen Elaine Patricia              | 58/432              | Nabo          | 19.10.2022 |               |                  | <input type="checkbox"/> | <input type="checkbox"/> |                            |  |    |
| Ringgata 39, 4250 Kopervik          |                     | Hjemmelshaver | Altinn     |               |                  | <input type="checkbox"/> | <input type="checkbox"/> |                            |  |    |

1) Stedfortreder: (SUF)  
Stedfortreder med  
beslutningsfullmakt: (SMF)

2) Førerkort: (F)  
Pass: (P)  
Bankkort m/ bilde: (B)



| Parter                        |                     |               | Varsling   |               |                  | Under forretningen       |                          |                            |  |    |
|-------------------------------|---------------------|---------------|------------|---------------|------------------|--------------------------|--------------------------|----------------------------|--|----|
| Navn                          | Gnr./Bnr./Fnr./Snr. | Partsstilling | Sendt      | Svar          |                  | Opp-<br>møte             | Godkj.                   | Signatur ved stedfortreder |  | ID |
|                               |                     |               | Dato       | Mottakskvitt. | Ev.<br>fullm. 1) |                          |                          | Signatur - registrert eier |  |    |
| Adresse                       |                     | Eierforhold   | Måte       |               |                  |                          |                          |                            |  |    |
| Nilsen Jarle                  | 58/432              | Nabo          | 19.10.2022 |               |                  | <input type="checkbox"/> | <input type="checkbox"/> |                            |  |    |
| Ringgata 39, 4250 Kopervik    |                     | Hjemmelshaver | Altinn     |               |                  | <input type="checkbox"/> | <input type="checkbox"/> |                            |  |    |
| Josefsen Astrid Jenssen       | 58/54               | Nabo          | 19.10.2022 |               |                  | <input type="checkbox"/> | <input type="checkbox"/> |                            |  |    |
| Ringgata 40, 4250 Kopervik    |                     | Hjemmelshaver | Altinn     |               |                  | <input type="checkbox"/> | <input type="checkbox"/> |                            |  |    |
| Josefsen Yngve                | 58/54               | Nabo          | 19.10.2022 |               |                  | <input type="checkbox"/> | <input type="checkbox"/> |                            |  |    |
| Ringgata 40, 4250 Kopervik    |                     | Hjemmelshaver | Altinn     |               |                  | <input type="checkbox"/> | <input type="checkbox"/> |                            |  |    |
| Skeie Terje Olav              | 58/50               | Nabo          | 19.10.2022 |               |                  | <input type="checkbox"/> | <input type="checkbox"/> |                            |  |    |
| Normesvegen 24, 4250 Kopervik |                     | Hjemmelshaver | Altinn     |               |                  | <input type="checkbox"/> | <input type="checkbox"/> |                            |  |    |
| Holmedal Magnus               | 58/47               | Nabo          | 19.10.2022 |               |                  | <input type="checkbox"/> | <input type="checkbox"/> |                            |  |    |
| Eidevegen 23, 4250 Kopervik   |                     | Hjemmelshaver | Altinn     |               |                  | <input type="checkbox"/> | <input type="checkbox"/> |                            |  |    |
|                               |                     |               |            |               |                  | <input type="checkbox"/> | <input type="checkbox"/> |                            |  |    |
|                               |                     |               |            |               |                  | <input type="checkbox"/> | <input type="checkbox"/> |                            |  |    |
|                               |                     |               |            |               |                  | <input type="checkbox"/> | <input type="checkbox"/> |                            |  |    |
|                               |                     |               |            |               |                  | <input type="checkbox"/> | <input type="checkbox"/> |                            |  |    |
|                               |                     |               |            |               |                  | <input type="checkbox"/> | <input type="checkbox"/> |                            |  |    |
|                               |                     |               |            |               |                  | <input type="checkbox"/> | <input type="checkbox"/> |                            |  |    |
|                               |                     |               |            |               |                  | <input type="checkbox"/> | <input type="checkbox"/> |                            |  |    |
|                               |                     |               |            |               |                  | <input type="checkbox"/> | <input type="checkbox"/> |                            |  |    |
|                               |                     |               |            |               |                  | <input type="checkbox"/> | <input type="checkbox"/> |                            |  |    |

1) Stedfortreder: (SUF)  
Stedfortreder med  
beslutningsfullmakt: (SMF)

2) Førerkort: (F)  
Pass: (P)  
Bankkort m/ bilde: (B)



## VIKTIG

- Situasjonskartet viser at din(-e) grense(r) er usikker/usikre og det er sterkt ønskelig at du møter på oppmålingsforretningen for å avklare grensen.
- Usikre grenser betyr at de ikke er oppmålt med koordinater, og de er gjerne lagt inn i kartet ut fra gamle utskiftninger, skylddelinger og målebrev uten koordinater.
- Det kan være en del feil på de usikre grensene.
- Dersom du ikke kan møte selv kan du gi fullmakt til noen på vedlagte fullmaktsskjema.



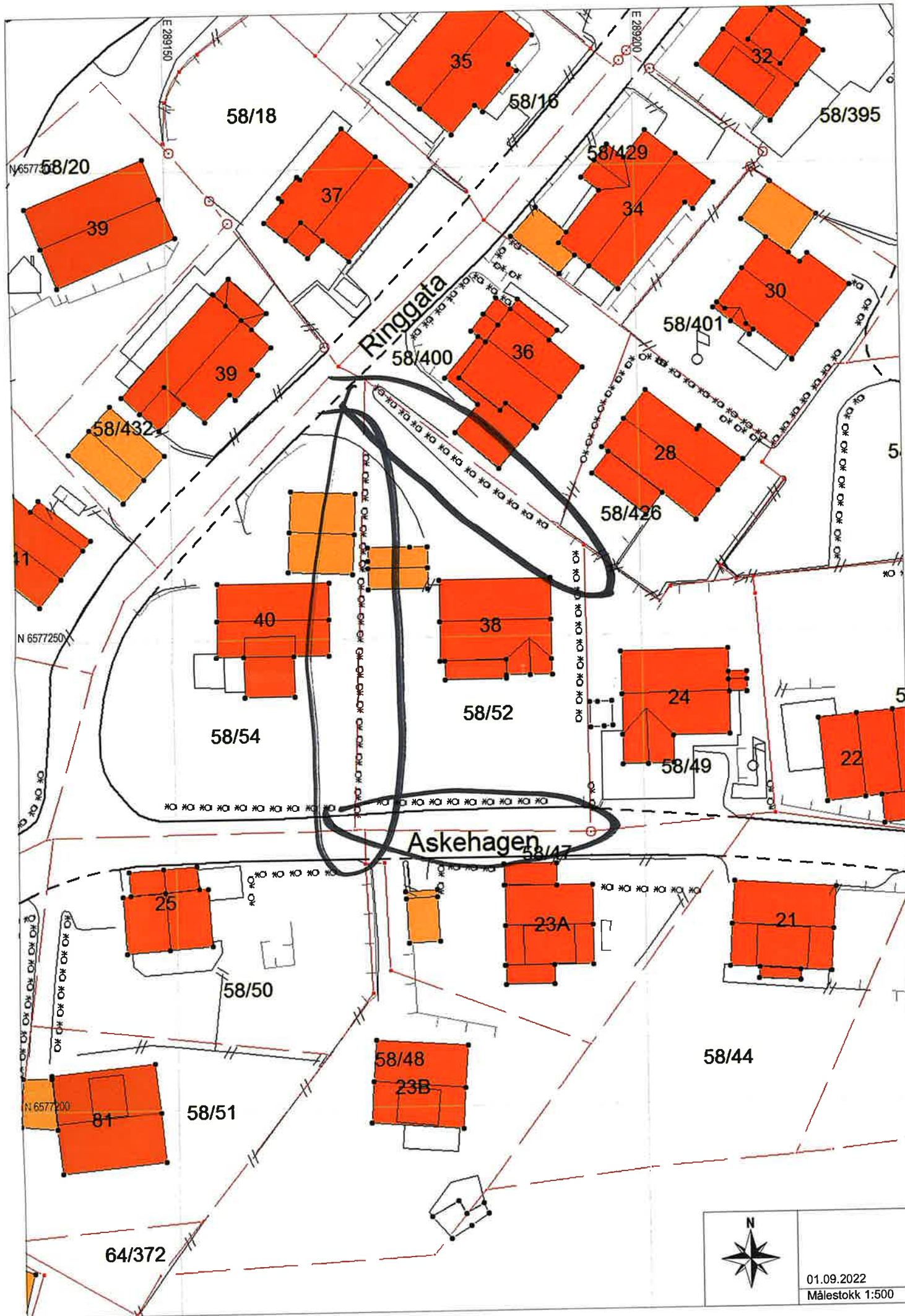



# SITUASJONSKART

MED REGULERINGSPLAN

Reg.plannr.:

Adresse:

Gnr/Bnr:

Tiltakshaver:

Vedlegg D:

KARMØY KOMMUNE

SEKTOR AREAL OG BYGGESAK



Målestokk: 1:500

Datum: Euref 89/UTM 32 Dato : 01.09.2022

Kartet kan inneholde feil, noen grenser er usikre.

Fargelagt kart må innsendes ved søknad eller melding.

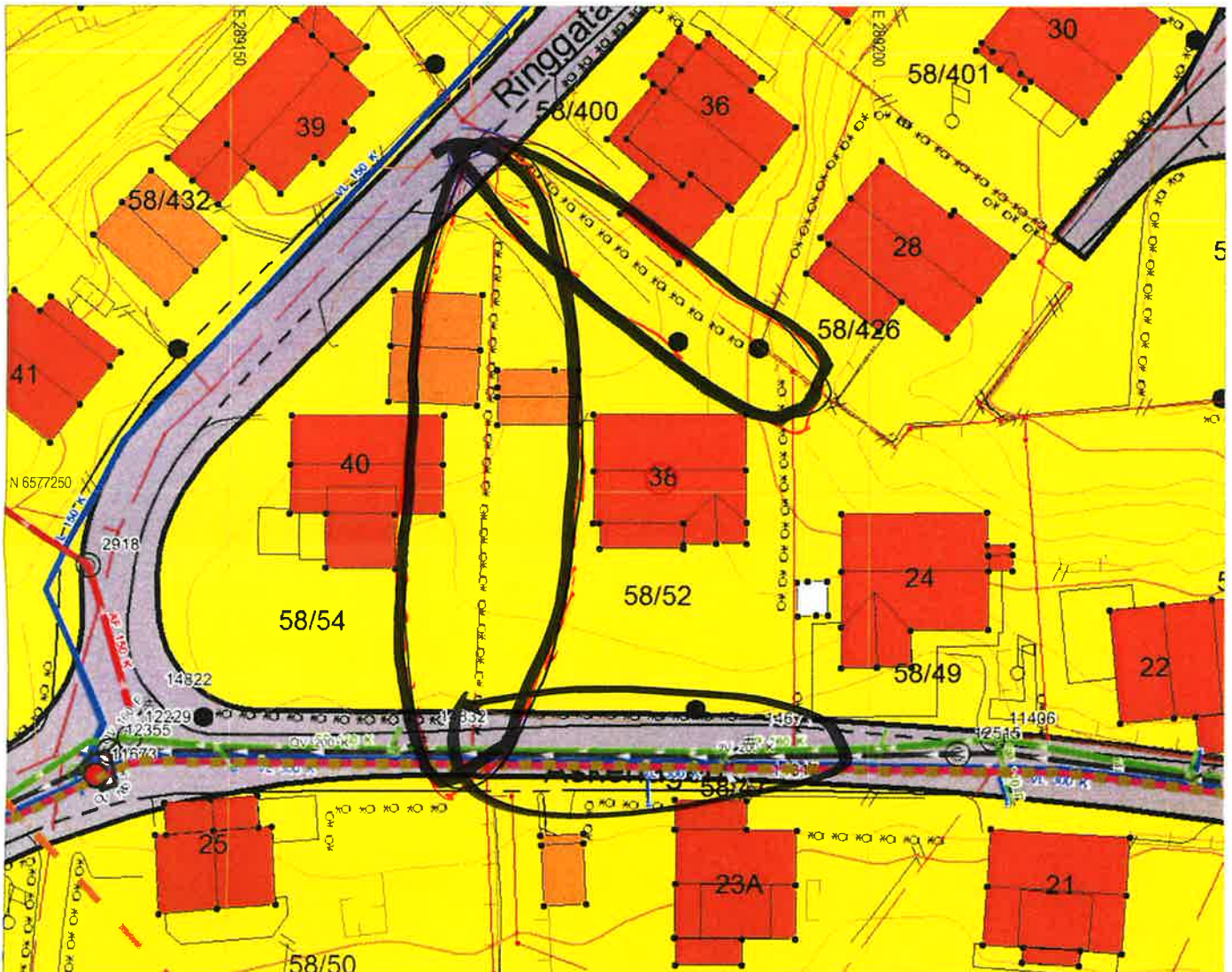

## Tegnforklaring:

Vegkant

Høydekurve

Eiendomsgrense målt

Eiendomsgrense usikker

Bygg -takflate

Bygg -planlagt

Høyspent, stolper

Kommunale VA-ledninger

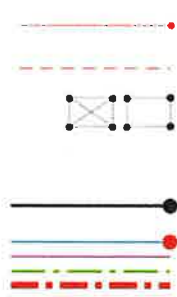

## Reguleringsformål:

Boliger

Offentlig bebyggelse

Forretning

Naustbebyggelse

Sentrumsformål

Industri/lager

Friområde

Garasjeanl./bensinst.

Trafikkområde



SKRAVERTE OMRÅDER

Fare

Felles

Spesialområde

LINJER

Frisiktlinje

Byggegrense

Planens begrensning

