

# SITUASJONSKART

## MED REGULERINGSPLAN

Reg.plannr.: 476

Adresse:

Gnr/Bnr: 75/165

Tiltakshaver:

Vedlegg D:

## KARMØY KOMMUNE

SEKTOR AREAL OG BYGGESAK



Målestokk: 1:500

Datum: Euref 89/UTM 32 Dato : 09.09.2022

Kartet kan inneholde feil, noen grenser er usikre.

Fargelagt kart må innsendes ved søknad eller melding.

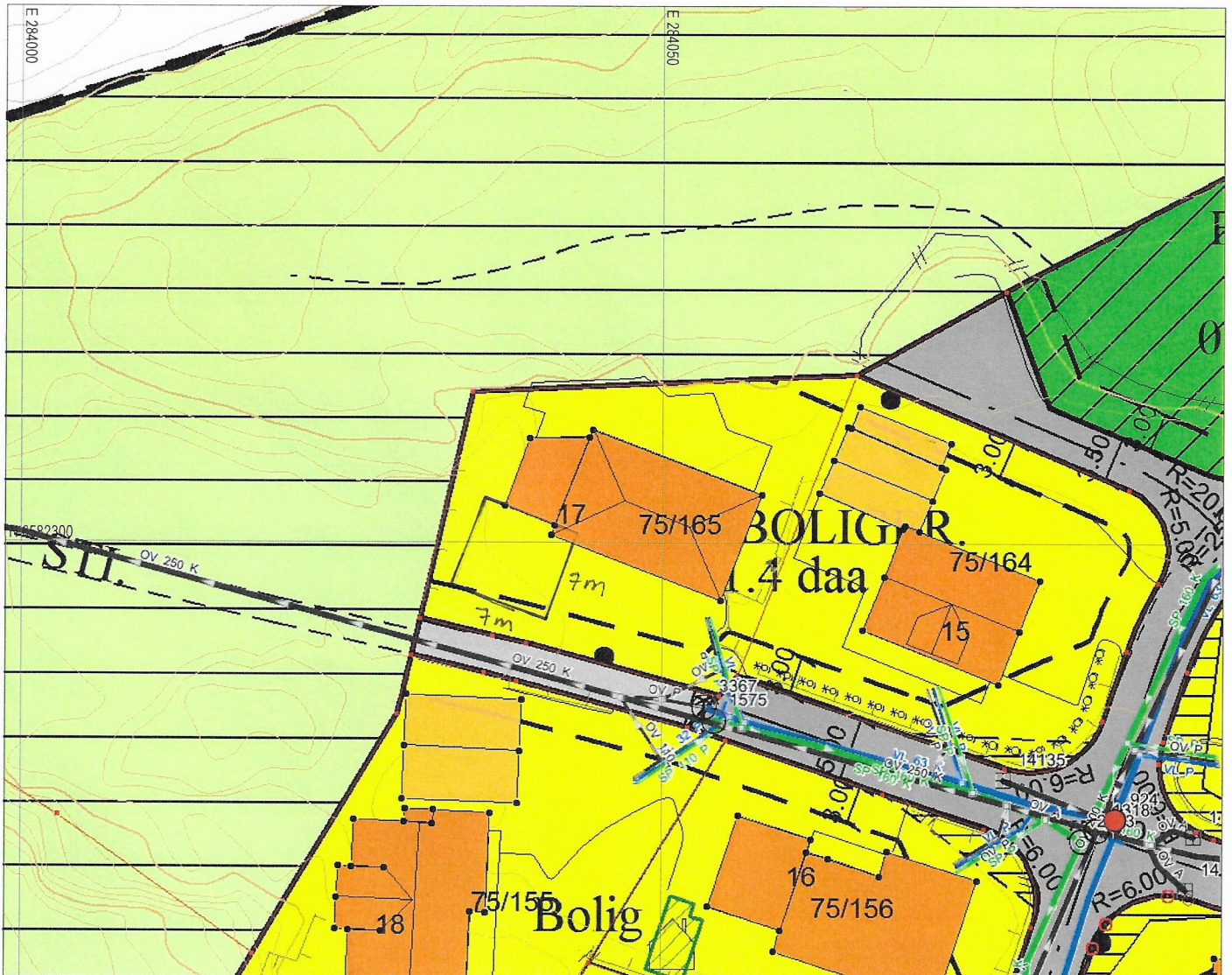

### Tegnforklaring:

|                        |       |
|------------------------|-------|
| Vegkant                | —     |
| Høydekurve             | —     |
| Eiendomsgrense målt    | —●    |
| Eiendomsgrense usikker | - - - |
| Bygg - takflate        | ▣     |
| Bygg - planlagt        | ▣     |
| Høyspent, stolper      | —●    |
| Kommunale VA-ledninger | —●    |

### Reguleringsformål:

|                       |   |                     |       |
|-----------------------|---|---------------------|-------|
| Boliger               | ▣ | SKRAVERTE OMRÅDER   | ▣     |
| Offentlig bebyggelse  | ▣ | Fare                | ▣     |
| Forretning            | ▣ | Felles              | ▣     |
| Naustbebyggelse       | ▣ | Spesialområde       | ▣     |
| Sentrumsformål        | ▣ | LINJER              | —     |
| Industri/lager        | ▣ | Frisiktlinje        | - - - |
| Friområde             | ▣ | Byggegrense         | - - - |
| Garasjeanl./bensinst. | ▣ | Planens begrensning | —     |
| Trafikkområde         | ▣ |                     |       |

# SITUASJONSKART

Gnr/Bnr : 75/165  
 Dato : 09.09.2022  
 Målestokk: 1:500  
 Datum: Euref 89/UTM 32

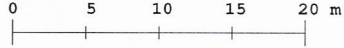

**KARMØY KOMMUNE**  
 SEKTOR AREAL OG BYGGESAK



NB: Kartet kan inneholde feil,  
 noen grenser er usikre.

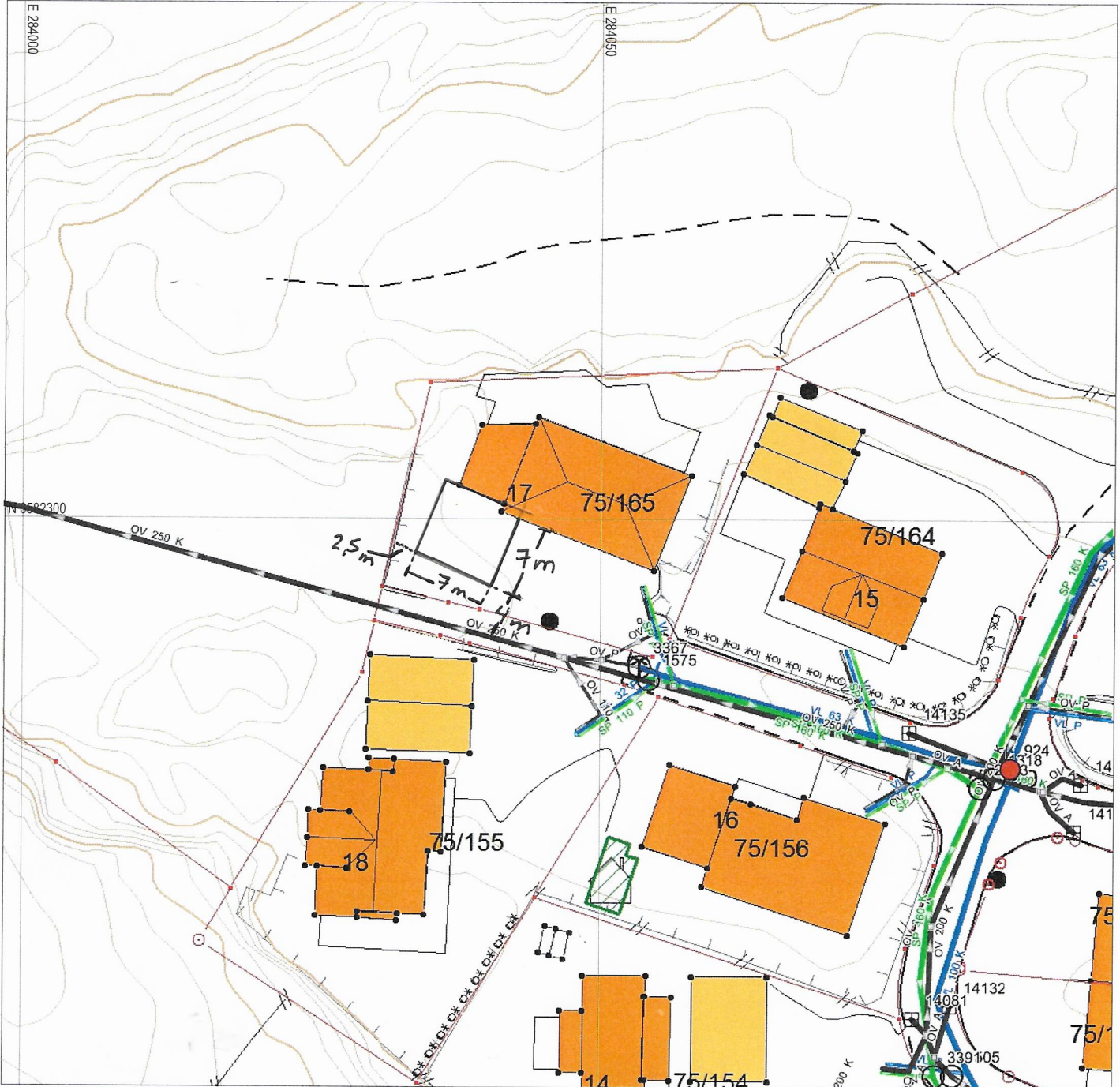

## Tegnforklaring:

- Eiendomsgrense målt
- Eiendomsgrense usikker
- Bygg -takflate
- Bygg -planlagt
- Bygg eldre enn 1900, sefrak bygg
- Vegkant
- Høydekurve
- Høyspent, stolper

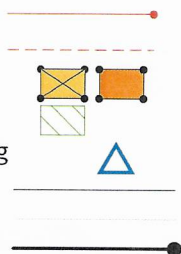

## Kommunale VA-ledninger:

- Vannledning
- Spillvannsledning
- Overvannsledning



## Private VA-ledninger:

- Vannledning plassering i kart er ikke korrekt
- Spillvannsledning
- Overvannsledning

