

## **Søknad om omgjøring fra tilleggsdel til hoveddel**

Gnr 114 Bnr 235, Torvmyrvegen 9, 5541 Kolnes

Håkon Hauge, Tlf 90645565, E-mail: hakon.hauge@outlook.com

Jeg kjøpte huset i 2005. da var det innredet to rom i kjelleren. Disse er i bruk som soverom. Jeg er nå blitt oppmerksom på at disse rommene opprinnelig er byggesøkt som disponibel / hobbyrom, dermed som tilleggsdel.

Jeg ønsker nå å søke om omgjøring av disse rommene til soverom

### **Rom1:**

Dette soverommet på 11 m2 er pr byggetegninger en del av et større rom på totalt 24,7 m2 definert som disponibelt rom. Søker om at dette rommet godkjennes til soverom. Den resterende delen på ca 14m2 til garderobe / bod.

### **Rom 2:**

Dette soverommet på 18m2 søkes godkjent til soverom.

Begge rom ligger i all hovedsak over bakkenivå, har store vinduer og tilgang direkte fra innvendig hall. Ventilasjon og isolasjon er tilfredsstillende for bolig.

Disse endringene vil ikke har påvirkning på naboer ettersom det ikke vil gjøres endringer på fasade eller bruksområde.

Vedlegg: Plantegning med påviste endringer

© Denne tegning må ikke kopieres eller benyttes ved foretagender som rettsbehøver ikke med dette l.

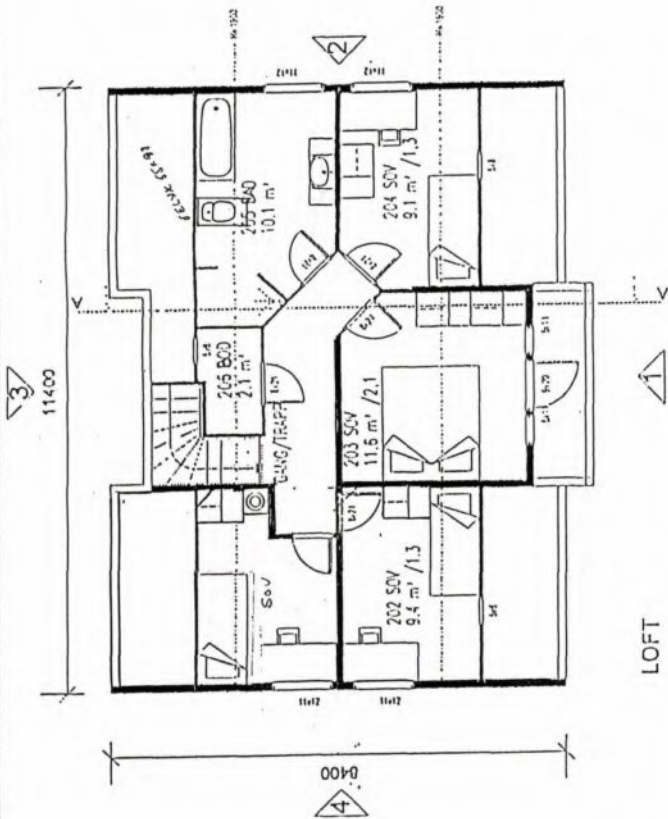

LOFT

TAKUTSTIKK 450 mm  
LØSSEKUTT 94 mm

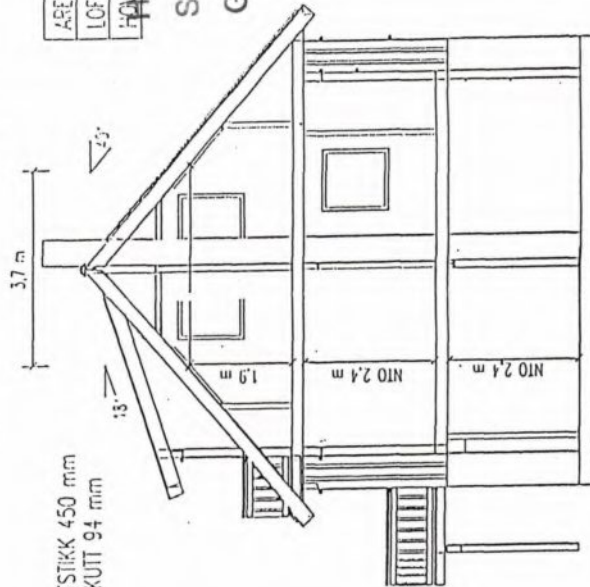

SNITT A-A

AREAL	BRA	BA
LOFT	58.4 m²	35.0 m²

SAK N°. 662/9910

Godkjent med forbehold  
25.10.99

Fjerne lettvegg



HOVEDPLAN

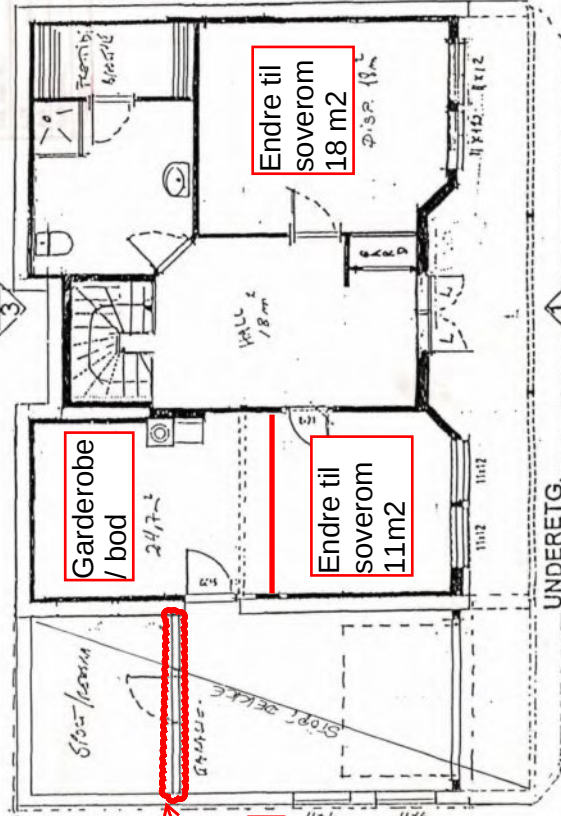

UNDERETG

NO.	DATE	REVISJON	DRYK
1	19.99	DIVERSE ENDRINGER	100%

TEKNISSKISSE  
REVIDAR RØTZIUS  
PROSJEKTANS  
TORGVEIEN 9  
KRAMØY

Utarbeidet av Unitas AS  
Postboks 4104, Jernveid  
4017 Bødal, Tel. 755 63 300  
E-mail: post@arhus.no

TEK. PROJEKT  
Plan. snitt  
PROJEKT  
Kjell Reianes  
DATE  
28.01.99  
DRYK  
R.T.  
MH 105 K1S - KARINE  
1:100

© Denne tegning må ikke kopieres eller benyttes ved forlås og under samråd med arkitekten Råse mchriiter I.

KARMOY SAMMUNING  
Teknisk afdel  
13 SEP 1999

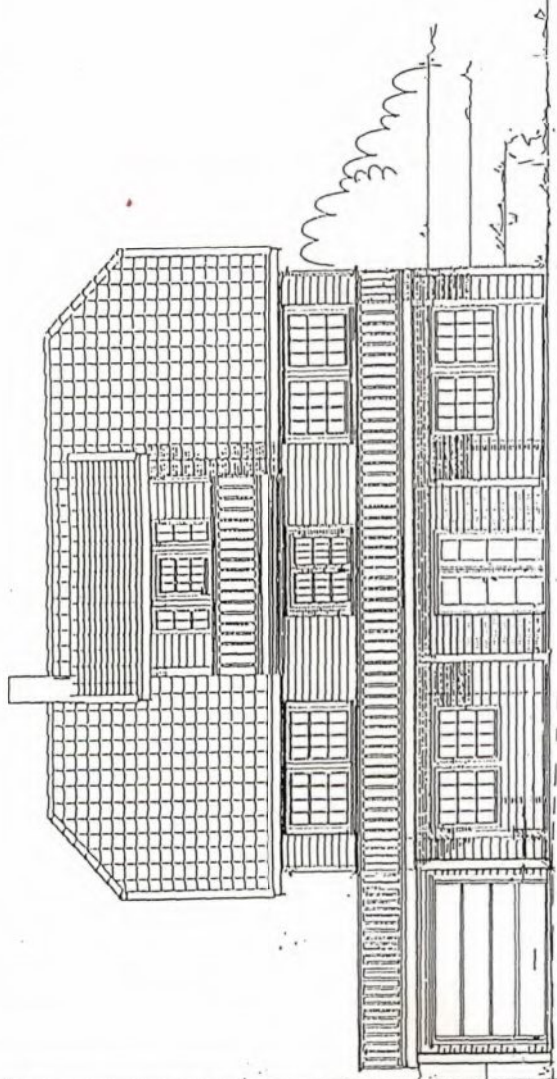

53,5  
FASADE 1 ØST

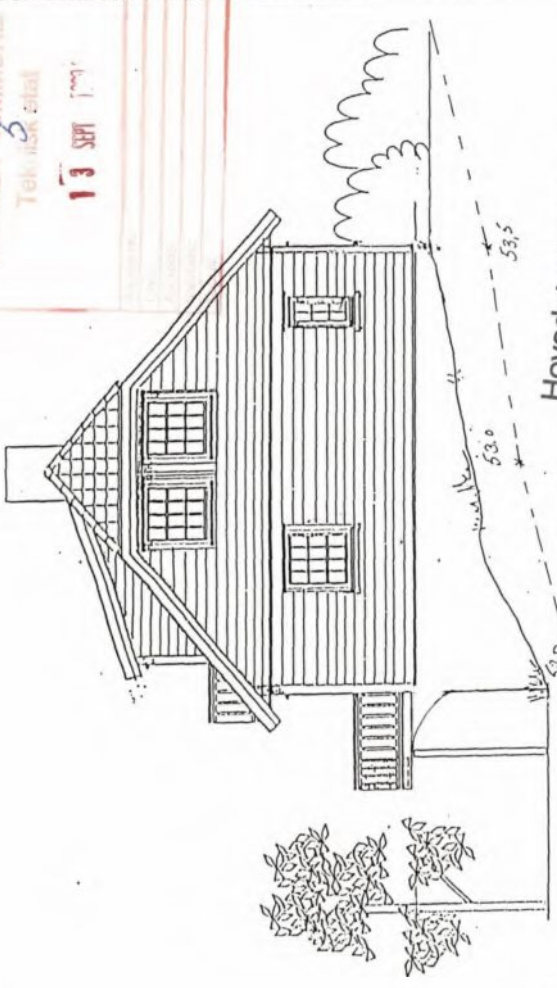

53,0  
FASADE 2 NØED

Hovedudvalg Teknisk  
SAK nr. 662/99D  
Godkjent med forbehold  
25.10.99

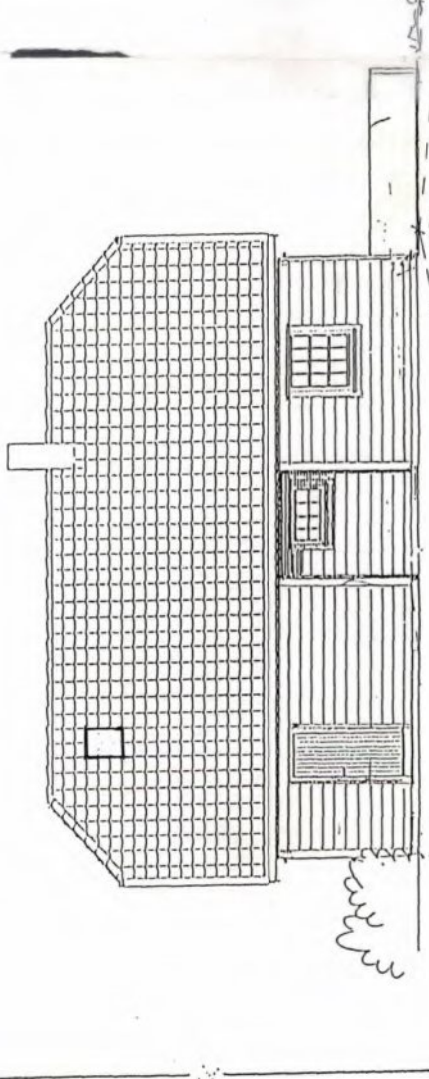

53,5  
FASADE 3 VEST

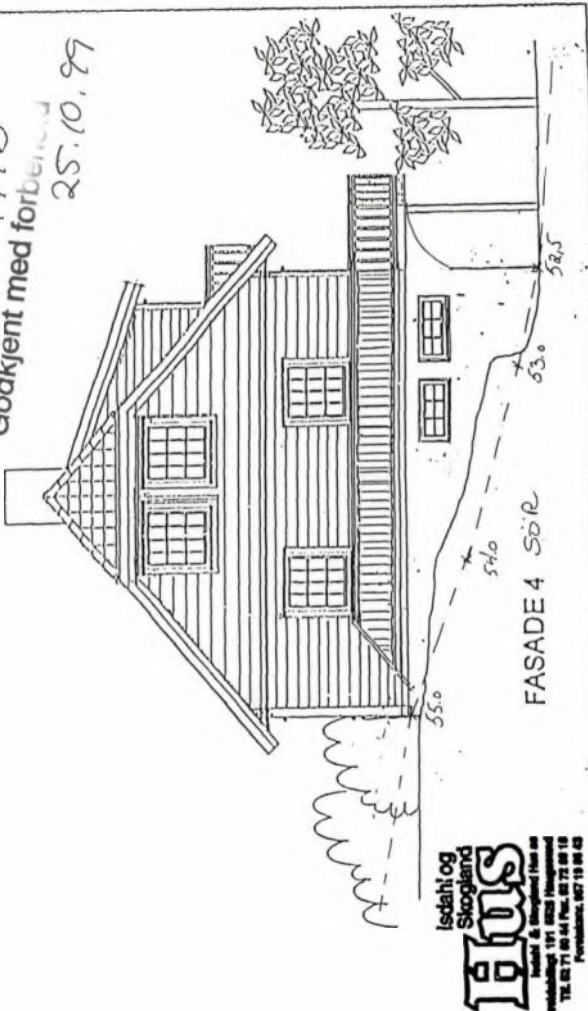

53,0  
FASADE 4 SØR

Isdahl og Skogland  
**TEUS**  
Arkitekt & Interiør  
Lindemøllevej 171, 8250 Hjørring  
Tlf. 82 71 00 04 Fax. 82 72 00 10  
Personlige: 82 71 00 03

REV.	DATE	REVISION	SKAL
	19-99	DIVERSE ÆNDRINGER	D.H.

**MESTERHUS**

TEKNIKER  
Reidar BERTZUS  
PROJEKT  
TOBIAS RING  
KARMOY

Uanset det er Lyngus AS  
Postboks 4104, Jernveien  
8017 Børn, tlf. 755 61 300  
E-mail: post@lyngus.no

TEK. NR. 02	FAASADER	G.N.R. 144	B.N.R. 235	MÅL	1.100
MASTEC	Kjell Reiansen	DATE	28.01.99	PROJEKT NR.	MH 105 K1S - KARINE
		DRYK	J.R.T.		