

# SITUASJONSKART

vedlegg til underretting etter oppmålingsforretning  
med saksnummer: **22/6558-Oppmålings sak**  
avholdt dato: **27.09.2022**  
Formål: **Deling**

Landmåler: **Rune Kjærland**

**KARMØY KOMMUNE**

SEKTOR AREAL OG BYGGESAK



NB: Kartet kan inneholde feil,  
noen grenser er usikre.

Utskriftsdato: 24.10.2022

Målestokk: 1:500

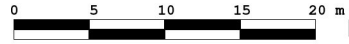

Datum: Euref 89/UTM 32



25/32

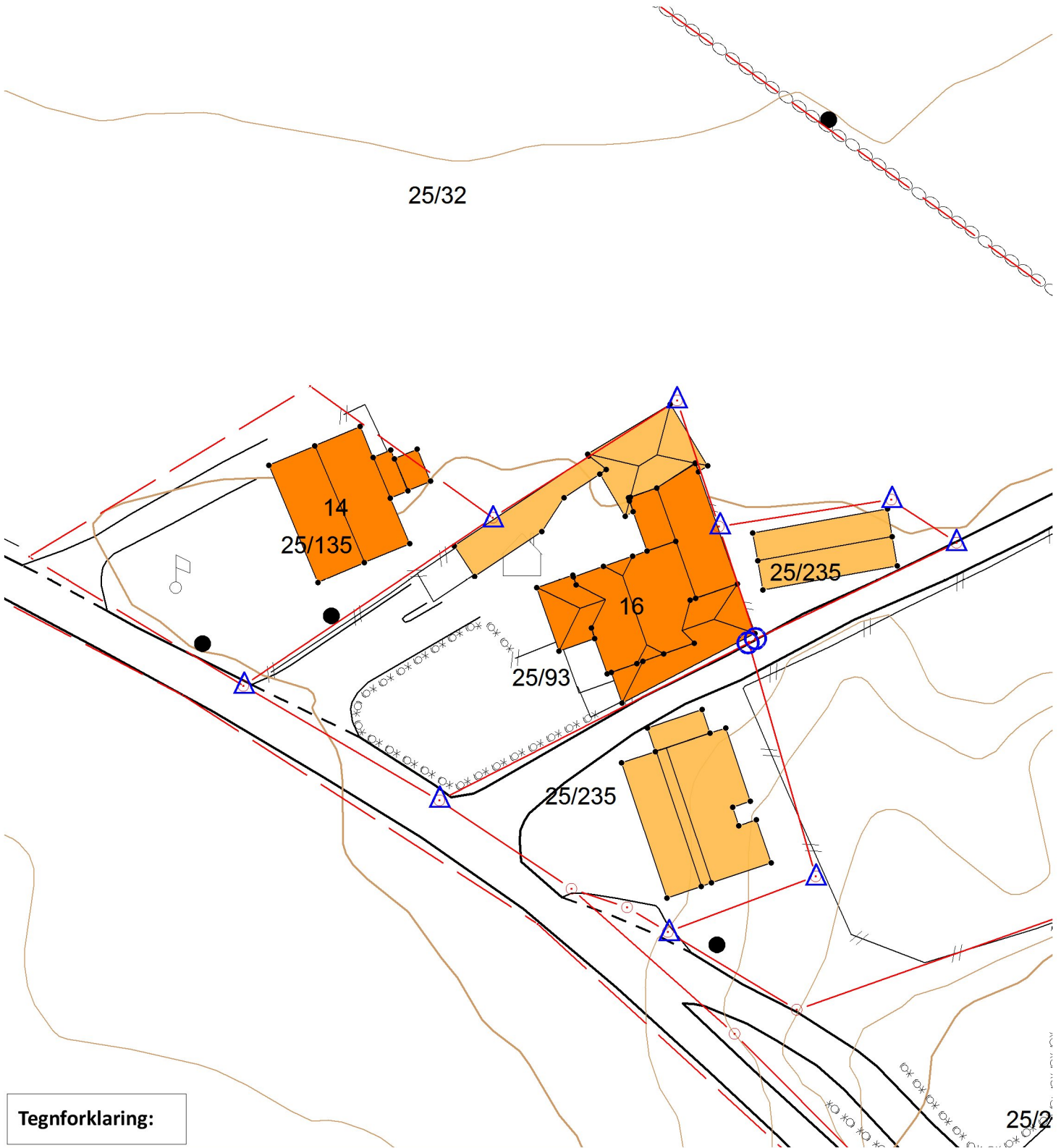

## Tegnforklaring:

### Grensepunkt behandlet i denne oppmålingsforretningen

Umerket/merket med spray



Rekvirenten får tilsendt matrikelbrev med fullstendig liste over grensepunkt, unntagen ved forretning som bare går ut på å merke tidligere oppmålt grense.

Offentlig godkjent grensemerke



Annen type merking,  
(gjerdestolper, mur, stein/røys etc)



Punkt som ikke er angitt med noen av symbolene ovenfor er uforandret (f.eks. målt/merket tidligere) og/eller ikke en del av oppmålingsforretningen

Eiendomsgrense målt



Vegkant

Eiendomsgrense usikker



Høydekurve

Bygg -takflate



Høyspent, stolper

Bygg -planlagt



Kommunale VA-ledninger, kum

Bygg eldre enn 1900,  
sefrak bygg



—●—