

1:100 Fasade Vest

A	UTVENDIG OVERLATE TRAPPELUS	CHS	CHS	27.09.20
Skrevet	Revisjon/godk.	Utst.	Revisjon	Utst.
SKUDE BYGG & EIENDOM AS		CHS	CHS	27.09.20



Fasade vest		Prosjekt: 8311/8312
Denne tegning er G&L HGSD AS sin eiendom. Bruken av denne tegning er avtalt med mottaker av tegning.		Ark St: A3
15/465		Tegnet av: Dagfinn Hagen
		Målestokk: 1:100



1:100 Fasade Nord

MM/DD/YY	Bemerkning
1	...
2	...
3	...
4	...
5	...

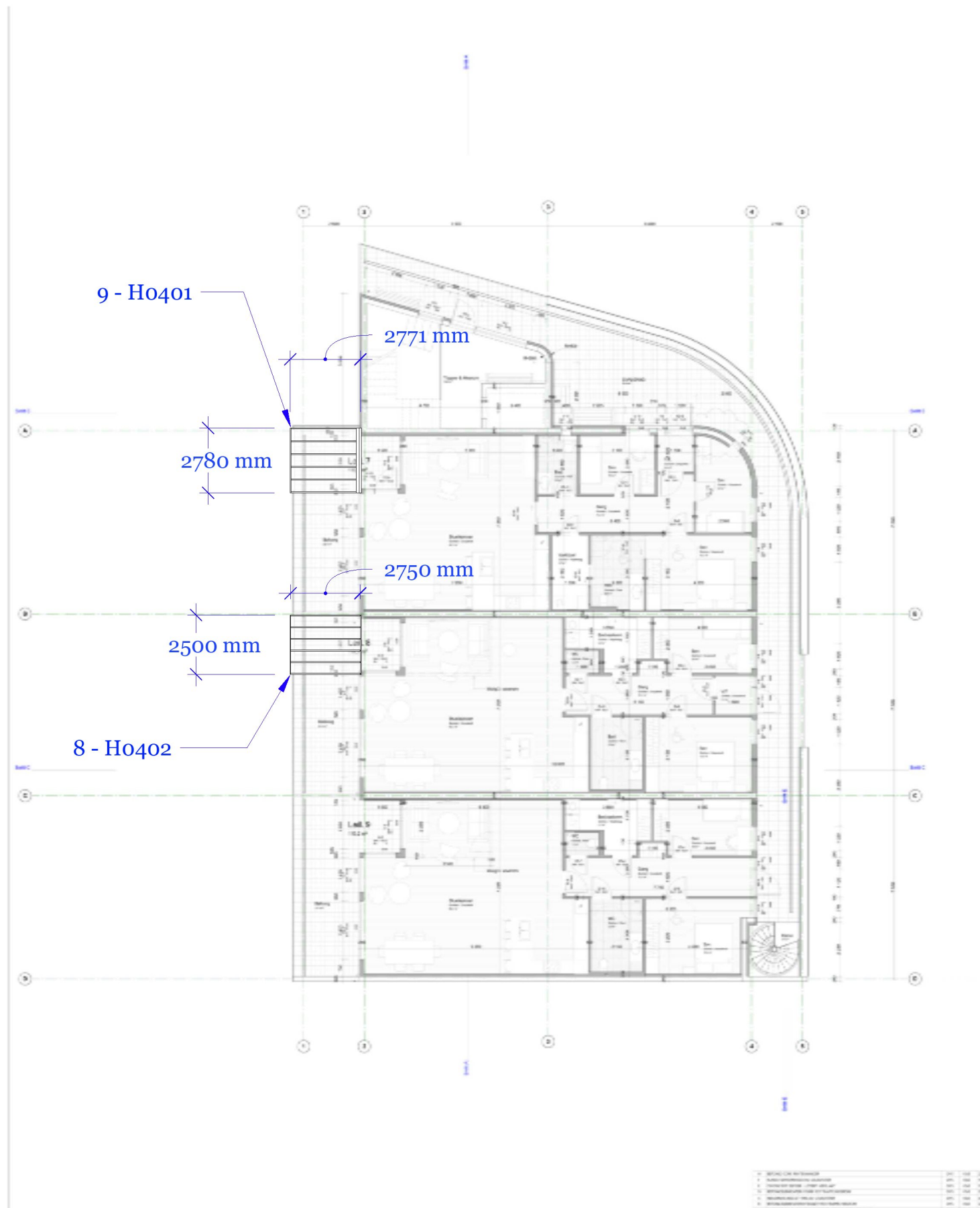

Plan	Denne tegning er G&L HGSD AS sin eiendom. Bruken av denne tegning er avtalt med mottaker av tegning.	15/465	Prosjekt: 8311/8312	Revisjon	
			Ark St: A3	MM/DD/YY	Bemerkning
			Tegnet av: Dagfinn Hagen	1	---/---/---
			Målestokk: 1:200	2	---/---/---
				3	---/---/---
				4	---/---/---
				5	---/---/---