

# MARKSLAGSKART

## DETALJ

Gnr/Bnr : 22/32, 41 - Nydyrking

Dato : 11.03.2013

Målestokk: 1:1250

KARMØY KOMMUNE  
FORVALTNINGSAVDELINGEN



NB: Kartet kan inneholde feil,  
noen grenser er usikre.

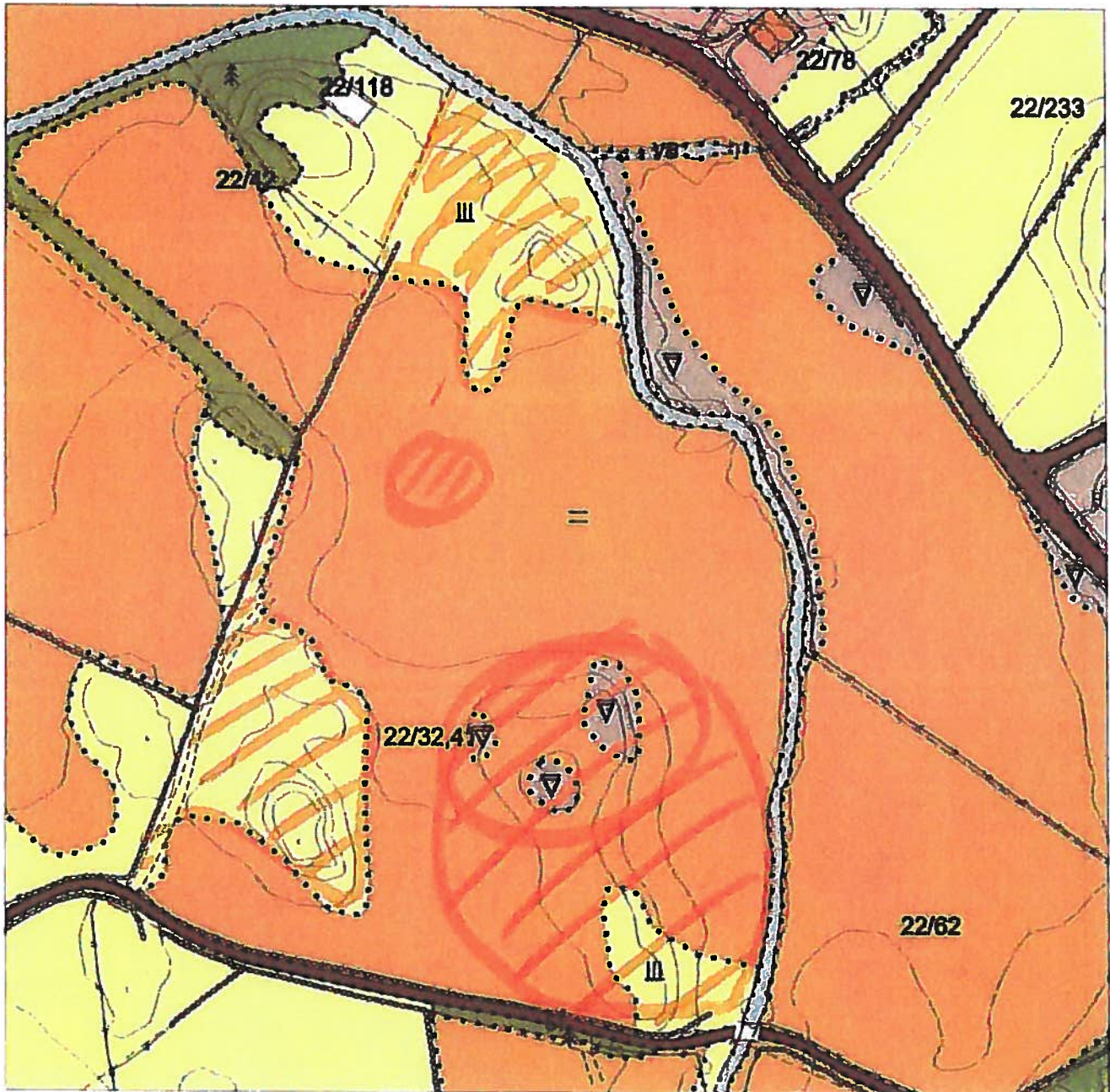

### Tegnforklaring:

Eiendomsgrense målt



Eiendomsgrense usikker



Bonitetsgrense



Bebyggd



Fulldyrka jord



Overflatedyrka jord



Innmarksbeite



Skog

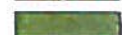

Åpen fastmark



Myr



→ Gjernes om del fulldyrka jord  
Sprengt bort helt

Gården Stråtveit

Postboks 273

4296 Åkrehamn

Åkrehamn 08.02.13

Karmøy Kommune

Teknisk Etat

4250 Kopervik

E: post : [postmottak@karmøy.kommune.no](mailto:postmottak@karmøy.kommune.no)

**SØKNAD OM DYRKING AV TEIG 22/32.41 (SAK 13/390-2)**

Vi søker om å få ta ut fjell fra jorda, slik at vi kan drenere skikkelig og få dyrket jorda 100%.

Grunnen til at vi må dyrke jorda på nytt, er at teigen aldri har vært pløyd. Jorda er nå helt ødelagt med kaktus og siv / hemula. Vi har gjort forsøk på å pløye jorda, men det er for grunt og for mye grunnfjell.

I dag er 60% dyrket. Vi ønsker å dyrke 100% av teigen. Vi må i den forbindelse ta ut alt vann som samler seg i fjellommer og som ikke renner i bekken. Dette vannet er den største årsaken til alt sivet som vokser og ødelegger jorden.

Vi vil drenere ut med rør og stein, deretter planere alt og restaurere den gamle kjerreveien som går gjennom teigen. Dette vil også bedre fremkomsten til de andre teigene som ligger lengre inne i forhold til vår teig.

Vi vil også forsterke elvesteinene som grenser inn mot 22 / 23.41. Det er ganske stor påkjenning på dette stykket om vinteren, og vannet flommer ut over jorde ved høyt vann. Dette vil bli betydelig bedre når vi får heve og forsterke steinstøtten.

Med vennlig hilsen

Gården Stråtveit

Bjørn Olav Stråtveit  
v/ Bjørn Olav Stråtveit.

Vedlegg : 1 side kart