

Terrengsnitt Sør
1 : 200

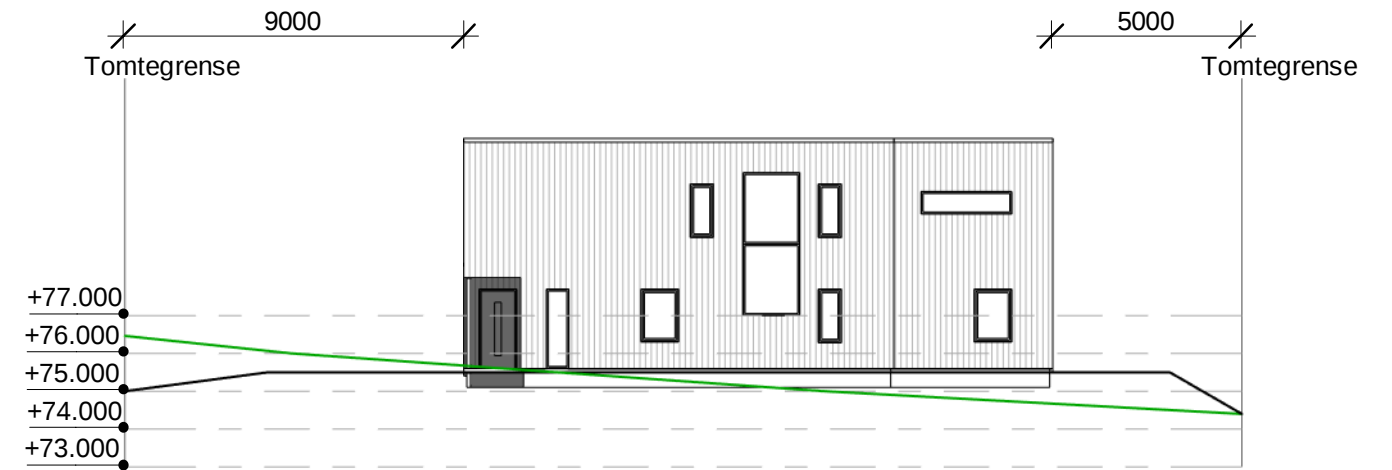

Terrengsnitt Øst
1 : 200

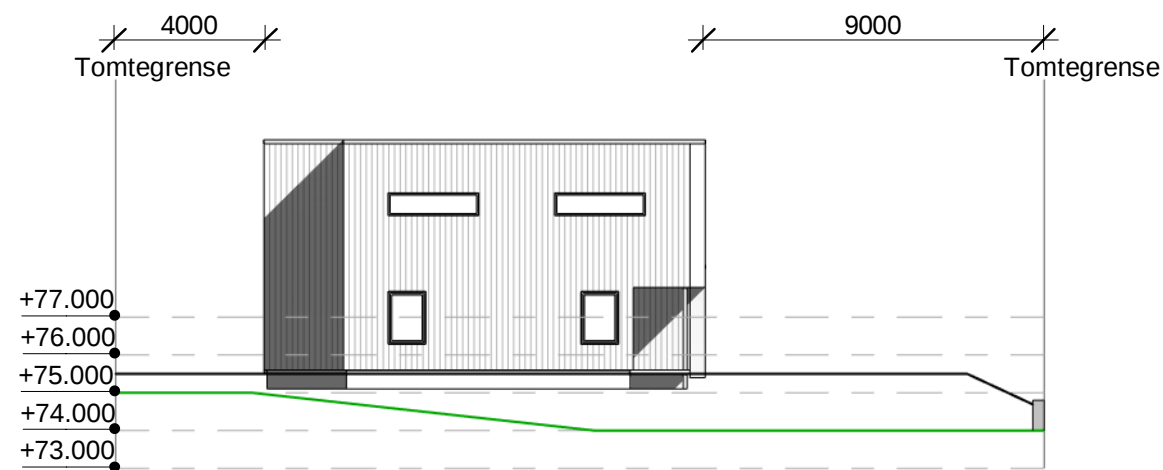

Terrengsnitt Nord
1 : 200

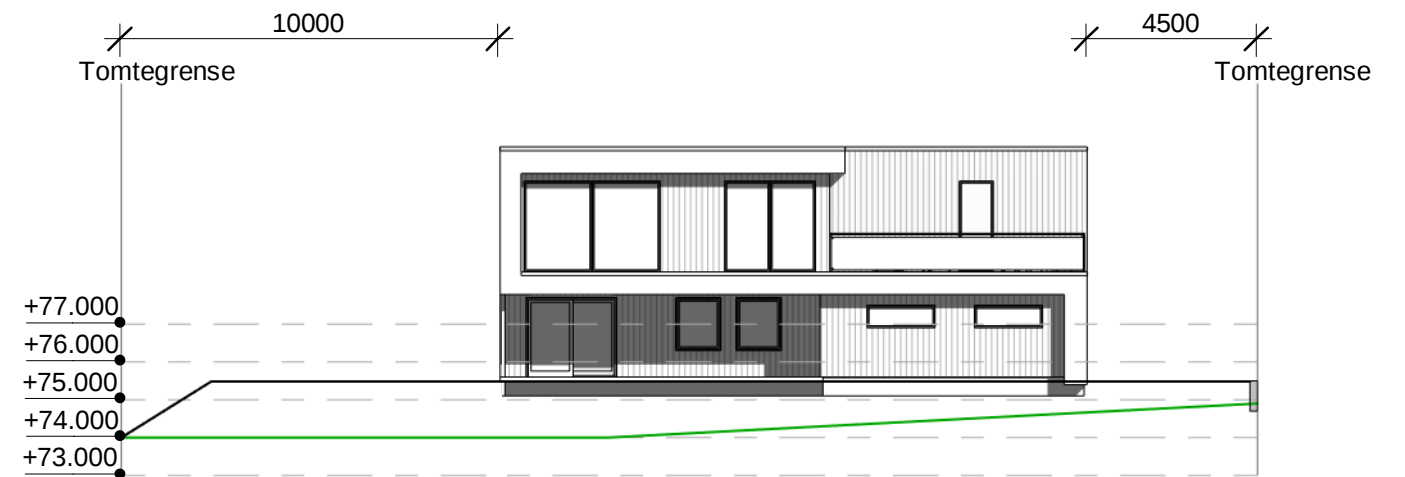

Terrengsnitt Vest
1 : 200

— Nytt terreng

— Eksisterende terreng

Topp gulv
Kote 75.6

| Rev. | Revisjonen gjelder | | Utført | Kontr. | Dato |
|------|---|---|-------------------------------|-------------|-------------|
| |  Garvik Prosjekt AS Vestheimvegen 15 4250 Kopervik Tlf: 52844750 www.garvikgruppen.no | Tiltakshaver. | Målestokk 1 : 200 | Dato | 13/10/22 |
| | | Andreas og Maria Voraa | | Tegnet | TE |
| | | Prosjektnavn. | Prosjekt nr. 112022 | Kontr. | GG |
| | | Villa Voraa | | Tegning nr. | A106 |
| | | Prosjektadresse. | Gnr / Bnr. | | |
| | | 149/518 - Karmøy | | | |
| | | Tegning. | | | |
| | | Terrengsnitt | | | |
| | | Tegningen må hverken, helt eller delvis benyttes av tiltak som ikke Garvikgruppen medvirker i | | | |