

Fra: Åslaug Nyhamn <aslaug@kvala.no>

Sendt: 27.09.2022 10:31:35

Til: Sentralarkivet <postmottak@karmoy.kommune.no>

Kopi: Govert Edvar Grindhaug <gogr@karmoy.kommune.no>, kristian.vea@ostensjo.no

Emne: Vea Sjø terrasse - tilleggsopplysninger

Hei

Vi viser til tilbakemelding om mangler i innsendt planinitiativ for Vea sjø terrasse, hvor dere ber om illustrasjoner som viser hvor bebyggelsen skal ha sin adkomst. Vedlagt planinitiativet lå også skisser for ny bebyggelse utarbeidet av LJB arkitekter, der det er vist adkomst fra Skippervegen til parkeringskjeller under boligene. Etter nærmere vurdering i forbindelse med utarbeidelse av planinitiativet ser vi det som mer hensiktsmessig med felles adkomst fra Slettavikvegen, som vist i utsnittet under.

Illustrasjonene som lå vedlagt planinitiativet er et skisseutkast i tidlig fase. Det er naturlig at det vil komme endringer og nye løsninger som en del av planprosessen. Skissene viser hva intensjonen med planarbeidet er og hva forslagsstiller ønsker å oppnå, mer enn detaljene i prosjektet.

Vi håper dette gav tilstrekkelig informasjon, og at det kan holdes oppstartsmøte i saken.

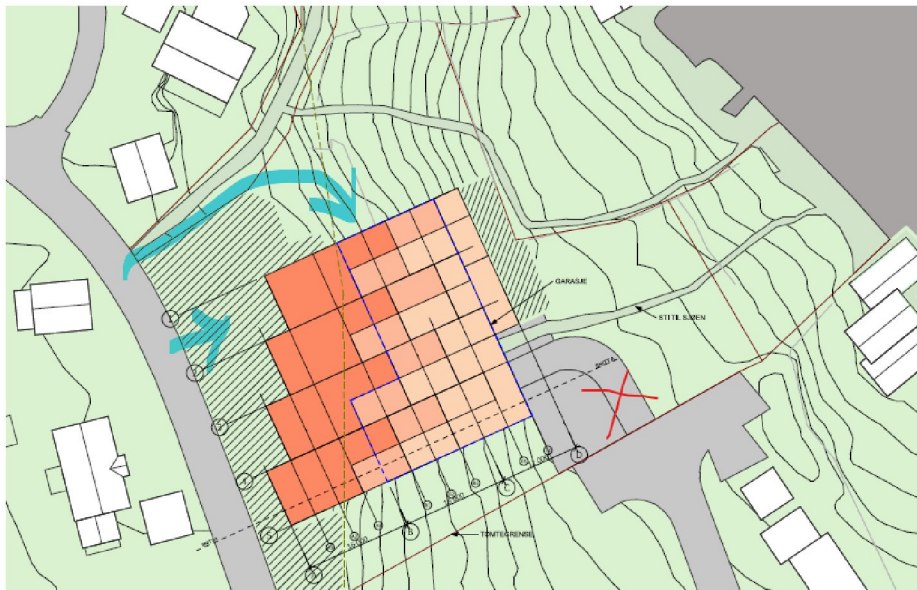

Med vennlig hilsen,

Åslaug Nyhamn
Landskapsarkitekt / arealplanlegger
M: +47 911 57 234

Kvala Arkitekter

S: +47 52 84 23 23 | kvala.no

A: Vestheimvegen 49, 4250 Kopervik

