

Terrengsnitt Sør
1 : 200

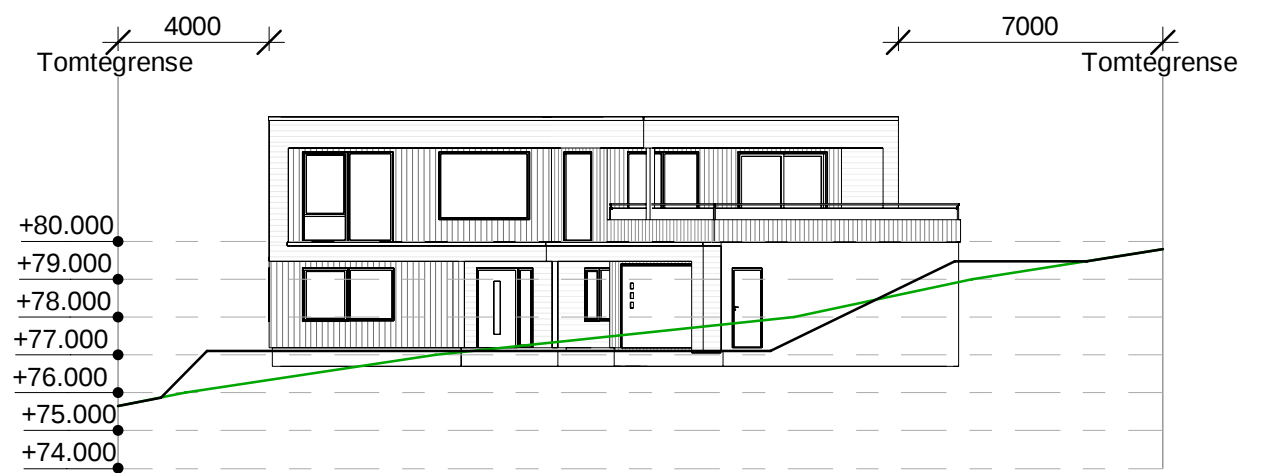

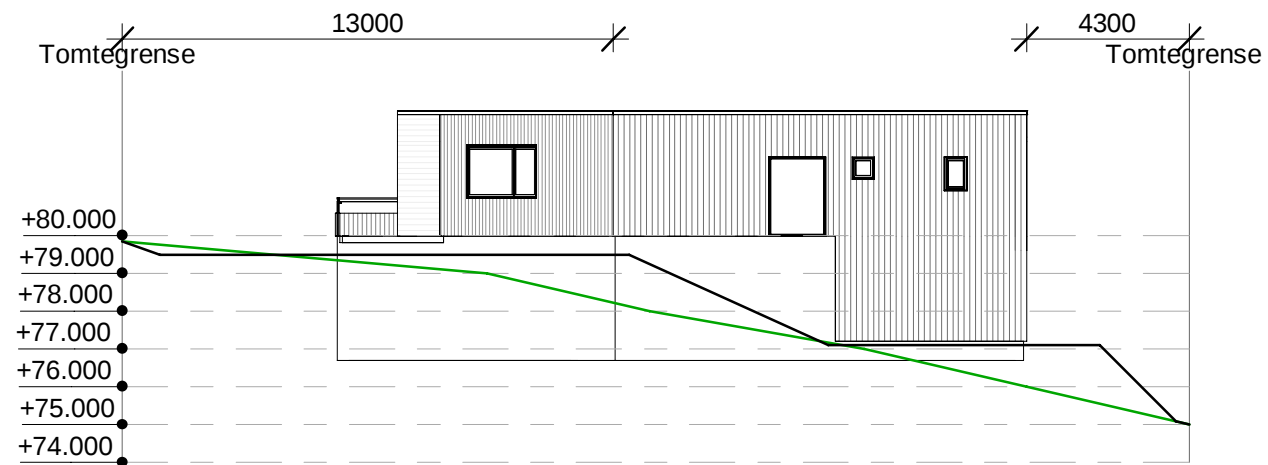

Terrengsnitt Nord-Vest
1 : 200

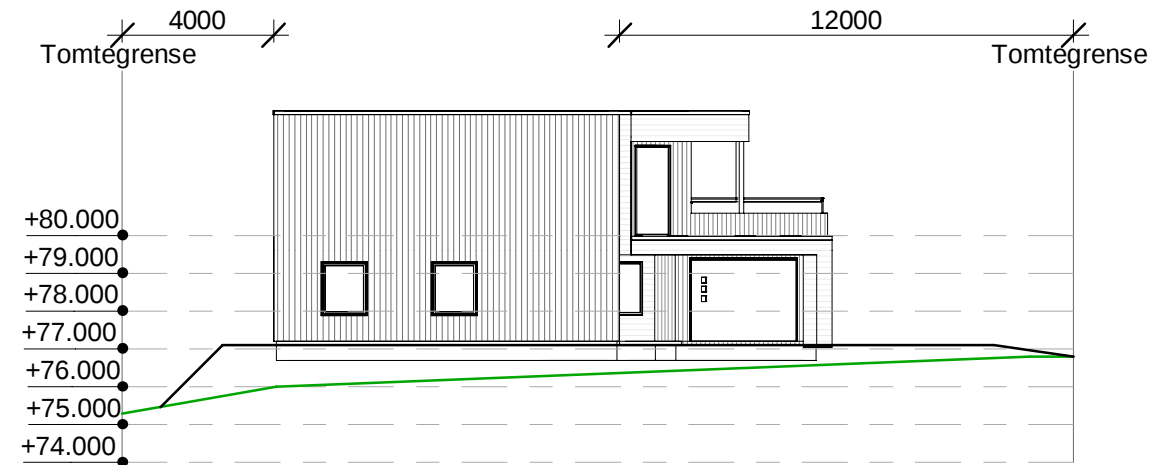

Terrengsnitt Sør-Øst
1 : 200



Terrengsnitt Nord-Øst
1 : 200

 Eksisterende terreng
 Nytt terreng

Topp gulv
Kote 77.200

B	Revidert terrengsnitt	TE	BAH	081122
A	Revidert etter kontrakt	TE	MJ	280922
Rev.	Revisjonen gjelder	Utført	Kontr.	Dato
 Garvik Prosjekt AS Vestheimvegen 15 4250 Kopervik Tlf: 52844750 www.garvikgruppen.no	Tiltakshaver.	Målestokk 1 : 200	Dato	13/10/22
	J. Gustavsen og V. Thomsen		Tegnet	TE
	Prosjektnavn.	Prosjekt nr. 192022	Kontr.	GG
	Villa Gustavsen/Thomsen		Tegning nr.	A106
Prosjektadresse.	149/515 - Karmøy	Gnr / Bnr.		Rev. B
Tegning.	Terrengsnitt 1	Tegningen må hverken, helt eller delvis benyttes av tiltak som ikke Garvikgruppen medvirker i		