

Erklæring om avstand (nabosamtykke)

(Vedlegg til søknad)

Vedrørende eiendommen (naboeiendom):

Gnr. 148	Bnr. 454	Festenr.	Seksjonsnr.
-------------	-------------	----------	-------------

Adresse (naboeiendom)
Stendervegen 1

Eier/fester (av naboeiendom)
Signe Torhild Hetland

Eier/fester (av naboeiendom)
Gunnar Sande

(tiltak f.eks. bolighus, tilbygg, garasje, bod, lagerbygning etc.)

Undertegnede gir samtykke til at

Tilbygg, altan

blir ført opp med minsteavstand

1

meter fra felles grense

mellom min eiendom gnr.

148

, bnr.

454

og

eiendommen gnr.

148

, bnr.

435

tilhørende:

Leif Gunnar Aarekol & Tove Helen Aase

(tiltakshaver)

Alt. 1

Jeg er kjent med at jeg fraskriver meg retten til å før opp tiltak på min eiendom nærmere ovennevnte tiltak enn det som er fastsett i loven, om avstand mellom tiltak. Jeg gir med dette erklæring om at ovennevnte eiendom får tillatelse til å plassere tiltaket ___ m fra eiendomsgrense mot min eiendom, jf. plan- og bygningsloven § 29-4. Denne erklæringen kan tinglyses som heftelse på min eiendom.

Alt. 2

Vilkåret for mitt samtykke er at tiltaket på naboeiendommen blir utført brannteknisk på en slik måte at det ikke får konsekvenser for min rett til å føre opp tiltak på min eiendom etter gjeldende plan- og bygningslov med forskrifter. Jeg gir med dette erklæring om at ovennevnte eiendom får tillatelse til å plassere tiltaket 1 m fra eiendomsgrense mot min eiendom, jf. plan- og bygningsloven § 29-4. Denne erklæringen kan tinglyses som heftelse på min eiendom.

Denne erklæringen er i samsvar med plan- og bygningsloven § 29-4, og kan tinglyses som heftelse på min eiendom gnr. 148 , bnr. 454

Sted:

Haugesund

Dato:

20/11-22

Signatur:

Gunnar Sande

GUNNAR SANDE

Signatur:

for Signe Hetland

SIGNE HETLAND

eier(e)/fester(e) av gnr.

148

og bnr.

454

Plan- og bygningsloven

§ 29-4. Byggverkets plassering, høyde og avstand fra nabogrense

Byggverkets plassering, herunder høydeplassering, og byggverkets høyde skal godkjennes av kommunen. Kommunen skal påse at veglovas bestemmelser om byggegrense og friskt blir fulgt. Bygning med gesimshøyde over 8 meter og mønehøyde over 9 meter kan bare føres opp hvor det har hjemmel i plan etter kapittel 11 eller 12.

Hvis ikke annet er bestemt i plan etter kapittel 11 eller 12, skal byggverk ha en avstand fra nabogrense som minst svarer til byggverkets halve høyde og ikke under 4 meter.

Kommunen kan godkjenne at byggverk plasseres nærmere nabogrense enn nevnt i andre ledd eller i nabogrense:

- når eier (fester) av naboeiendommen har gitt skriftlig samtykke eller
- ved oppføring av garasje, uthus og lignende mindre tiltak.

Nærmere bestemmelser, herunder regler om avstand mellom byggverk, beregningsmåten for høyde, avstand fra nabogrense og areal på bygning som nevnt i andre ledd bokstav b, gis ved forskrift.

I kraft 1 juli 2010, se § 34-3.

Tilføyd ved lov 8 mai 2009 nr. 27, endret ved lov 25 juni 2010 nr. 48.

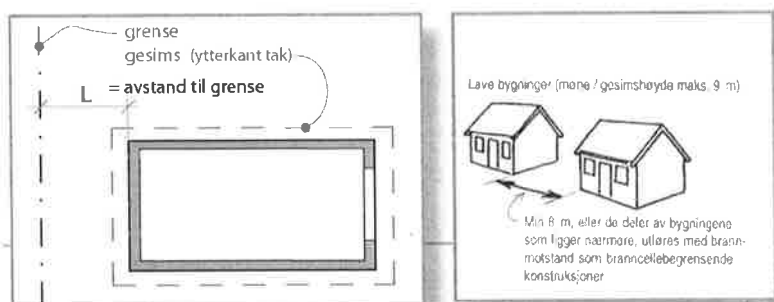

Byggteknisk forskrift, TEK 10

§ 11-6. Tiltak mot brannspredning mellom byggverk

- Brannspredning mellom byggverk skal forebygges slik at sikkerheten for personer og husdyr ivaretas, og slik at brann ikke kan føre til urimelige store økonomiske tap eller samfunnsmessige konsekvenser.
- Mellom lave byggverk skal det være minimum 8,0 m innbyrdes avstand, med mindre det er truffet tiltak for å hindre spredning av brann mellom byggverkene i løpet av den tid som kreves for rømning og redning i det andre byggverket. Bestemmelsen kommer ikke til anvendelse for lave byggverk som samlet utgjør én bruksenhet.
- Når lave byggverk oppføres med mindre avstand enn 8,0 m, skal byggverkernes samlede bruttoareal begrenses slik at en brann ikke gir urimelig store økonomiske tap, med mindre det er iverksatt andre tiltak som forebygger slike tap.
- Høye byggverk skal ha minimum 8,0 m avstand til annet byggverk, med mindre byggverket er utført slik at spredning av brann hindres gjennom et fullstendig brannforløp.
- Byggverk som, enten i seg selv eller ved virksomhet som er i dem, medfører særlig stor sannsynlighet for spredning av brann, skal prosjekteres, utføres og sikres eller plasseres slik at den særlig store sannsynligheten for brannspredning til annet byggverk reduseres til akseptabelt nivå.

Veiledning til Byggteknisk forskrift, TEK 10

§ 11-6. Tiltak mot brannspredning mellom byggverk

(2) Mellom lave byggverk skal det være minimum 8,0 m innbyrdes avstand

Til annet ledd

Med lave byggverk menes her byggverk med gesims- eller mønehøyde under 9 m. Gesims- eller mønehøyde måles på vegg som vender mot nabobyggverk.

Preaksepterte ytelser

Følgende ytelser må minst være oppfylt:

- Avstanden mellom lave byggverk kan være mindre enn 8 m når byggverkene er skilt med branncellebegrensende bygningsdel eller bygningsdeler i hvert av byggverkene, som til sammen gir samme brannmotstand.
- Byggverk i risikoklasse 1 med bruttoareal til og med 50 m² og liten eller middels brannenergi, kan plasseres nærmere byggverk i annen bruksenhet uten at det treffes særlige branntekniske tiltak. Er avstanden mindre enn 2 m mellom byggverk i ulike bruksenheter, må disse være skilt med branncellebegrensende bygningsdel eller bygningsdeler i hvert av byggverkene som til sammen gir samme brannmotstand.



Karmøy kommune

Eiendom: 148/435
Adresse: Austbøvegen 42
Utskriftsdato: 24.03.2022
Målestokk: 1:500

- Eiendomsgr. nøyaktig $\leq 10\text{ cm}$
- Eiendomsgr. middele nøyaktig $>10\text{ cm}$
- Eiendomsgr. mindre nøyaktig $>30\text{ cm}$
- Eiendomsgr. mindre nøyaktig $>200\text{ cm}$
- Eiendomsgr. lite nøyaktig $>500\text{ cm}$
- Eiendomsgr. uvisse nøyaktighet

--- Hjelpeinje veikant

--- Eiendomsgr. omtvistet

--- Hjelpeinje punktfaste

--- Hjelpeinje vannkant

--- Hjelpeinje fiktiv



UTM-32

Situasjonskart



1) Det tas forbehold om feil i kartgrunnlaget
2) Ved utskrift fra PDF-fil kan målestokken bli unøyaktig

©Norkart 2022

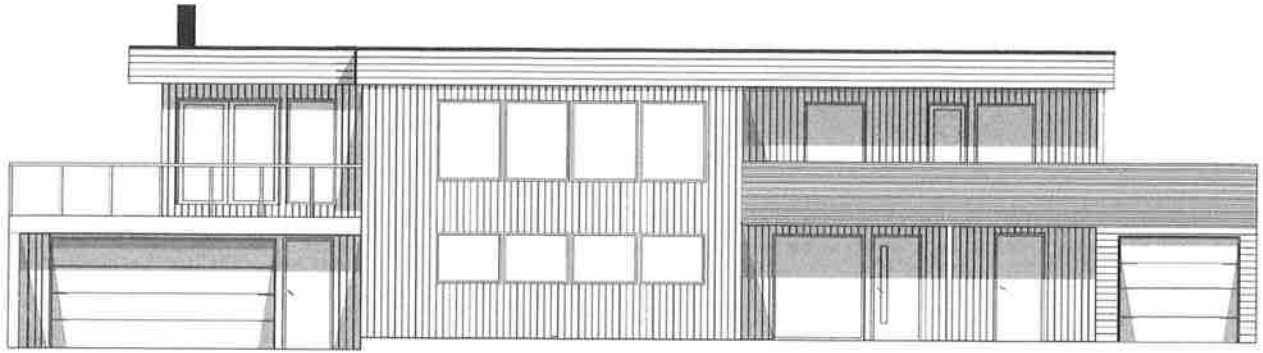

Vest

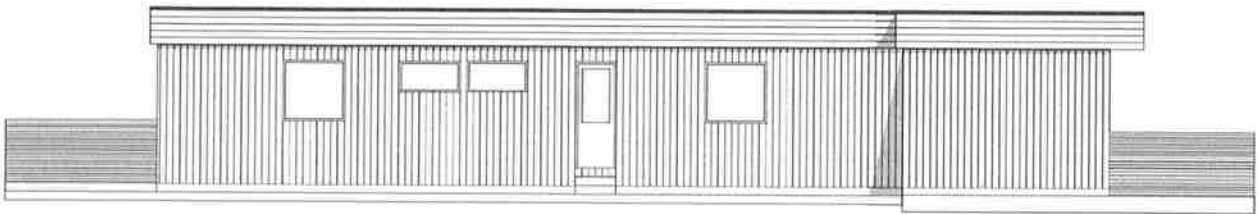

Øst

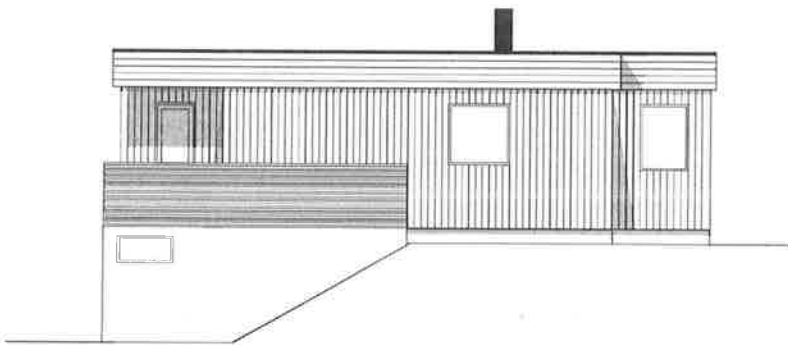

Sør

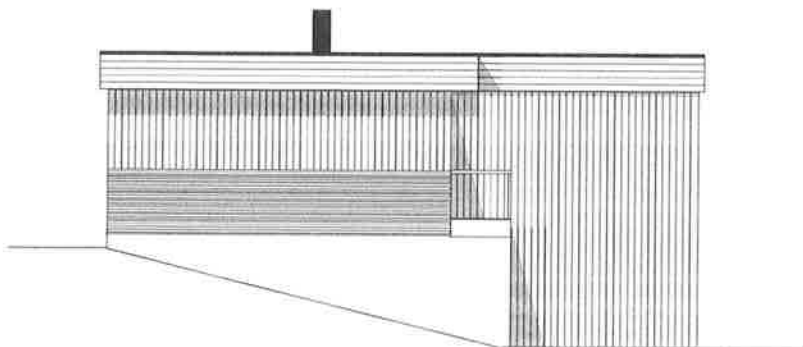

Nord

Fasadetegninger Etter		Vedlegg E	
Tove Aarekoll		Tegning nr 3	
Austbøvegen 42		Gnr	Bnr
		148	435
17.11.2022	1:100		
FS			

Denne tegningen er vår eiendom, og må ikke urettmessig brukes eller etterlignes Jfr. til loven om åndsverk av 1961.