

Blått areal overtas av gnr.83, bnr.5

0 100 200 300m
Målestokk 1: 10000 ved A4 utskrift
Utskriftsdato: 20.01.2022 08:15
Eiendomsdata verifisert: 20.01.2022 08:07

GÅRDSKART 1149-83/15/0
Tilknyttede grunneiendommer:
83/15/0-83/17/0-83/175/0



Markslag (AR5) 7 klasser
TEGNFORKLARING

	Fulldyrka jord
	Overflatedyrka jord
	Innmarksbeite
	Produktiv skog *
	Annet markslag
	Bebyggd, samf., vann, bre
	Ikke kartlagt
	Sum

AREALTALL (DEKAR)	
59.8	
17.1	
91.6	168.5
26.4	26.4
308.9	
8.1	317.0
0.0	0.0
511.9	511.9

* Produktiv skog er skog på fastmark og myr med skogbonitet lav eller bedre.

Kartet viser valgt type gårdskart for eiendommen man har søkt på. I tillegg vises bakgrunnskart for gjenkjennelse. Arealstatistikken viser arealer i dekar for alle teiger på eiendommen. Det kan forekomme avrundingsforskjeller i arealtallene.

Ajourføringsbehov meldes til kommunen.

- Arealressursgrenser
- Eiendoms grenser
- Driftssenterpunkt

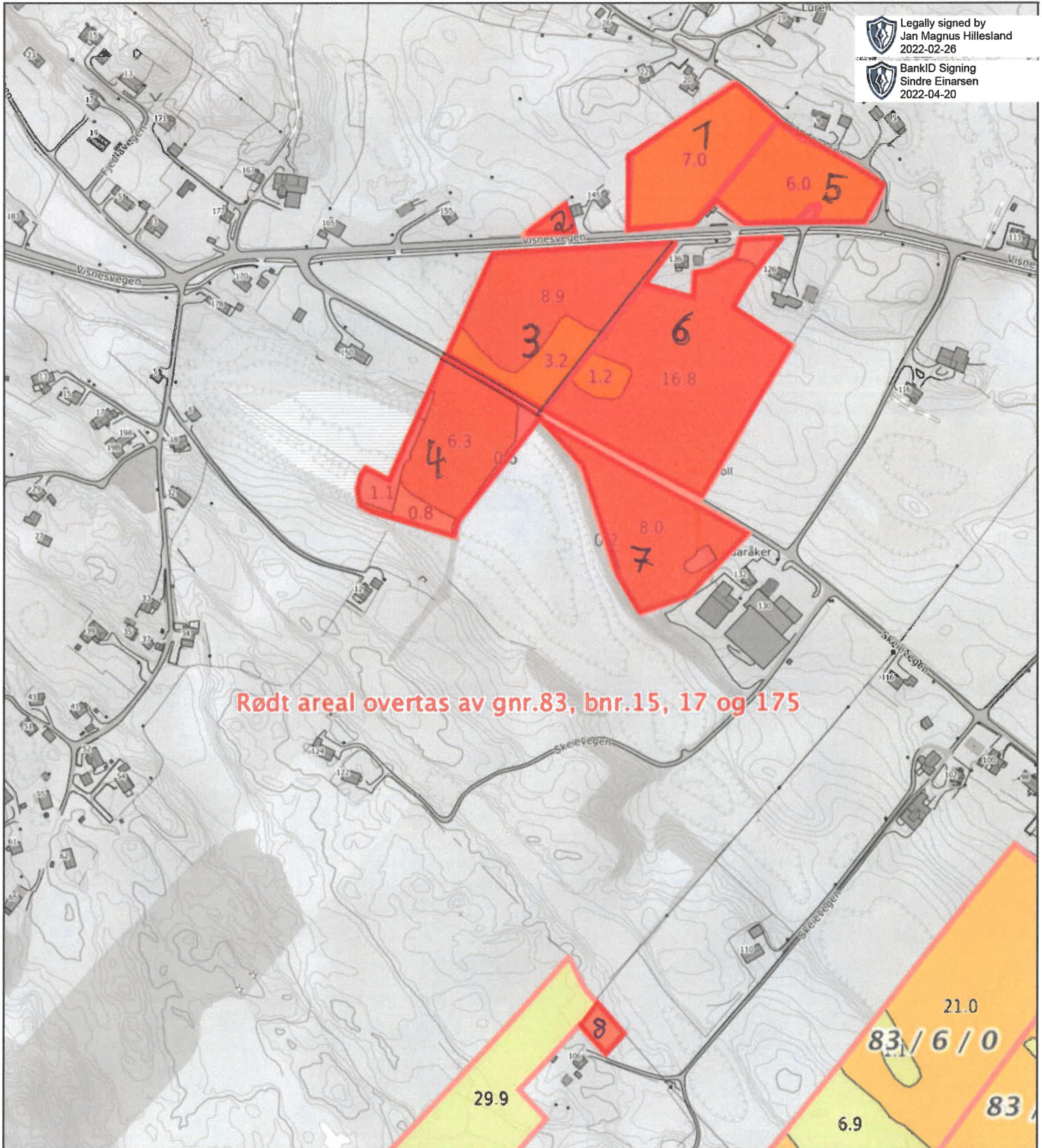

Rødt areal overtas av gnr.83, bnr.15, 17 og 175

0 20 40 60m
Målestokk 1: 4000 ved A4 utskrift
Utskriftsdato: 13.01.2022 10:59
Eiendomsdata verifisert: 13.01.2022 10:52

GÅRDSKART 1149-83/12/0
Tilknyttede grunneiendommer:
82/12/0-83/5/0-83/6/0 m.fl.

Markslag (AR5) 7 klasser
TEGNFORKLARING

	Fulldyrka jord	300.9	
	Overflatedyrka jord	40.3	
	Innmarksbeite	260.5	601.7
	Produktiv skog *	101.5	101.5
	Annet markslag	82.0	
	Bebygdt, samf., vann, bre	36.1	118.1
	Ikke kartlagt	0.0	0.0
	Sum	821.3	821.3

AREALTALL (DEKAR)

	300.9	
	40.3	
	260.5	601.7
	101.5	101.5
	82.0	
	36.1	118.1
	0.0	0.0
	821.3	821.3

* Produktiv skog er skog på fastmark og myr med skogbonitet lav eller bedre.

Kartet viser valgt type gårdskart for eiendommen man har søkt på. I tillegg vises bakgrunnskart for gjenkjenning. Arealstatistikken viser arealer i dekar for alle teiger på eiendommen. Det kan forekomme avrundingsforskjeller i arealtallene.

Ajourføringsbehov meldes til kommunen.

- Arealressursgrenser
- Eiendomsgrenser
- Driftssenterpunkt