

**Situasjonskart ved orientering
om oppmåling/retting
av eiendomsgrenser
til ikke møtt part**

Dato : 25.11.2022
Gnr/Bnr: 12/140
Skrevet ut av:
Rune Kjærland
22/8435

KARMØY KOMMUNE
SEKTOR AREAL OG BYGGESAK
Kart- og oppmålingskontoret

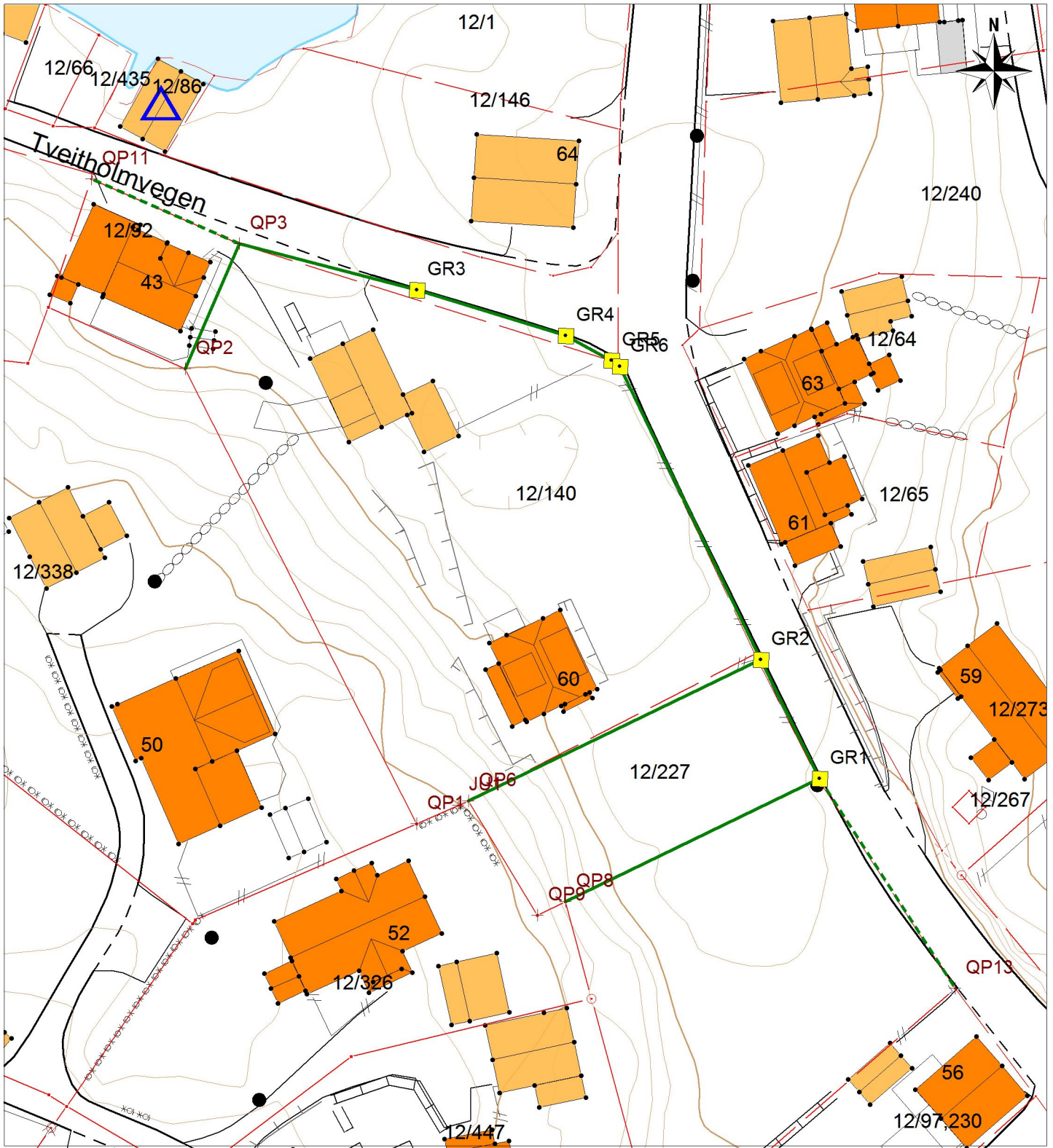

Tegnforklaring:

Målestokk: 1:600

0 5 10 15 20 25 m

Datum: Euref 89/UTM 32

Eiendomsgrense målt	
Eiendomsgrense usikker, ikke målt	
Grenselinjer som erstattes	
Rettet grenselinje, ikke målt	
Oppmålt grenselinje	

Bygg -takflate	
Vegkant	
Høydekurve	

NB: Kartet kan
inneholde feil,
noen grenser er
usikre.