

Lokaliseringsfigur mulighetsstudie, alt. 3c

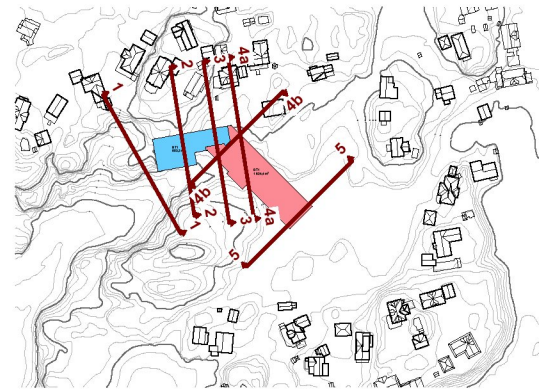

Lokaliseringsfigur SPINN

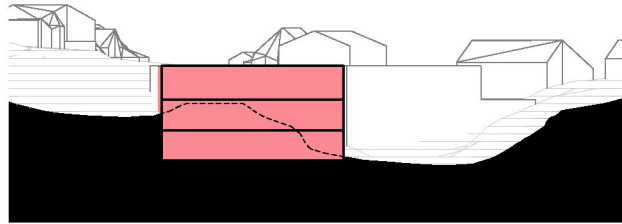

Snitt 1
2 etasjer har ikke tilgang til dagslys i fasade mot nord, dyp bygningskropp, store terrenginngrep

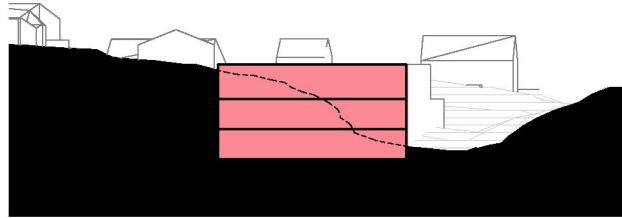

Snitt 2
3 etasjer har ikke tilgang til dagslys i fasade mot nord, dyp bygningskropp, massive terrenginngrep

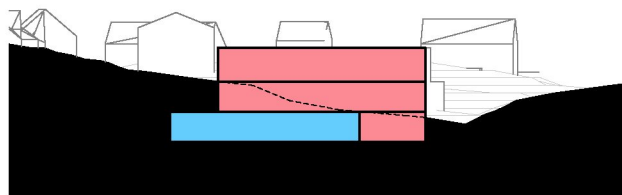

Snitt 3
Idrettsfunksjoner er helt nedgravd og 1 etasje har ikke tilgang til dagslys i fasade i både nord og sør, dyp bygningskropp, store terrenginngrep

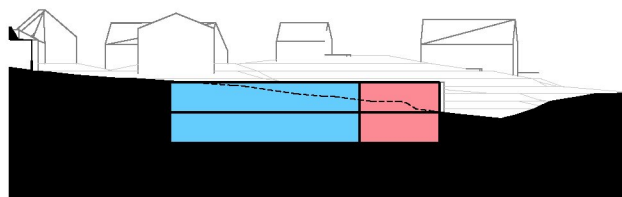

Snitt 4a
Hele idrettshallen er nedgravd og 1 etasje uten tilgang til dagslys på sørfasaden, dyp bygningskropp, store terrenginngrep

NB: snittene viser eksisterende terreng. Store terrenginngrep må til for å få tilstrekkelig tilgang til dagslys for alle relevante arealene. Det blir vanskelig å tilfredstille krav om utsyn ved å lage dype grøfter rundt hele bygget. Dyp bygningskropp betyr at stort sett alle fasader må ligge over bakken, da "mørke arealer" legges til innviden av bygget.

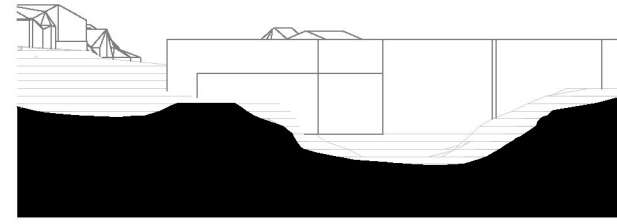

Snitt 1
bygget er flyttet lenger nor for å unngå å grave seg inn i de bratteste partiene

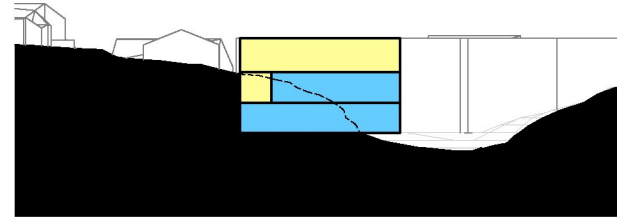

Snitt 2
idrettshall, lager og teknisk rom ligger uten tilgang til dagslys på en side, moderate terrenginngrep men ingen pga. dagslys

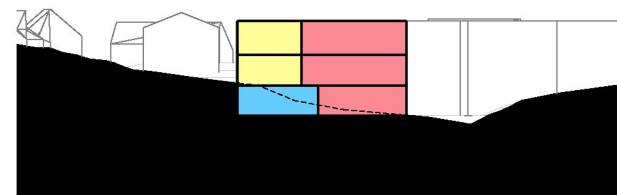

Snitt 3
garderober ligger uten tilgang til dagslys, mindre terrenginngrep, men ingen pga. dagslys



Snitt 4b
teknisk rom og lager ligger uten tilgang til dagslys, mindre terrenginngrep, ingen pga. dagslys

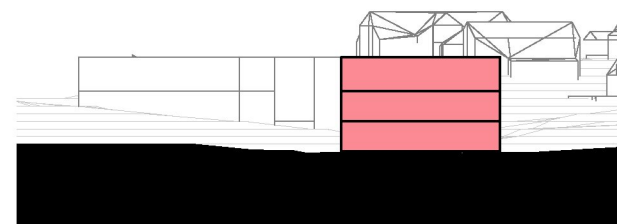

Snitt 5
klasseromsfløy i sør har fullt dagslys fra øst og vest, ingen terrenginngrep

Perspektiver

Mulighetsstudie,
alt. 3c, Norconsult

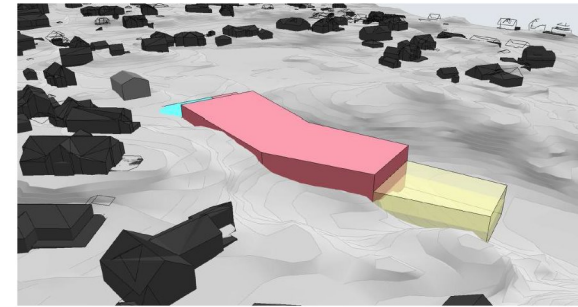

Perspektiv fra nord-vest

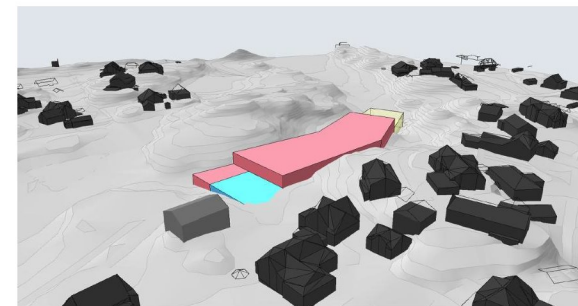

Perspektiv fra nord-øst

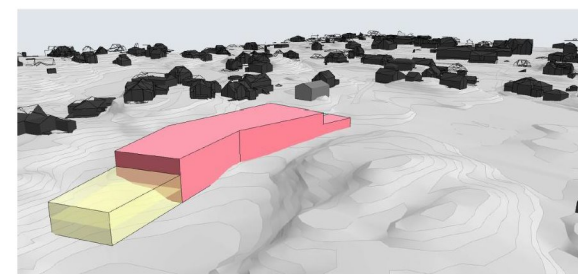

Perspektiv fra sør-vest

Perspektivene viser tydelig nærmest total mangel på tilgang til dagslys fra nord samt 1 etasje fra sør. Store deler av bygningsmassen ligger under terreng.

SPINN

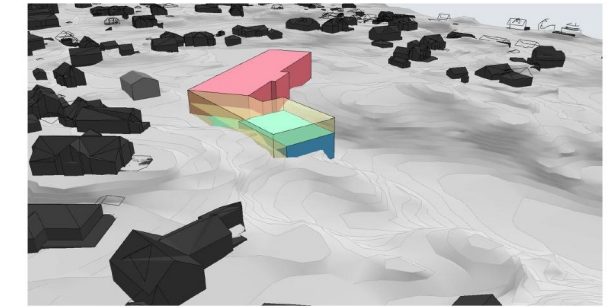

Perspektiv fra nord-vest

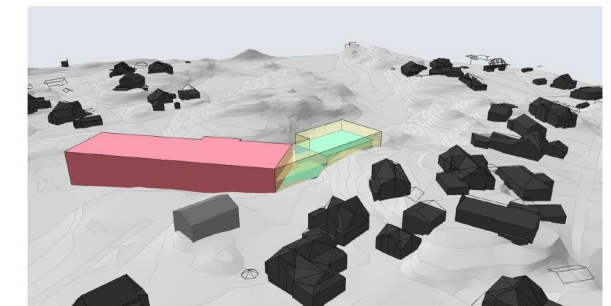

Perspektiv fra nord-øst

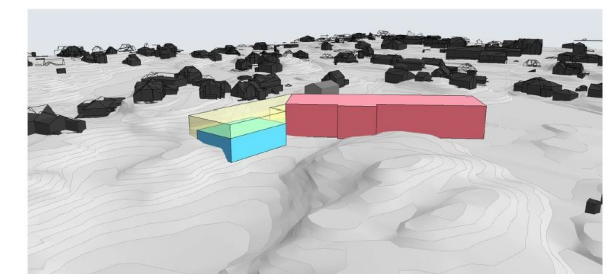

Perspektiv fra sør-vest

Hele skolefløyen har tilgang til dagslys, "mørke arealer" legges inn mot terreng, mindre terrengtilpasninger, idrettshall har tilgang fra bakkeplan og mulighet for dagslys fra alle sidene.

Legende

- Skole (Trinnområder, spesialrom, SFO, personalarealer, renhold/drift/støttefunksjoner)
- Idrettshall inkl. garderobes og støttefunksjoner
- Mulig utvidelse (byggetrinn 2)

Godkjent/dato:		Kontroll prosjekt/dato:		Kontroll utførende/dato:	
Prosjektnr.:	Fase:	Fag:	Tegningsdato:		
2125	Anbudsgrunnlag	ARK	01.11.2022		

Veavågen skole

Gnr/Bnr 4/315, 4/12, 4/13, 4/84 og 3/439

Tegningsnr.:		Tegningsnavn:		Rev.:	
		Sammenligning tilgang til dagslys			
Tegnet av:	Kontroll:	Målestokk:	Ark:		
		1:1000, 1:5000	A3		

Tiltakshaver:

Karmøy kommune

Statsråd Vinjes gate 25 Kopervik 4250

Firma:



Oslo 0151, Rådhusgata 4
+47 472 80 770 | post@spinnark.no

Tromsø 9008, Søndre Tollbodgate 17
+47 971 73 249 | nord@spinnark.no

Stavanger 4014, Badehusgata 33
+47 411 89 292 | vest@spinnark.no

Entreprenør: