

GRUNNPLAN

HOVEDPLAN

\* FORSAMLING/KAFEDRIET (KIOSK)

BRUKSLENDING

GRUNNPLAN

29/11-2022. (REF. SAKNR)

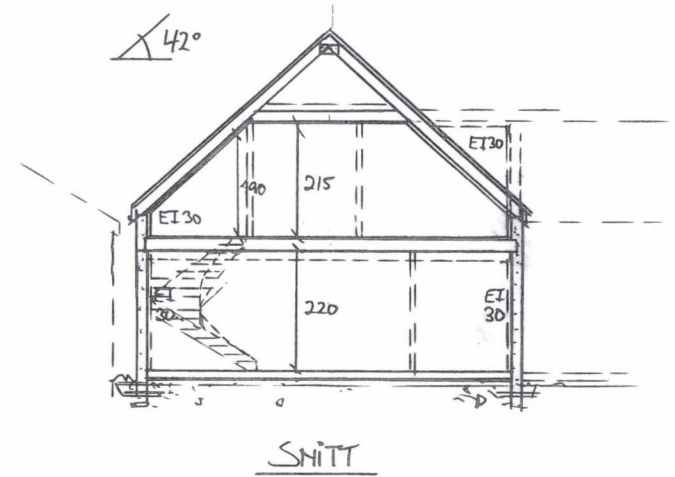

\* REV. 29.11.22 - BRUKSLENDING GRUNNPLAN

REV. 10.06.21 - KJØKKEN PÅ GRUNNPLAN

BYA- bebygd areal =  $97,9 \text{ m}^2$

BTA- bruttoareal 1. etg. =  $97,9 \text{ m}^2$

BTA- bruttoareal 2. etg. =  $100,4 \text{ m}^2$

Sum =  $198,3 \text{ m}^2$

BRA- bruksareal 1. etg. =  $89,7 \text{ m}^2$

BRA- bruksareal 2. etg. =  $60,7 \text{ m}^2$

Sum =  $150,4 \text{ m}^2$

Dato	Konst/Tegnet	Godkjent	Målestokk	Gnr:
24.01.16	AK		1:100	22
				Bnr: 152
KARL S. OG BORGHILD L. TUNNESEN				FRITIDSBOLIG
SORE FJELLINGSROVE 167 4274 STOL				
Tegn. nr.	E1	PLAN/SNITT	I.K. Gabrielsen TEKNISK TEGNING & MONTERING Tlf. 472 54 572	