

Exaktkapad limträstomme dimensionerad för kanalplasttak snözon 5,0.

Infästning i grund och fasad löses av kund.

Kanalplastskivor, profiler och lister kapas och anpassas av kund.

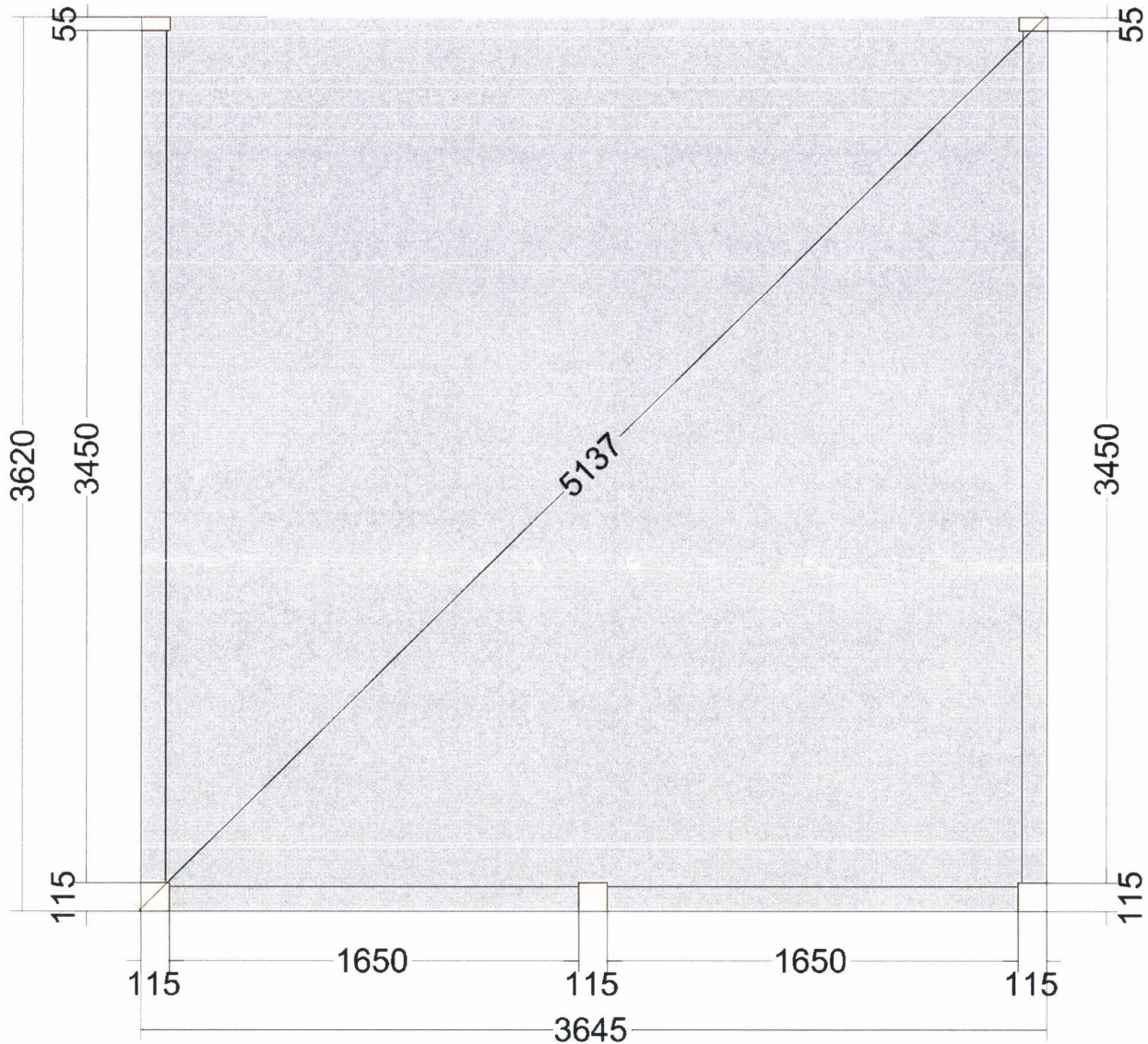

OBS! Ej skalenlig

Willab Garden AB

POSTADRESS

SE-269 21 Båstad, Sweden
SE-455 91 Munkedal, Sweden
SE-168 67 Bromma, Sweden

BESÖKSADRESS

Tomtholmsvägen, Ö Karup
Sälebyvägen 4
Ranhammarsvägen 27

TEL

0431-686 00
0524-120 80
08-634 91 70

FAX

0431-686 10
08-634 91 80

E-MAIL

info@willabgarden.se

INTERNET

www.willabgarden.se

PLUSGIRO

640 71 20-2

BANKGIRO

5008-8780

ORG.NR

556517-0981

VAT.NO

SE556517098101

Exaktkapad limträstomme dimensionerad för kanalplasttak snözon 5,0.
 Infästning i grund och fasad löses av kund.
 Kanalplastskivor, profiler och lister kapas och anpassas av kund.

OBS! Ej skalenlig!

Perspektiv

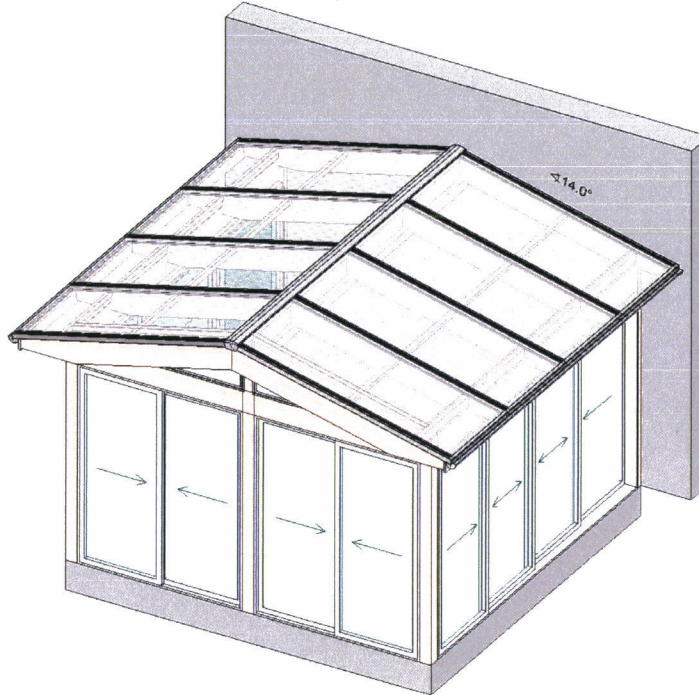

Front vy

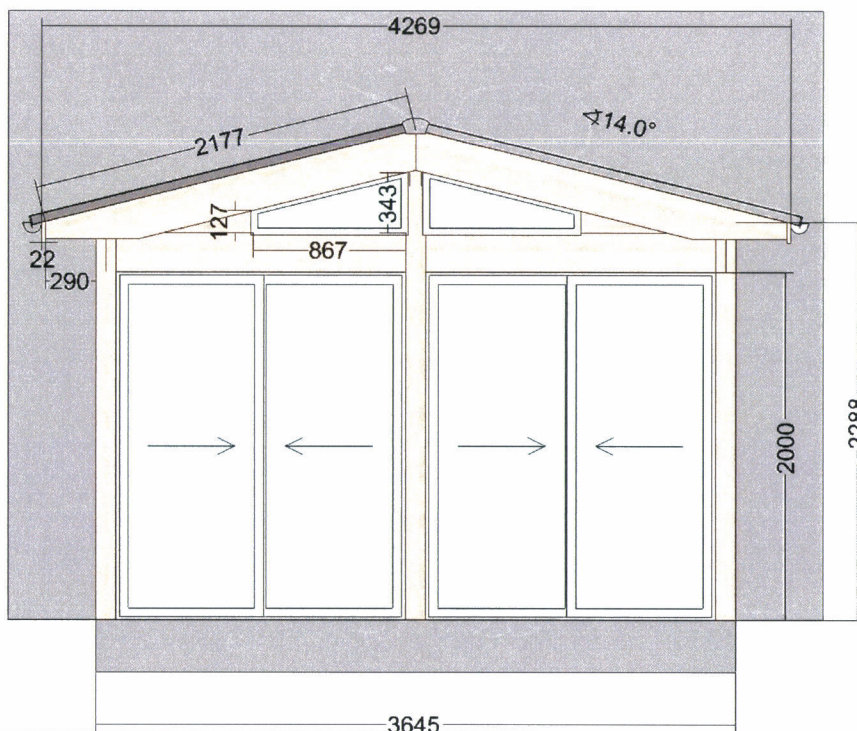

Willab Garden AB

POSTADRESS
 SE-269 21 Båstad, Sweden
 SE-455 91 Munkedal, Sweden
 SE-168 67 Bromma, Sweden

BESÖKSADRESS
 Tomtaholmsvägen, Ö Karup
 Sätebyvägen 4
 Ranhammarsvägen 27

TEL
 0431-686 00
 0524-120 80
 08-634 91 70

FAX
 0431-686 10
 08-634 91 80

E-MAIL
 info@willabgarden.se
INTERNET
 www.willabgarden.se

PLUSGIRO
 640 71 20-2
BANKGIRO
 5008-8780

ORG.NR
 556517-0981
VAT.NO
 SE556517098101

Vy från höger

Höjd i bakkant exkl. tak

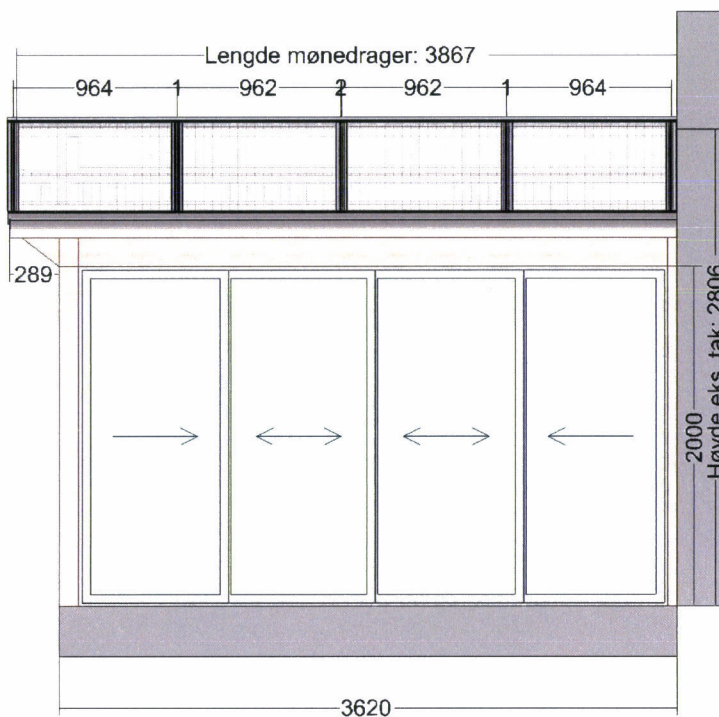

Vy från vänster



Willab Garden AB

POSTADRESS

SE-269 21 Båstad, Sweden
SE-455 91 Munkedal, Sweden
SE-168 67 Bromma, Sweden

BESÖKSADRESS

Tomtaholmsvägen, Ö Karup
Sätebyvägen 4
Ranhammarsvägen 27

TEL

0431-686 00
0524-120 80
08-634 91 70

FAX

0431-686 10
08-634 91 80

E-MAIL

info@willabgarden.se

INTERNET

www.willabgarden.se

PLUSGIRO

640 71 20-2

BANKGIRO

5008-8780

ORG.NR

556517-0981

VAT.NO

SE556517098101