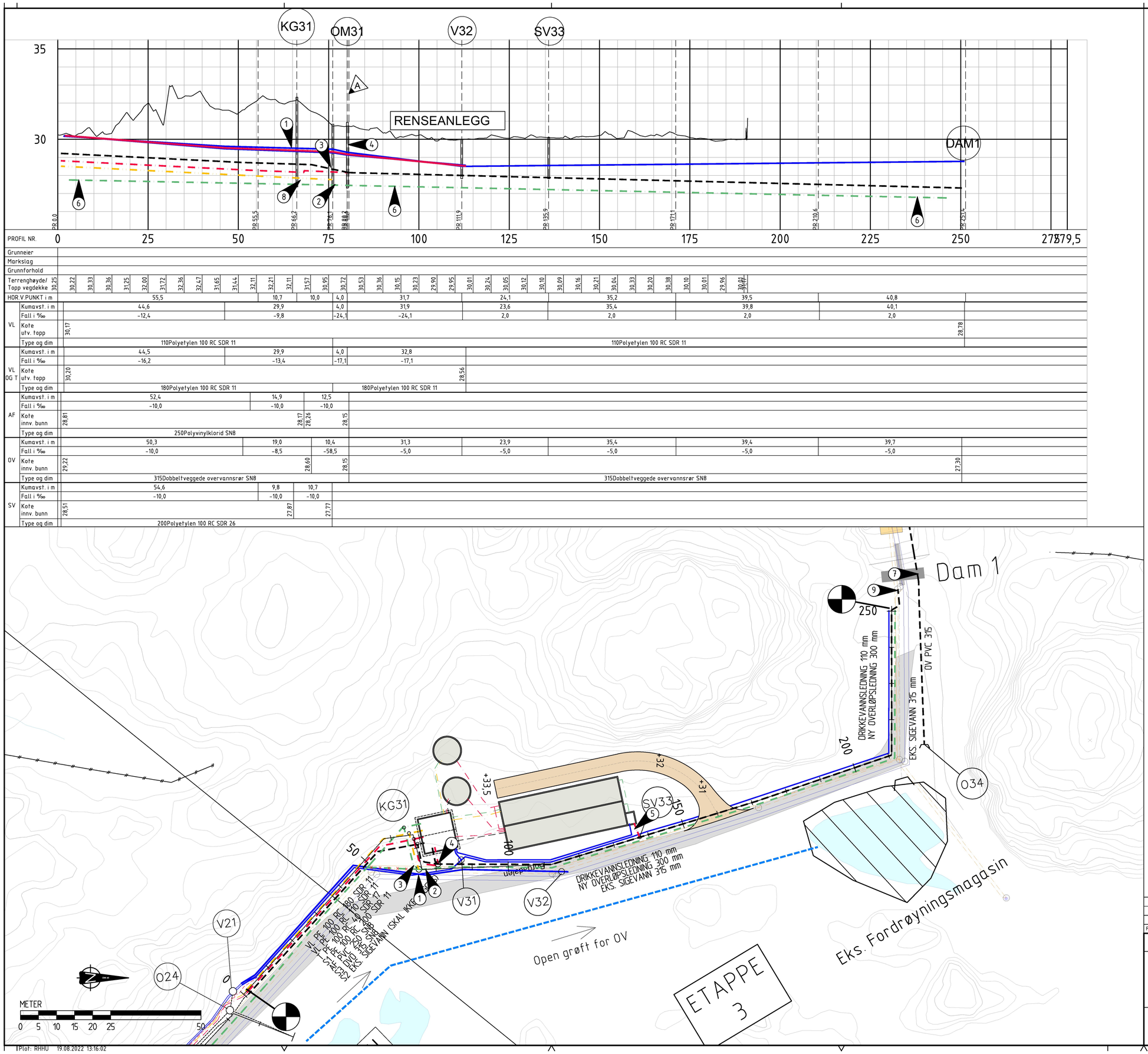

EKSISTERENDE

- VANNLEDNING
- SIGEVANN BETONG
- OVERVANNSLEDNING
- SPILLVANNSLEDNING
- RAUDRIL PVC DRENSRØR
- SAMLELEDNING PVC
- DRENSLEDNING
- GASSLEDNING
- TREKKERØR
- KUM
- SANDFANG/SLUK
- SEPTIK

PROSJEKTERT

- VANNLEDNING
- S3 SIGEVANN/OV
- S2 EKS. SIGEVANNSLEDNING
- AVLØP FELLESLEDNING
- S1 SIGEVANNSLEDNING
- DRENSLEDNING
- KUM
- SANDFANG/SLUK
- SEPTIK
- TREKKEKUM

MERKNADER:

1. VL180 krysser VL110
2. Overløp fra KG31 for S1 og S2 kobles til trase for eksisterende sigevann (S2).
3. Overløp fra ny AF og S3 kobles sammen og følger ny overløpsledning nedstrøms.
4. Omløpskum fra renseanlegg (se også egen tegning for renseanlegg B-20-01-31-01-2022 og B-40-01-31-01-2022)
5. Tilkobling ny sigevannsledning fra renseanlegg (renset SV). Kobles til OV-ledning
6. Plassering av eksisterende sigevannsledning er antatt/estimert ut fra tidligere prosjektering. Tilpassing må forventes.
7. Rørgjennomføring for Ø315 PVC i eksisterende dam. Kjernebores.
8. Overløp i KG31 for AF, S1, S2 og S3.
9. Ny overløpsledning tilkobles eksisterende kum. Se utsnitt fra gammel kum under (SP01). Eksisterende OV rør kobles fra og ny ledning bruker det da ledige løpet.

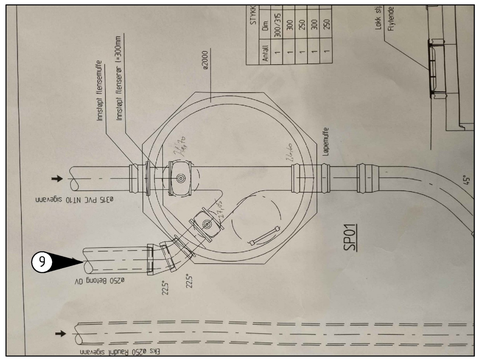

Rev.	Dato	Revideringen gjelder	Nr.	Saksb.	Sidem.k.	Oppdr.a.

Karmøy Kommune

BORGAREDALEN
SEPARERING LEDNINGER - ETAPPE 3
VA PLAN OG PROFIL

FORELØPIG
19.08.2022

Tegnet av RHHU	Saksbehandler MAGS
Sidemannskontr. MAGS	Oppdragsansvarlig ADLO
Fag VA	Målestokk 1:500 (A1)
Dato 19.08.2022	
Oppdragsnr. A221155	Status ANBUDSGRUNNLAG
Tegning nr. V-50-UH-731-31-2022	Rev.

COWI

TPlot: RHHU 19.08.2022 13:16:02