

U. Etasje

1:200

Arealberegning:

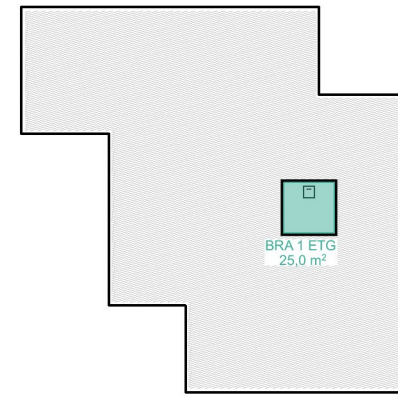

BRA kjeller (teknisk): 25m²

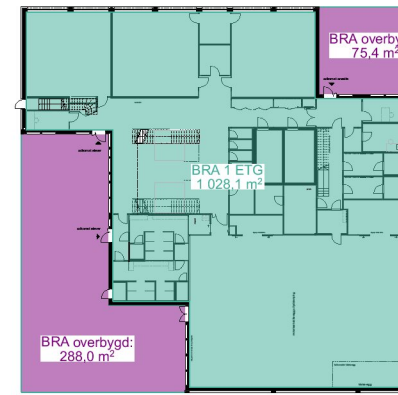

BRA bygg 1 etg: 1028m²
BRA overbygd areal 1 etg: 363m²

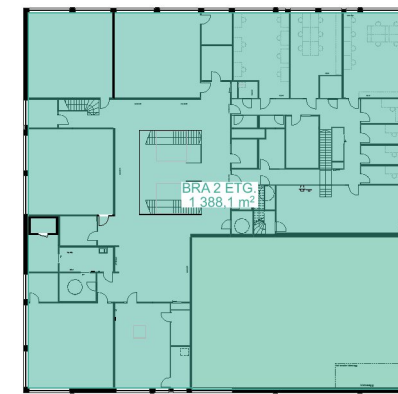

BRA bygg 2 etg: 1388m²

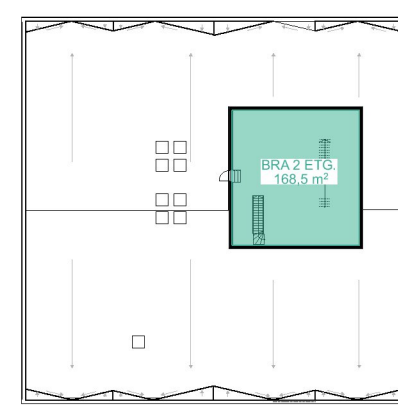

BRA bygg 3 etg (teknisk): 168,5m²

Total BRA bygg: 2610m²
Total BRA annet: 364m²
Total BRA bebyggelse på tomt: 2973m²
(max tillatt utnyttelse BRA er 3300m²)

BYA Bebyggelse 1465,4m²
Tomt: 6081,4m²



Danielsen Ungdomsskole Norheim
Norheimsvegen, 5542 Karmsund
tiltaksnavn: Stiftelsen Egill Danielsen
kontakt: elisabeth.saevik@danielsen-skoler.no

NBI Tegninger/konsept er TysseLand Arkitektur AS sin eiendom og tilhørende rettigheter iht til åndsverkløven inntil noe annet er avtalt/kontraktstestet.

Fase: Søknadstegning	Gnr/Bnr: 148/1041	Rev.nr:	Dato revidert: 12.12.2022	Dato opprettet: 31.03.2022	TyArk AS Strandgaten 19 5013 Bergen
Type tegning: Plan U. Etasje + areal beregning	Prosjektnr.: 2101	Tegningsnr.: A20-01	sign: kontroll: MHS TT	Målestokk: 1:200, 1:750	thomas@tyark.no 909 26 883

