

SITUASJONSKART

vedlegg til underretting etter oppmålingsforretning

med saksnummer: **22/1852**

avholdt dato: **21.11.2022**

Formål: **Arealoverføring til vei**

Landmåler: **Håvard Storegjerde**



KARMØY KOMMUNE
SEKTOR AREAL OG BYGGESAK



NB: Kartet kan inneholde feil,
noen grenser er usikre.

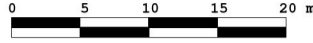

Datum: Euref 89/UTM 32

Utskriftsdato: 14.12.2022 Målestokk: 1:550

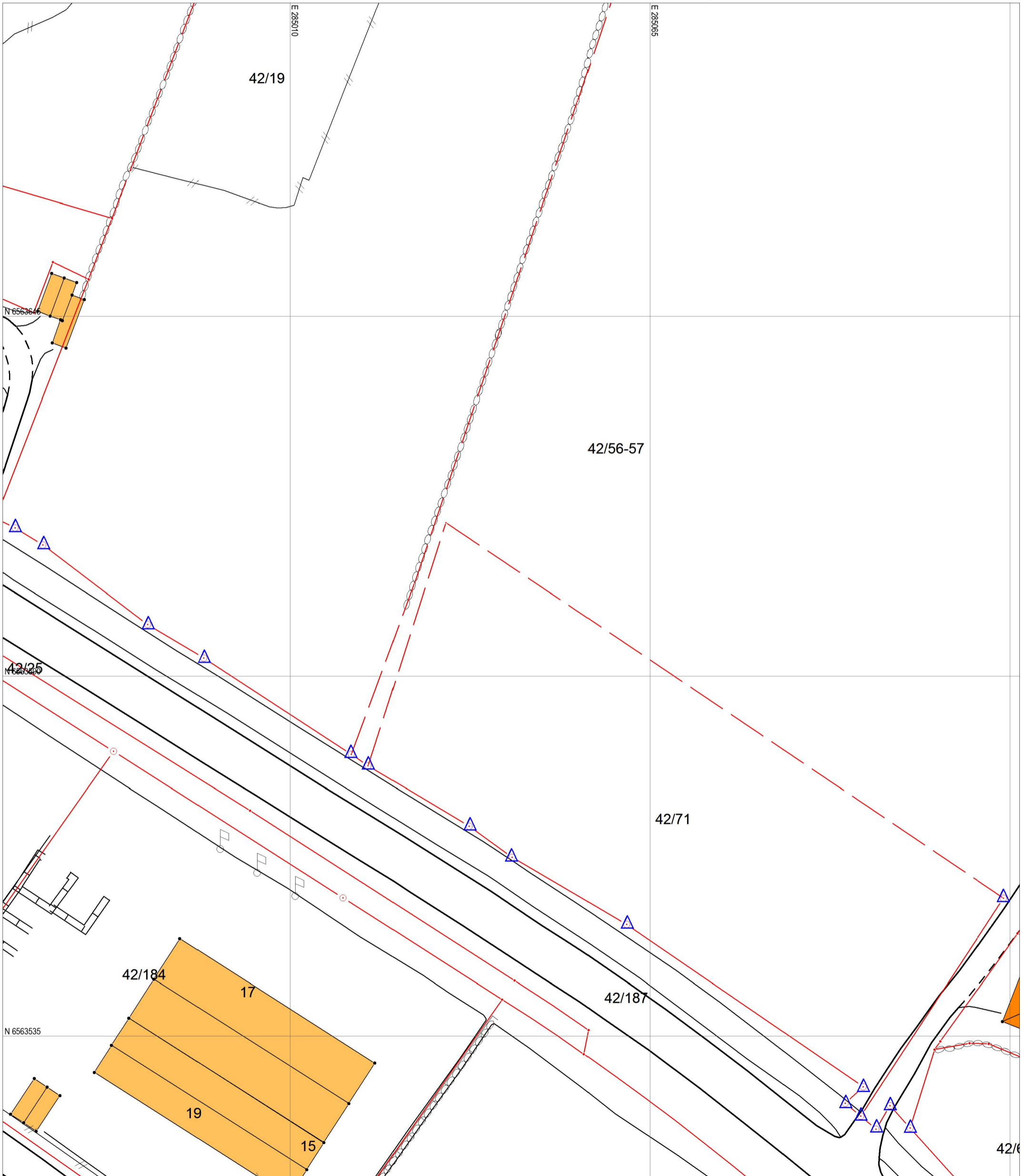

Grensepunkt behandlet i denne oppmålingsforretningen

Umerket/merket med spray



Rekvirenten får tilsendt matrikelbrev med fullstendig liste over grensepunkt, unntagen ved forretning som bare går ut på å merke tidligere oppmålt grense.

Offentlig godkjent grensemerke



Annen type merking,
(gjerdestolper, mur, stein/røys etc)



Punkt som ikke er angitt med noen av symbolene ovenfor er uforandret (f.eks. målt/merket tidligere) og/eller ikke en del av oppmålingsforretningen

Eiendomsgrense målt		Vegkant	
Eiendomsgrense usikker		Høydekurve	
Bygg -takflate		Høyspent, stolper	
Bygg -planlagt		Kommunale VA-ledninger, kum	
Bygg eldre enn 1900, sefrak bygg			