



Karmøy kommune  
Sektor areal og byggesak  
Rådhuset, postboks 167  
4291 Kopervik  
e-post: [post@karmoy.kommune.no](mailto:post@karmoy.kommune.no)

## Varsel om oppmålingsforretning

Saksnr  
20229049

Oppdragsnr

Karmøy Kommune Ved Knut Sunnanå  
Pb. 167  
4291 Kopervik  
Eiendom:

| Det varsles herved om at det skal holdes oppmålingsforretning på følgende eiendom(er) |                                  |     |     |           |
|---|----------------------------------|-----|-----|-----------|
| Gateadresse   | Eier/Rekvirent                   | Gnr | Bnr | Fnr   Snr |
| Vestrehamnvegen 32  | Feøy Velforening (Hjemmelshaver) | 133 | 24  | 0   0     |

| Om forretningen   |   |   |   |  |
|---|---|---|---|--|
| Forretningen holdes:                                    | Dato<br><b>13.01.2023</b>                                   | Kl.<br><b>11:00</b>                                       | Sted<br><b>Vestrehamnvegen 32, Feøy</b>                   |  |
| Rekvirent<br>Feøy Velforening                           | Rekvisisjonsdato<br>23.08.2022                              |   |   |  |
| Forretningen gjelder opprettelse av matrikkelenhet      |   |   |   |  |
| <input checked="" type="checkbox"/> Grunneiendom        | <input type="checkbox"/> Festegrunn                         | <input type="checkbox"/> Anleggseiendom                   | <input type="checkbox"/> Uteareal eierseksjon             |  |
| Forretningen gjelder registrering av eksisterende grunn |   |   |   |  |
| <input type="checkbox"/> Grensejustering                | <input type="checkbox"/> Klarlegging av eksisterende grense | <input type="checkbox"/> Nymerking av eksisterende grense | <input type="checkbox"/> Registrering av ureg. jordsameie | <input type="checkbox"/> Matrikulering av umatrikulert grunn |
| <input type="checkbox"/> Arealoverføring                | <input type="checkbox"/> Annet                              |   |   |  |
| Beskrivelse   |   |   |   |  |

| Hvem er varslet   |
|---|
| Vedlagt følger en oversikt over de personer som er varslet om forretningen og i hvilken egenskap (partsstilling, rolle) disse er blitt varslet. Det oppfordres til at man så snart som mulig gir melding til kommunen dersom man kjenner til ev. andre som forretningen kan få betydning for. |

| For matrikkelenheten gjelder følgende forhold  |
|--|
| <b>Situasjonskartet viser at din(e) grense(r) er usikker/usikre og det er sterkt ønskelig at du møter på oppmålingsforretningen for å avklare grensen. Usikre grenser betyr at de ikke er oppmålt med koordinater, og de er gjerne lagt inn i kartet ut fra gamle utskiftninger, skylddelinger og målebrev uten koordinater. Det kan være en del feil på de usikre grensene. Dersom du ikke kan møte selv kan du gi fullmakt til noen på vedlagte fullmaktsskjema.</b> |
| Oppmøte ved oppmålingsforretningen er frivillig og det kan ikke kreves godtgjørelse for reiseutgifter, tapt arbeidsfortjeneste og lignende i forbindelse med avholdelse av oppmålingsforretning.   |

| Klageadgang   |
|---|
| Saker som krever oppmålingsforretning etter § 6 i matrikkellova, under dette feil ved varslingen eller utføringen av forretningen, kan påklages etter reglene i forvaltningsloven kap. IV til VI, jf. matrikkellova § 46. |
| Klagefristen løper i fra det tidspunktet parten har mottatt matrikkelbrev eller underretning om føring i matrikkelen, jf. matrikkelforskriften § 21.  |
| Det kan imidlertid ikke framsettes klage på forhold som formelt hører inn under klagebehandling etter annet lovverk, f.eks. plan- og bygningsloven.   |

| Andre opplysninger   |
|--|
| <b>NB! Husk å ta med ID/førerkort, bankkort eller pass til forretningen. (Dersom din berørte eiendom har usikre grenser, er det helt nødvendig med din eller en fullmektig sin godkjenning for å ferdigstille oppmålingssaken)</b> |
| Vedlagt følger: <input checked="" type="checkbox"/> Partsliste <input checked="" type="checkbox"/> Fullmaktsblankett <input type="checkbox"/> Kvitteringsblankett <input type="checkbox"/> Annet                                   |

| Landmåler                 |                     |  |                                |
|---------------------------|---------------------|--|--------------------------------|
| Sted<br>Kopervik          | Dato<br>19.12.2022  | Underskrift<br><i>Håvard Storegjerde</i> |                                |
| Stilling<br>saksbehandler | Telefon<br>52857149 | Landmåler<br>Håvard Storegjerde          | Epost<br>has@karmoy.kommune.no |

# Fullmakt Oppmålingsforretning

|                    |            |
|--------------------|------------|
| Saksnr<br>20229049 | Oppdragsnr |
|--------------------|------------|

**NB! Vær nøyaktig med å krysse av for hva fullmakten gjelder.**

| Undertegnede, som har grunnbokshjemmel til matrikkelenheten (hvis ikke tinglyst matrikkelenhet; aktuell eier/fester) |     |     |     |                     |
|--|-----|-----|-----|---------------------|
| Gnr  | Bnr | Fnr | Snr | Eiendommens adresse |

| gir fullmakt til  |  |         |
|---|--|---------|
| Fullmektig  | Navn   | Adresse |
|   | Fødselsdato (6 siffer)   |         |
| Fullmakten gjelder  | <input type="checkbox"/> Tillatelse til å møte og representere meg/oss ved oppmålingsforretningen, herunder til å godkjenne oppmåling/merking av ny matrikkelenhet på grunnlag av offentlig godkjenning, med tillatelse til å godkjenne mindre avvik, jf. Matrikkeloven § 33 |         |
|   | <input type="checkbox"/> Tillatelse til å signere erklæring om rettighet i fast eiendom, dersom det er stilt krav om etablering av rettigheter i vedtak etter plan- og bygningsloven.  |         |
|   | <input type="checkbox"/> Tillatelse til å rydde opp i rettighetsforhold som det i forbindelse med forretningen avdekkes behov for å rydde opp i. (Oppretting og/eller sletting av rettigheter)   |         |
|   | <input type="checkbox"/> Tillatelse til å inngå forlik, ta bindende standpunkt til evt. voldgift eller grensejustering.  |         |
|   | <input type="checkbox"/> Tillatelse til å signere skjøte / erklæring om arealoverføring / pantedokument. NB! Krever vitnebekreftelse på hjemmelshavers underskrift.  |         |
| <input type="checkbox"/> Tillatelse til andre disposisjoner enn nevnt over. |  |         |
|   | Beskriv  |         |
|   | Dersom fullmakt gjelder matrikkelenhet i sameie må enten samtlige sameiere signere på fullmakten, eller det må fremlegges dokumentasjon for at sameiet har vedtatt at styret, annet organ eller person kan representere sameiet, jf. matrikkelforskriften § 23, første ledd. |         |

| Forretningen angår |     |     |     |                              |
|--------------------|-----|-----|-----|------------------------------|
| Gnr                | Bnr | Fnr | Snr | Oppmålingsforretningens dato |
| 133                | 24  | 0   | 0   | 13.01.2023                   |

| Hjemmelshavers underskrift (hvis ikke tinglyst matrikkelenhet; aktuell eier/fester) |             |   |
|---|-------------|---|
| Sted og dato  | Underskrift | Fødselsnr./Organisasjonsnr. (11/9 siffer) |

### Vitnebekreftelse på hjemmelshavers underskrift (jf. tinglysingsforskriften § 3)

(Skal bare utfylles dersom det blir gitt fullmakt til å signere på skjøte / erklæring om arealoverføring / pantedokument)

Vi bekrefter at hjemmelshavers signatur er skrevet eller vedkjent i vårt nærvær og at vedkommende er over 18 år: (Advokater og autoriserte eiendomsmevlere m.fl. kan bevitne en underskrift alene)

| Vitneunderskrift 1 |      |             |
|--------------------|------|-------------|
| Sted               | Dato | Underskrift |

| Vitneunderskrift 2 |      |             |
|--------------------|------|-------------|
| Sted               | Dato | Underskrift |



| Parter                          |                     |               | Varsling   |               |                  | Under forretningen       |                          |                            |  |    |
|---------------------------------|---------------------|---------------|------------|---------------|------------------|--------------------------|--------------------------|----------------------------|--|----|
| Navn                            | Gnr./Bnr./Fnr./Snr. | Partsstilling | Sendt      | Svar          |                  | Opp-<br>møte             | Godkj.                   | Signatur ved stedfortreder |  | ID |
|                                 |                     |               | Dato       | Mottakskvitt. | Ev.<br>fullm. 1) |                          |                          | Signatur - registrert eier |  |    |
| Adresse                         |                     | Eierforhold   | Måte       |               |                  |                          |                          |                            |  |    |
| Feøy Velforening                | 133/24              | Rekvirent     | 19.12.2022 |               |                  | <input type="checkbox"/> | <input type="checkbox"/> |                            |  |    |
| Postboks 33, 5548 Feøy          |                     | Hjemmelshaver | Altinn     |               |                  | <input type="checkbox"/> | <input type="checkbox"/> |                            |  |    |
| Feøy Velforening                | 133/50              | Nabo          | 19.12.2022 |               |                  | <input type="checkbox"/> | <input type="checkbox"/> |                            |  |    |
| Postboks 33, 5548 Feøy          |                     | Hjemmelshaver | Altinn     |               |                  | <input type="checkbox"/> | <input type="checkbox"/> |                            |  |    |
| Christiansen Knut Bendik        | 133/7               | Nabo          | 19.12.2022 |               |                  | <input type="checkbox"/> | <input type="checkbox"/> |                            |  |    |
| Trondsvegen 24, 4260 Torvastad  |                     | Hjemmelshaver | Altinn     |               |                  | <input type="checkbox"/> | <input type="checkbox"/> |                            |  |    |
| Christiansen Peder              | 133/7               | Nabo          | 19.12.2022 |               |                  | <input type="checkbox"/> | <input type="checkbox"/> |                            |  |    |
| Aunåvegen 22, 4260 Torvastad    |                     | Hjemmelshaver | Altinn     |               |                  | <input type="checkbox"/> | <input type="checkbox"/> |                            |  |    |
| Karmøy Kommune Ved Knut Sunnanå |                     | Nabo          | 19.12.2022 |               |                  | <input type="checkbox"/> | <input type="checkbox"/> |                            |  |    |
| Pb. 167, 4291 Kopervik          |                     |               | E-post     |               |                  | <input type="checkbox"/> | <input type="checkbox"/> |                            |  |    |
|                                 |                     |               |            |               |                  | <input type="checkbox"/> | <input type="checkbox"/> |                            |  |    |
|                                 |                     |               |            |               |                  | <input type="checkbox"/> | <input type="checkbox"/> |                            |  |    |
|                                 |                     |               |            |               |                  | <input type="checkbox"/> | <input type="checkbox"/> |                            |  |    |
|                                 |                     |               |            |               |                  | <input type="checkbox"/> | <input type="checkbox"/> |                            |  |    |
|                                 |                     |               |            |               |                  | <input type="checkbox"/> | <input type="checkbox"/> |                            |  |    |
|                                 |                     |               |            |               |                  | <input type="checkbox"/> | <input type="checkbox"/> |                            |  |    |
|                                 |                     |               |            |               |                  | <input type="checkbox"/> | <input type="checkbox"/> |                            |  |    |
|                                 |                     |               |            |               |                  | <input type="checkbox"/> | <input type="checkbox"/> |                            |  |    |

1) Stedfortreder: (SUF)  
Stedfortreder med  
beslutningsfullmakt: (SMF)

2) Førerkort: (F)  
Pass: (P)  
Bankkort m/ bilde: (B)

## LES DETTE FØR DU MØTER :

### **VIKTIG!** - informasjon før oppmøte til oppmålingsforretning

- Ta med ID/Førerkort, bankkort eller pass til forretningen. ID på mobil er ikke gyldig.
- Ta med egen penn.
- Om du møter for en annen person, ta med fullmakt i ORIGINAL. Bruk fullmakten som følger med innkallingen.
- Dersom din berørte eiendom har usikre grenser, er det helt nødvendig med din eller en fullmektig sin godkjenning for å ferdigstille oppmålingssaken.
- Har du med hund-vennligst hold hunden i band.
- Se også informasjon i varselet.



Karmøy kommune

# Situasjonskart

Eiendom: 133/50  
Adresse: Vestrehamnvegen 30  
Dato: 17.08.2022  
Målestokk: 1:500



UTM-32

- Eiendomsgr. nøyaktig <= 10 cm
- Eiendomsgr. mindre nøyaktig >200<=500 cm
- - - Eiendomsgr. omtvistet
- - - Hjelpelinje vannkant
- Eiendomsgr. middels nøyaktig >10<=30 cm
- Eiendomsgr. lite nøyaktig >=500 cm
- - - Hjelpelinje veikant
- - - Hjelpelinje punkt feste
- Eiendomsgr. mindre nøyaktig >30<=200 cm
- Eiendomsgr. uvisst nøyaktighet

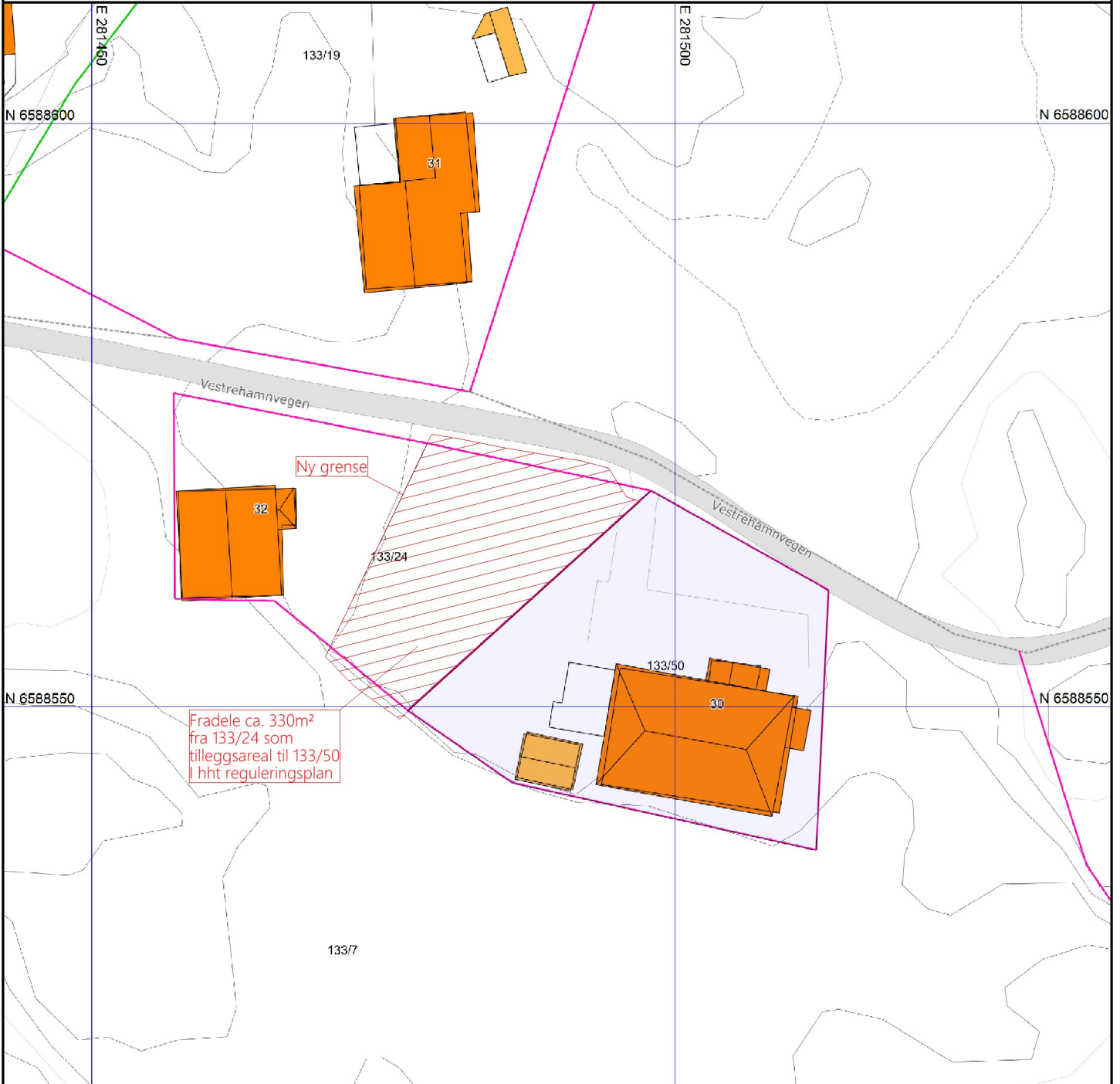

Fradele ca. 330m<sup>2</sup>  
fra 133/24 som  
tilleggsareal til 133/50  
i hht reguleringsplan

Ny grense

©Norkart 2022

| REV. | ANT. | REVIDERINGEN GJELDER                  | SIGN.                   | DATO                   |
|------|------|---------------------------------------|-------------------------|------------------------|
|      |      | Tiltakshaver: <b>Føy Velforening</b>  |                         | DATO <b>17.08.2022</b> |
|      |      | Byggeplass: <b>Vestrehamnvegen 30</b> | TEGN. <b>Olav</b>       |                        |
|      |      | Kommune: <b>Føy, Karmøy kommune</b>   | MÅL <b>1 : 500</b>      |                        |
|      |      | GNR: 133 BNR: 24                      | PROSJ.NR. <b>900822</b> |                        |

- 1) Det tas forbehold om feil i kartgrunnlaget
- 2) Ved utskrift fra PDF-fil kan målestokken bli unøyaktig

Situasjonsplan  
**Kvala** Arkitekter

TEGN. NR. **520**  
DATA DESIGN SYSTEM  
ARCHITECTURE COMPANY