



## Avstandserklæring

Undertegnede eier av gårdsnr. 11 og bruksnr. 198 i Karmøy kommune, kommunenr. 1149, samtykker i at eier, senere kalt søker av gnr.11, bnr. 42 og 145 får tillatelse til å plassere en/et va-trase i en minsteavstand av 0,0 meter fra grensen til min eiendom.

Jeg er inneforstått med at gjennomføring av byggetiltak som påtenkt kan medføre begrensninger for eventuelt senere ønske om utnyttelse av egen eiendom.

Jeg forutsetter at evt. branntekniske tiltak blir utført på foreliggende prosjekt, slik at det ikke senere blir begrensninger for utnyttelse av egen eiendom, ut over det som følger direkte av begrensningene i plan- og bygningsloven.

**NB! (Kryss av for aktuelt alternativ)**

Erklæringen er avgitt i samsvar med bestemmelsene i Plan- og bygningsloven § 29-4. Jamfør lovteksten som er inntatt på baksiden av arket.

Veavågen

20 desember 2022

Sted

Dato



Underskrift av eier av gnr.11, bnr. 198

Underskrift av eier av gnr.11, bnr. 42 og 145

*Denne erklæring kan tinglyses gjensidig på gnr.11, bnr.198 og gnr.11, bnr.42 og 145 for søkers kostnad. Erklæringen kan bare avlyses av disse eiendommers hjemmelshavere i fellesskap, eller ved gjensidig påtegnning av denne erklæring.*

### § 29-4. Byggverkets plassering, høyde og avstand fra nabogrense

Byggverkets plassering, herunder høydeplassering, og byggverkets høyde skal godkjennes av kommunen. Kommunen skal påse at veglovens bestemmelser om byggegrense og frisikt blir fulgt. Bygning med gesimshøyde over 8 meter og mønehøyde over 9 meter kan bare føres opp hvor det har



hjemmel i plan etter kapittel 11 eller 12.

Hvis ikke annet er bestemt i plan etter kapittel 11 eller 12, skal byggverk ha en avstand fra nabogrense som minst svarer til byggverkets halve høyde og ikke under 4 meter.

Kommunen kan godkjenne at byggverk plasseres nærmere nabogrense enn nevnt i andre ledd eller i nabogrense:

- a) når eier (fester) av naboeiendommen har gitt skriftlig samtykke eller
- b) ved oppføring av garasje, uthus og lignende mindre tiltak.

Nærmere bestemmelser, herunder regler om avstand mellom byggverk, beregningsmåten for høyde, avstand fra nabogrense og areal på bygning som nevnt i andre ledd bokstav b, gis ved forskrift.



Karmøy kommune

Eiendom: 11/42

Adresse:

Utskriftsdato: 05.01.2022

Målestokk: 1:500

- Eiendomsgr. nøyaktig <math>\leq 10\text{ cm}</math>
- Eiendomsgr. middels nøyaktig <math>> 10\text{--}\leq 30\text{ cm}</math>
- Eiendomsgr. mindre nøyaktig <math>> 30\text{--}\leq 200\text{ cm}</math>
- Eiendomsgr. mindre nøyaktig <math>> 200\text{--}\leq 500\text{ cm}</math>
- Eiendomsgr. lite nøyaktig <math>> 500\text{ cm}</math>
- Eiendomsgr. uvis nøyaktighet
- - - Hjelpelinje veikant
- - - Eiendomsgr. omkrets
- - - Hjelpelinje punktbase
- - - Hjelpelinje varnøkant
- ..... Hjelpelinje fiktiv



UTM-32

# Situasjonskart

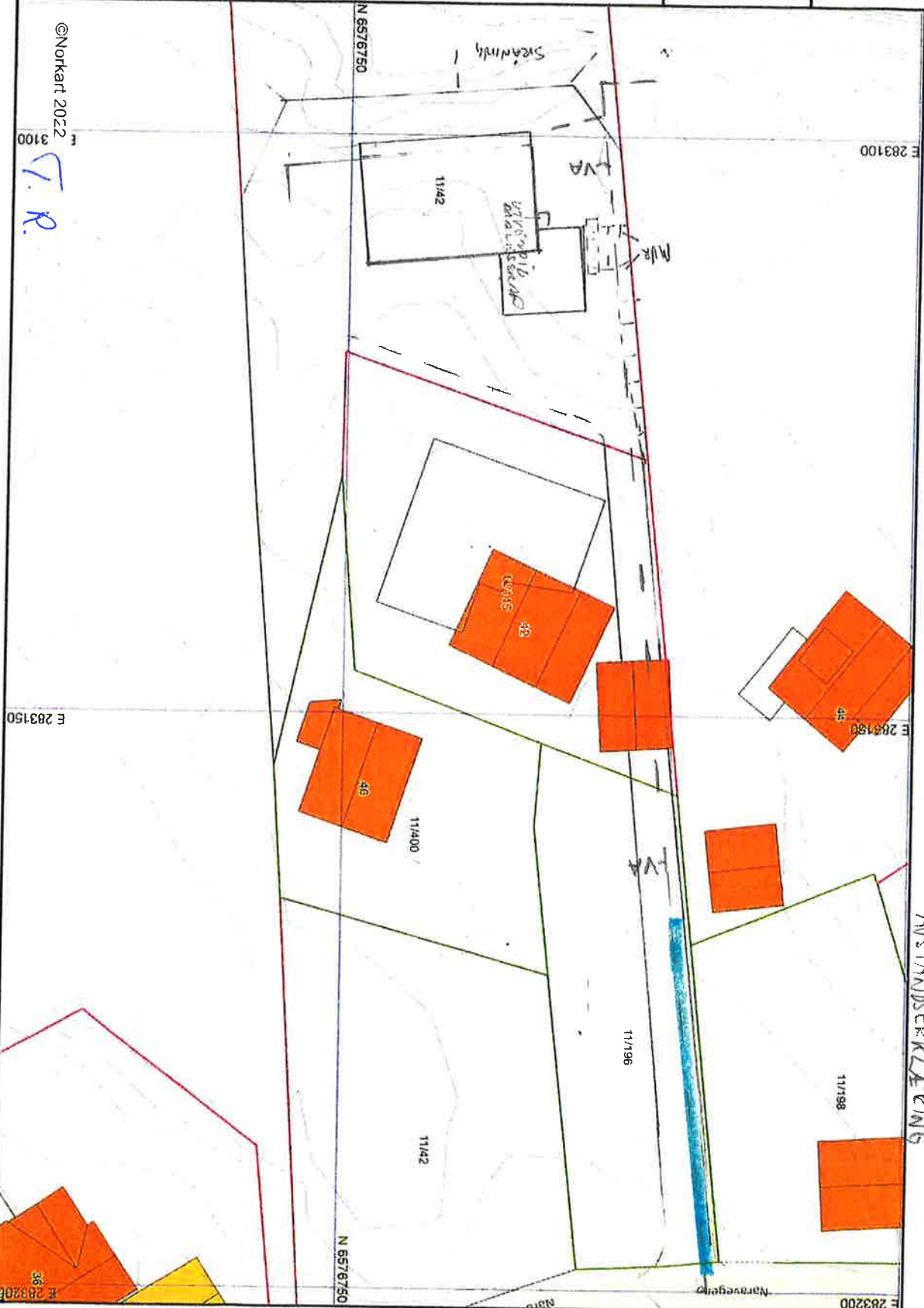

©Norkart 2022 3100

T. R.

- 1) Det tas forbehold om feil i kartgrunnlaget
- 2) Ved utskrift fra PDF-fil kan målestokken bli unøyaktig