

Viser til tilbakemelding av mangler mottatt 19.12.2022. Legger også ved mangelbrev.

- **Hva skal gjøres med massene etterpå?**

Brorparten av massene har Entreprenøren tatt med seg til fylling på andre prosjekter de arbeider med. Resterende er brukt til fyllingsmasse på mine foreldres tomt på Torvastad.

- **Hvordan blir atkomst til dette nye uteområdet? Vis med kart/tegninger**

Atkomst til uteområdet er via en dør på kjøkken (markert med blå strek). Den samme døren vi benytter opp til takterrassen.

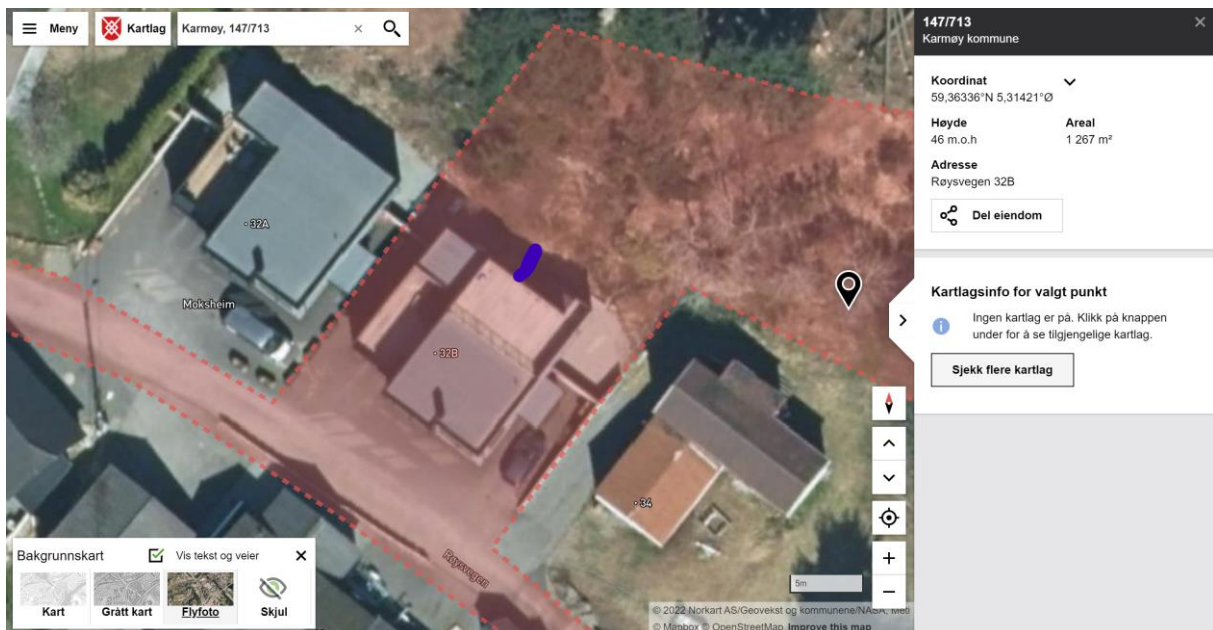

- **Hvordan skal anleggsmaskin komme seg fram?**

Vi var ikke klar over at tiltaket måtte søkes om, så arbeidet er godt i gang. Vi mottok i sommer en muntlig tillatelse til å benytte oss av veien til 147/74. Det er denne vi har brukt for tilkomst.

- **Avstandserklæring fra nabo i sør-øst, gbnr. 147/74, for tiltak nærmere nabogrensen enn 4 m.**



Fjellet som er delvis fjernet er inni den blå firkanten. Røde streken viser grensen. 147/74 er på høyre side av den røde streken. Mellom grensen og bort til der vi skal fjerne fjell er det i overkant av 5m. Jeg førte en meter til 147/74 på søknad da vi må fjerne rundt 10 cm med eksisterende moll/grus og erstatte med ren moll. Slik jeg tolker lovverket anses 10 cm som et «mindre tiltak» (Pbl § 29-4 punkt b). Den vesentlige terrengendringen starter når vi fjerner fjell. Det er i overkant av 5 meter mellom grensen 147/74 og fjellet som er fjernet.