



## Avstandserklæring

Undertegnede eier av gårdsnr. 11 og bruksnr. 14 i Karmøy kommune, kommunenr. 1149, samtykker i at eier, senere kalt søker av gnr.11, bnr. 42, 145 får tillatelse til å plassere en/et forstøtningsmur og VA trase i en minsteavstand av 0,0 meter fra grensen til min eiendom.

Jeg er inneforstått med at gjennomføring av byggetiltak som påtenkt kan medføre begrensninger for eventuelt senere ønske om utnyttelse av egen eiendom.

Jeg forutsetter at evt. branntekniske tiltak blir utført på foreliggende prosjekt, slik at det ikke senere blir begrensninger for utnyttelse av egen eiendom, ut over det som følger direkte av begrensningene i plan- og bygningsloven.

**NB! (Kryss av for aktuelt alternativ)**

Erklæringen er avgitt i samsvar med bestemmelsene i Plan- og bygningsloven § 29-4. Jmfør lovteksten som er inntatt på baksiden av arket.

Sted x Edmonds Dato x 28-11-22

x Kari Jaedit Johannessøn

Underskrift av eier av gnr.11, bnr. 14

Morgan Karlsen Tora T. Væge Rensis Paul Trude Trøt

Underskrift av eier av gnr.11, bnr. 42, 145

Denne erklæring kan tinglyses gjensidig på gnr.11, bnr.14 og gnr.11, bnr.42, 145 for søkers kostnad. Erklæringen kan bare avlyses av disse eiendommers hjemmelshavere i fellesskap, eller ved gjensidig påtegnning av denne erklæring.

### § 29-4. Byggverkets plassering, høyde og avstand fra nabogrense

Byggverkets plassering, herunder høydeplassering, og byggverkets høyde skal godkjennes av kommunen. Kommunen skal påse at veglovens bestemmelser om byggegrense og frisikt blir fulgt. Bygning med gesimshøyde over 8 meter og mønehøyde over 9 meter kan bare føres opp hvor det har





Karmøy kommune

Eiendom: 11/42

Adresse:

Utskriftsdato: 05.01.2022

Målestokk: 1:500

- Eiendomsgr. nøyaktig <math>\leq 10\text{ cm}</math>
- Eiendomsgr. middels nøyaktig <math>>10\text{ cm}</math>
- Eiendomsgr. mindre nøyaktig <math>>30\text{ cm}</math>
- Eiendomsgr. mindre nøyaktig <math>>50\text{ cm}</math>
- Eiendomsgr. mindre nøyaktig <math>>200\text{ cm}</math>
- Eiendomsgr. lite nøyaktig <math>>500\text{ cm}</math>
- Eiendomsgr. uvisse nøyaktighet
- Hjelpeinle vekant
- Eiendomsgr. omviser
- Hjelpeinle punktbase
- Hjelpeinle vannkant
- Hjelpeinle fluv



UTM-32

# Situasjonskart

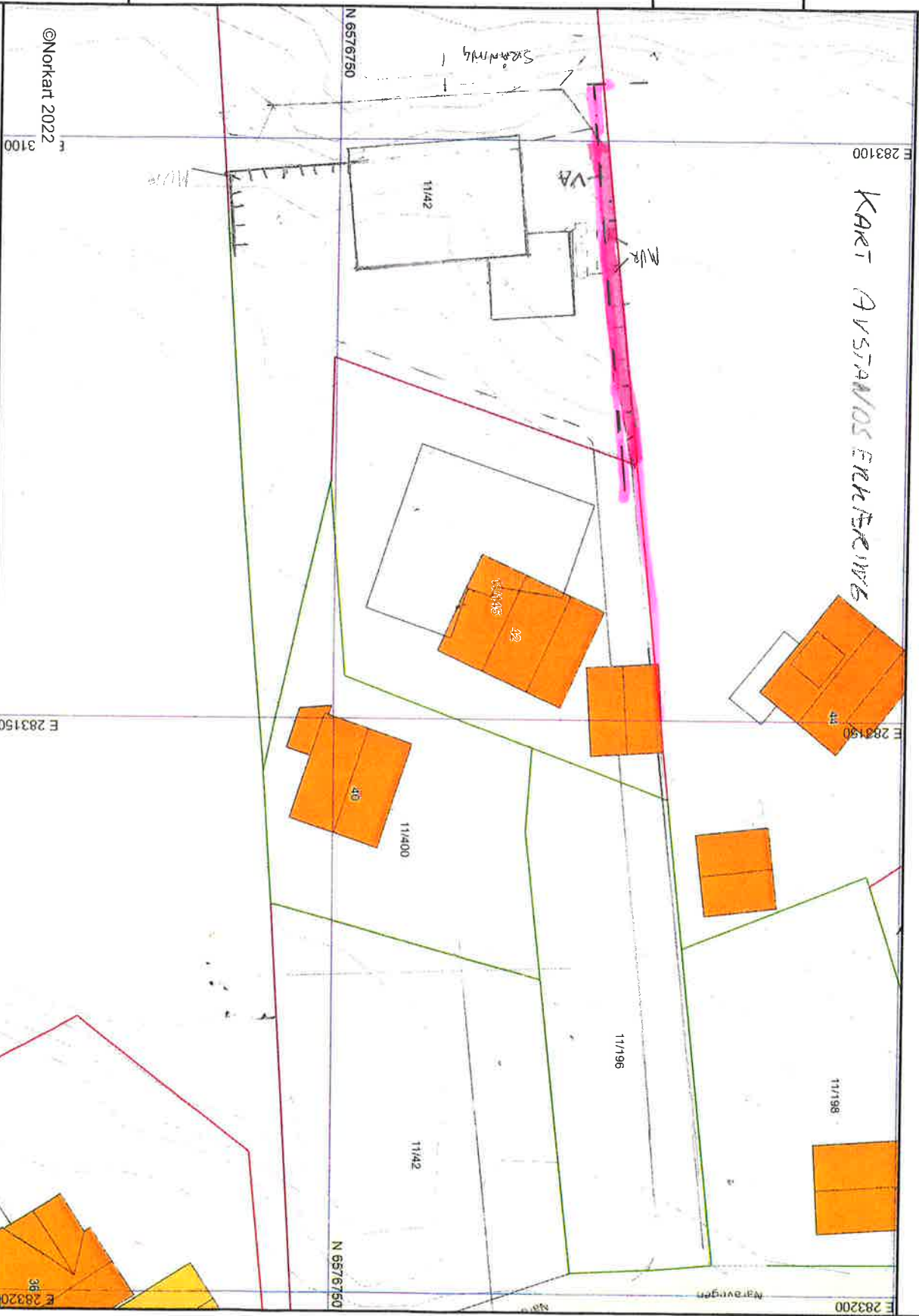

- 1) Det tas forbehold om feil i kartgrunnlaget
- 2) Ved utskrift fra PDF-fil kan målestokken bli unøyaktig