



Fettutskiller ligger i sør.



Inspektionsturm für Fettabscheider,



H = 10 cm

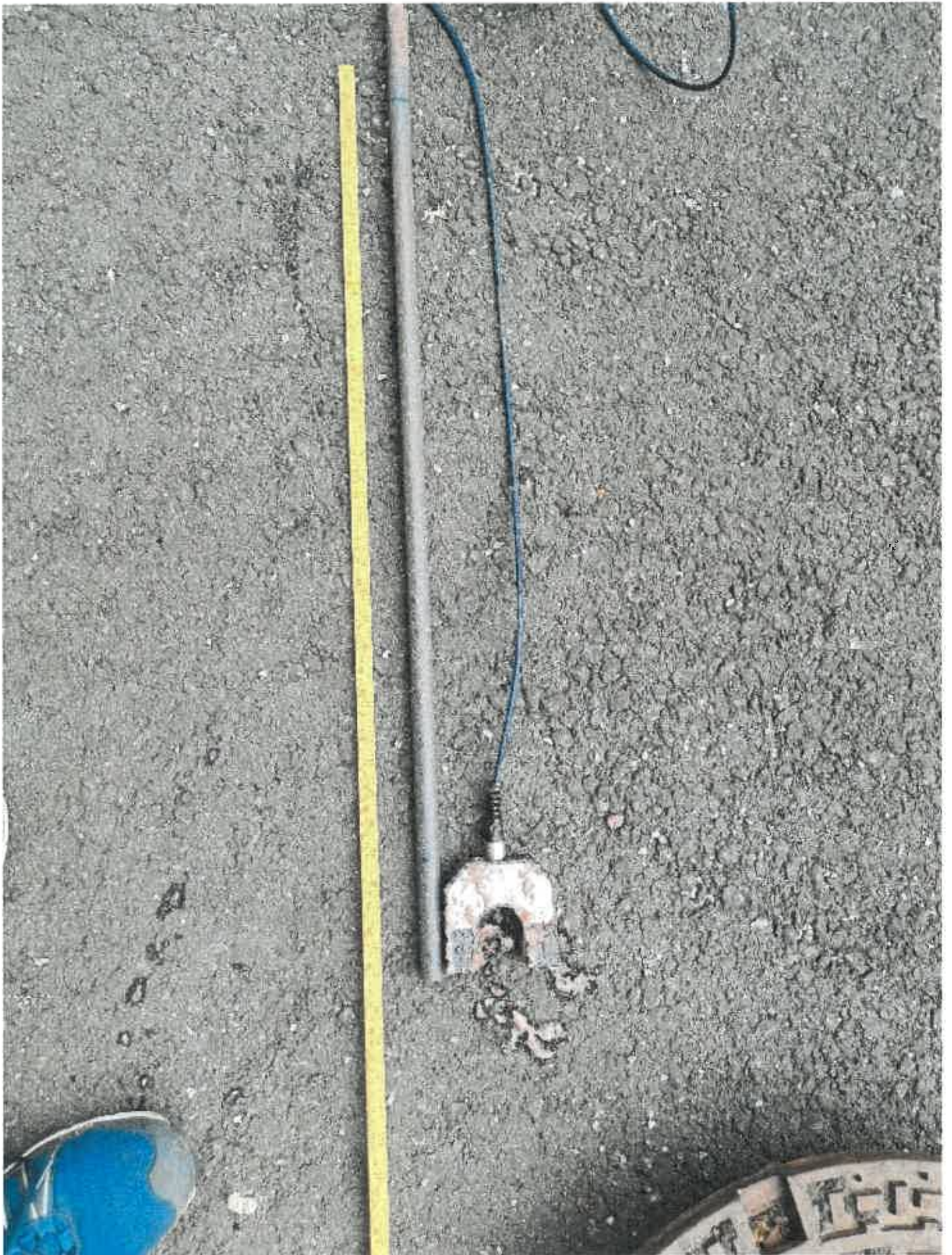

86cm Fett i tank.



Fektskittler, full tank 86cm fettlag. Max 16cm etter dnn. tabell



Privatbakkingskum -



Utloep
eller
Fettstillaer



Dokid: 17095700 (17/3908-1)
88/229
RØRLEGGERMELDING
NYBYGG - TILTAKSHAVER
NORWEGIAN HERRING AS

E
delingen

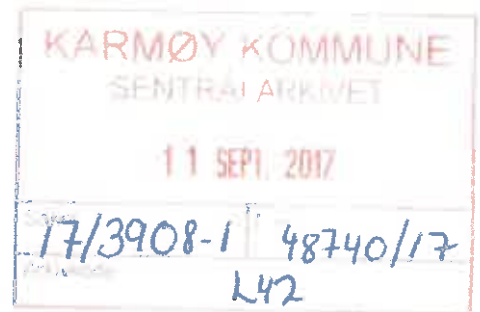

Rørleggermelding

I henhold til vedlagte skisse anmeldes til utførelse nedstående rørleggerarbeid hos:

Tiltakshaver/Eier

Etternavn	Fornavn (og evt. mellomnavn)	Gnr / Bnr / Tomt nr.
Norwegian Herring King AS		86/229/
Byggadresse	Postnr.	Poststed
Husøyvegen	4262	Avaldsnes
Nåværende adresse	Postnr.	Poststed
Postboks 23	4296	Åkrehamn

Nybygg Bestående bygg Ledningsbrudd

Tidligere vannforsyning	Tidligere kloakkforhold	
Bruksareal bolighus	Andre bygg	Typebygg
	m ²	1860 m ² Produksjonslokaler

Vann			Kloakk			Overvann		
<input checked="" type="checkbox"/> Off. <input type="checkbox"/> Priv.	Dimensjon	Type	<input checked="" type="checkbox"/> Off. <input type="checkbox"/> Priv.	Dimensjon	Type	<input checked="" type="checkbox"/> Off. <input type="checkbox"/> Priv.	Dimensjon	Type
Stikkledning	63mm	PE	Stikkledning	160mm	PVC	Stikkledning	250mm	DVO
Fellesledning			Fellesledning			Fellesledning		
Hovedledning			Hovedledning			Hovedledning		
Vannmåler			Slamavskiller			Groft/bekk		
Sprinkler			Infiltrasjon			Terreng		

Beskrivelse av tiltaket

Det skal bygges nytt produksjonslokale for Sildakongen AS, for foredling av Sild. Anlegget er ikke ferdig prosjektert, og det vil i forkant av igangsetting av rørleggerarbeidene bli foretatt dimensjonering og prosjektering av vann, spillvann og overvann. Tegning vil foreligge før oppstart.



Undertegnede erklærer at arbeidene vil bli utført på en faglig forsvarlig måte i samsvar med gjeldene lover og forskrifter, autorisasjonsvilkår og tekniske bestemmelser for rørleggerfaget.

Utvendig stoppekran kryssmåles slik at den lett kan gjenfinnes. Når utvendige arbeider utføres SKAL kontrollør ha melding om dette, slik at kontroll kan utføres før overgraving. Bruk kommunens ledningskart, og påfør eventuelle private ledninger.

Underskrift og stempel, ansvarhavende

Sted	Dato	Ansvarshavende
Aksdal	11.09.2017	<i>[Signature]</i> Karsten Bjelland AS

Undertegnede erklærer at grøftarbeidene ikke blir igangsatt før godkjent rørleggermelding foreligger og jeg har innhentet nødvendige gravetillatelse. Jeg er kjent med de generelle vilkår. Graving ved, eller tilkobling på kommunal vann-/avløpsledninger vil bare skje i arbeidstiden, dvs. mellom kl.0800 og kl. 1500, og ikke på lørdager.



Underskrift, tiltakshaver/eier

Sted	Dato	Tiltakshaver/eier
Aksdal	11/9-17	<i>[Signature]</i> Sverre Semnesen

For kommunen

Rørleggerarkiv Rørlegger Kontroll Byggesak Huseier

For behandling	Tilkoblingsavgift
	Vann kr.
	Kloakk kr.
	Sum vann- og kloakktilknytning kr.
	25% merverdiavg. kr.
	Betalt dato: Sum kr.

Underskrift, Karmøy kommune, teknisk etat

Dato	Kontr./Forv.sjef	VAR-sjef

Kfr.	Kfr.



Dokid: 17095701 (17/3908-1)
SITUASJONSKART

INSKART

Gru/DIU . 00 229
Dato : 16.08.2017
Målestokk: 1:1000
Datum: Euref 89/UTM 32



FORVALTNINGSAVDELINGEN

NB: Kartet kan inneholde feil, noen grenser er usikre.



Karsten Bjelland
- næringsplaneren på Haugelandet
Elkeskogvegen 22 • 5570 Aksdal
Tlf.: 52 77 62 64

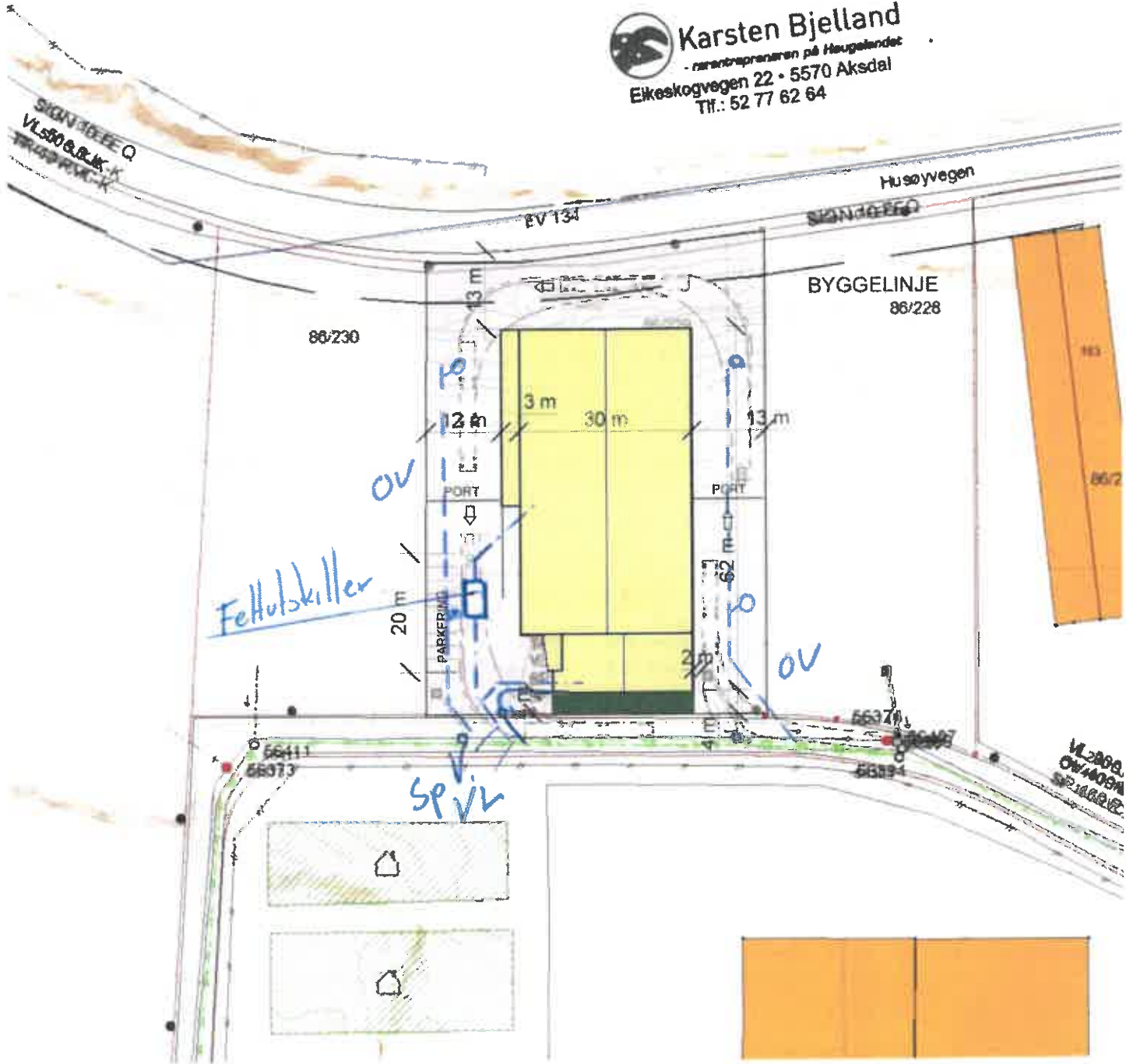

Tegnforklaring:

- Eiendomsgrense målt —
- Eiendomsgrense usikker - - -
- Bygg -takflate
- Bygg -planlagt
- Bygg eldre enn 1900, sefrak bygg △

- Vegkant —●
- Høydekurve - - -
- Høyspent, stolper —●
- Kommunale VA-ledninger, kum —●

Innlevert rørleggermelding, og godkjenning av denne, gjelder kun for det omsøkte arbeidet. Tilleggskrav som følge av Plan- og bygningsloven, eller annet regelverk kan bli gitt og/eller overstyre krav gitt i rørleggermeldingen.

KS – Standard abonnementsvilkår for vann og avløp, administrative bestemmelser og tekniske bestemmelser, utarbeidet av Kommunenes Sentralforbund, er vedtatt av Karmøy kommunestyre den 08.02.2011 i sak 4/11.

GENERELLE VILKÅR

1. Kommunen fraskriver seg ethvert ansvar for skader som måtte oppstå som følge av grøftarbeidene.
2. Telenor, Haugaland Kraft, Kabel-TV, Gassnor og evt. andre kabeleiere skal kontaktes for påvisning av kabler/ledninger.
3. Ved graving i eller inntil 3 m ved siden av off. veg må forhåndstillatelse innhentes fra vedkommende vegmyndigheter.

For riks- og fylkesveger	: Vegsjefen i Rogaland
Kommuneveger	: Teknisk sjef
Private veger	: Grunneiere og andre rettighetshavere.
4. Skader påført kommunal eller privat ledning eller grøft må erstattes fullt ut. Kommunen tar alle mulige forbehold om riktigheten av inntegning av vann- og avløpsledninger påført kart. *Kommunens ledningskartverk er kun ment orienterende, og vil alltid inneholde unøyaktigheter.*
5. Eieren må selv innhente tillatelse til å anlegge og ha liggende ledningsgrøft, herunder vedlikeholds- og tilsynsrett, over annenmanns eiendom. Der hvor tilkopling skjer via privat fellesledning må eieren selv innhente tillatelse til påkopling fra rettighetshaverne.
6. Der hvor eksisterende vann- eller avløpsledning eller grøft må flyttes av hensyn til ny bebyggelse, skjer endringsarbeidene for utbyggers regning.
7. Kommunen overtar med sin kontroll av anlegget ikke noe ansvar overfor eier, rørleggermester eller tredje mann. For avbrudd i vannforsyningen eller mangelfullt vanntrykk og eventuelle ulemper p.g.a. dette, gis det ingen erstatning. Eier må selv anlegge og bekoste trykkforsterkningspumpe eller trykkreduksjonsventil der hvor dette er nødvendig.

Kommunen er uten ansvar:

1. Hvis private ledninger forurenses eller stoppes til av rust, slam eller andre stoffer, med mindre dette beviselig skyldes forsømmelige forhold fra kommunens side.
2. For frostskaider på stikkledninger som følge av driftsstans på offentlig ledning.
3. For skader og ulemper i en eiendom ved oversvømmelse som følge av ekstraordinære regnskyll eller ekstrem høyvannstand i sjø, fjord, elv eller bekk, uansett om vannet trenger igjennom avløpsledninger, vegger eller på andre måter.
8. Dersom laveste sluk(gulv) ligger lavere enn kote 1,5 skal det monteres tilbakeslagsventil på avløpsledning.
9. Hvor ikke annet er bestemt, gjelder alminnelige regler fastsatt i lov og forskrift.
10. Eieren forplikter seg til å overholde det til enhver tid gjeldende sanitærreglement, samt forskrifter og andre bestemmelser som er eller blir gitt i medhold av reglementet.
11. Dispensasjoner fra de til enhver tid gjeldende reglementer og bestemmelser må søkes av eier og sendes teknisk etat gjennom autorisert rørlegger.



Karsten Bjelland AS
Eikeskogvegen 22

5570 AKSDAL

Dato: 15.09.2017
Saksbeh: Magne-Henrik Velde
Saksnr: 17/3908-2
Løpenr: 49002/17
Arkivkode: GNR 86/229
Deres ref:

86/229 - RØRLEGGERMELDING: NYBYGG - TILTAKSHAVER: NORWEGIAN HERRING AS
BYGGESAK: 17/3774

Behandling:

Godkjennes som omsøkt.
Det skal monteres vannmåler før første vannuttak.
Det skal innsendes egen tegning som viser dimensjon og utforming av fettutskiller.

overingeniør	Kontrollert forvaltningsavdelingen	Konferert
Magne-Henrik Velde	Karina Haga Melhus	

Eventuell tilkoblingsavgift må være betalt før arbeidene kan settes i gang.
Faktura for tilkoblingsavgift blir sendt ut sammen med tillatelse til tiltak.

Dette dokumentet er godkjent elektronisk og krever derfor ingen signatur.

Kopi til:





Ferdigmelding

Bruk skjemaet til å skrive direkte inn i. Ved utfylling ved hånd,
bruk skjema i pdf-format

Tiltakshaver/Eier

BYGGESAK: 17/3774

Etternavn	Fornavn (og evt. mellomnavn)	Gnr / Bnr / Tomt nr.
Norwegian Herring King AS	J,m,m,mn.	86 / 229 / Tomt nr.
Byggadresse	Postnr.	Poststed
Husøyvegen	4262	Avaldsnes
Nåværende adresse	Postnr.	Poststed
Postboks 23	4296	Åkrehamn

Arkiv Rørlegger Kontroll

Herved meddeles at sanitæranlegg i henhold til rørleggermelding fra dato: 28.05.2018 er ferdigstilt og kontrollert.

Vann tilkoblet dato: 28.05.2018 Septiktank nedsatt dato: Dato

Kloakk tilkoblet dato: 08.01.2018 Septiktank utkoblet dato: Dato

Karmøy kommune ved Dato er varslet for kontroll

Kontroll av anlegg må meldes fra dagen før. Arbeidet kan forsette dersom kontrolløren ikke kommer til avtalt tid.

Tegn inn huset, stikkledningene og private/kommunale hovedledninger. Målsett tilkoblingspunkt, utvendig stoppekran og gjennomføring i grunnmur. Påfør kotehøyde på kloakk i tilkoblingspunkt

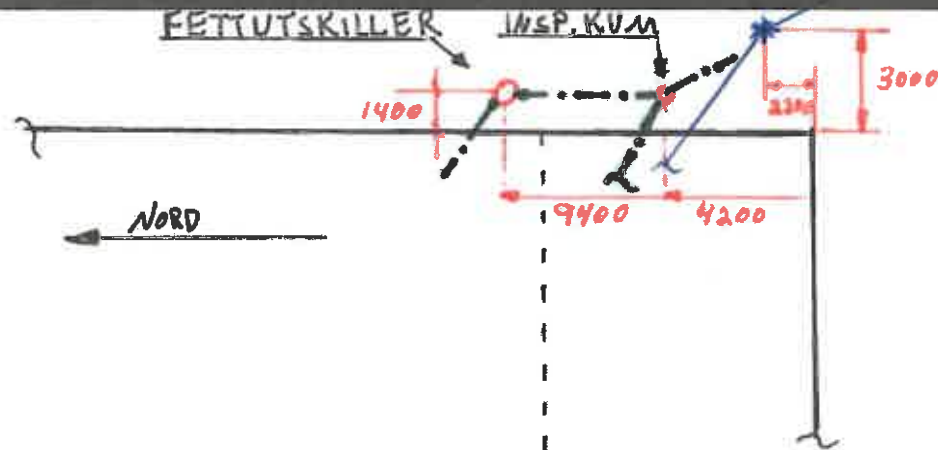

Tegnforklaring

Vann	Avløp	Overvann	Avløp felles	Anboring	Stoppekran	Nord

Rørleggerfirma	Antall vedlegg
Karsten Bjelland AS	J,m,m,mn.

