



Inspeksjonsrapport

Dato: 22.04.2021

Prosjekt-referanse:

Innhold

Prosjektinformasjon

Side 3

Lednings Info

Side 4

Prosjektinformasjon

Prosjekt : 13-512 Tjøsvollvegen 85

Dato : 22.04.2021

Prosjekt Nr. :

Prosjekt-referanse :

Kommentar :

Kunde

Ledningsnavn:	-	Inspeksjonsretning:	Medstrøms
Gate:	-	Rørform:	sirkulært 110/
Inspeksjonsdato	22.04.2021	Materiale:	Plast
Ledningstype:	Spillvann	Inspeksjonsformål:	Investeringsplanlegging
Kommentar:			

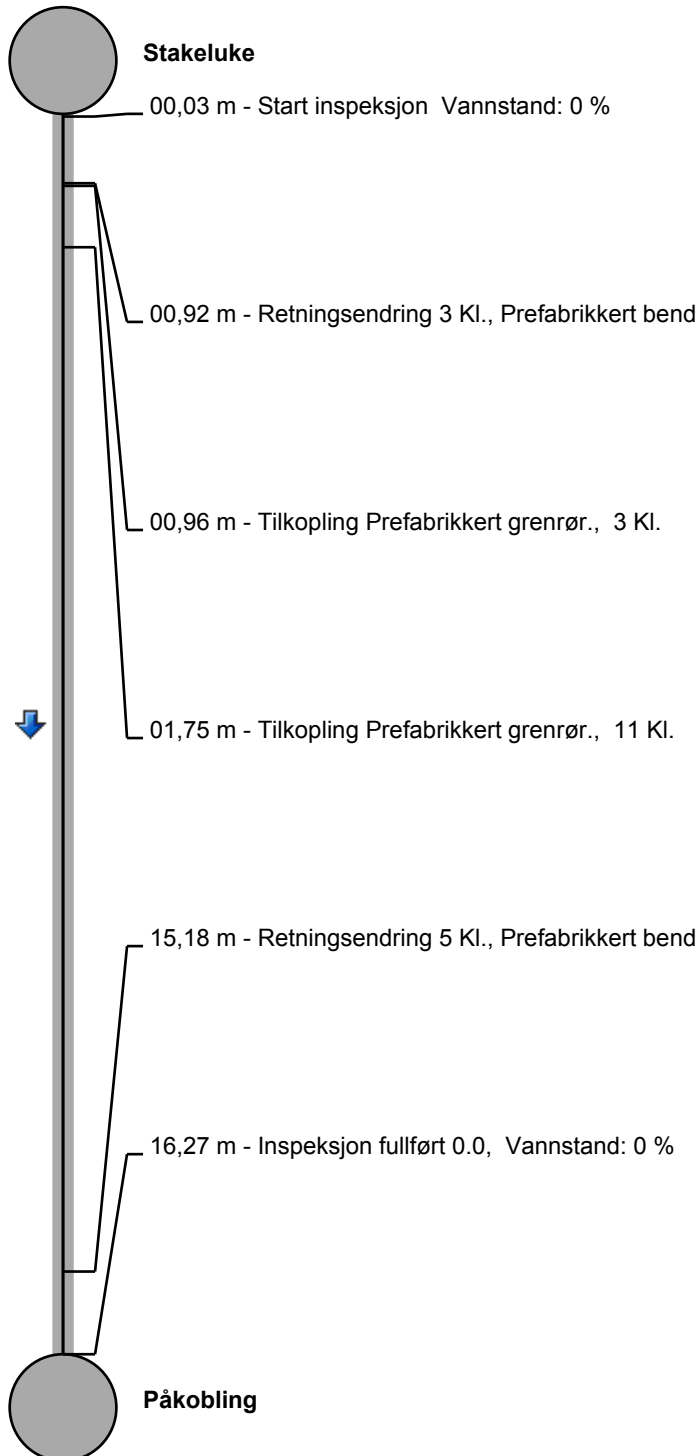

Ledningsnavn:	-	Inspeksjonsretning:	Medstrøms
Gate:	-	Rørform:	sirkulært 110/
Inspeksjonsdato	22.04.2021	Materiale:	Plast
Ledningstype:	Spillvann	Inspeksjonsformål:	Invisteringsplanlegging
Kommentar:			

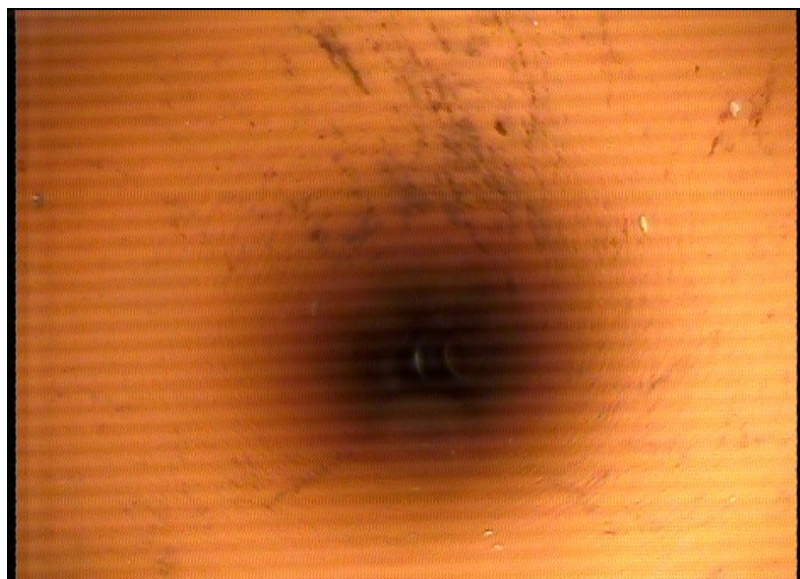

Stakeluke_Påkobling_100118.jpg

0,03 m -- Start inspeksjon Vannstand: 0 %

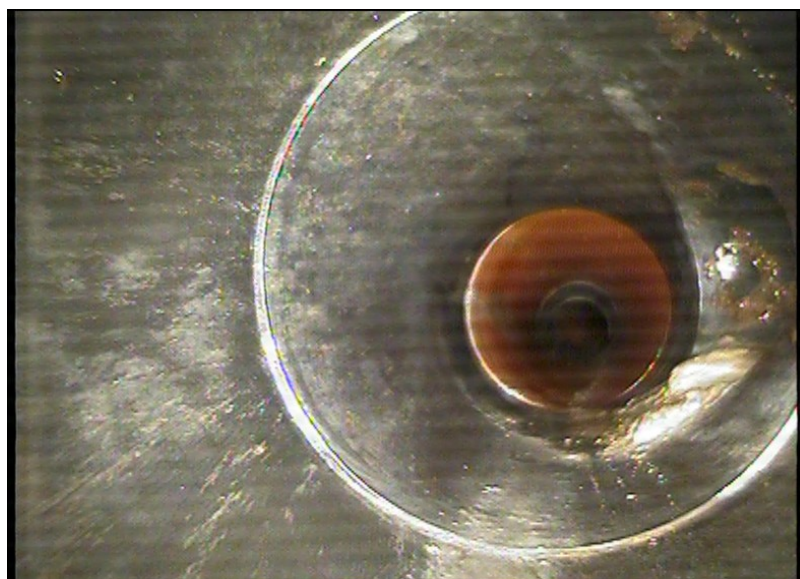

Stakeluke_Påkobling_100133.jpg

0,92 m -- Retningsendring 3 Kl., Prefabrikkert bend

Ledningsnavn:	-	Inspeksjonsretning:	Medstrøms
Gate:	-	Rørform:	sirkulært 110/
Inspeksjonsdato	22.04.2021	Materiale:	Plast
Ledningstype:	Spillvann	Inspeksjonsformål:	Invisteringsplanlegging
Kommentar:			

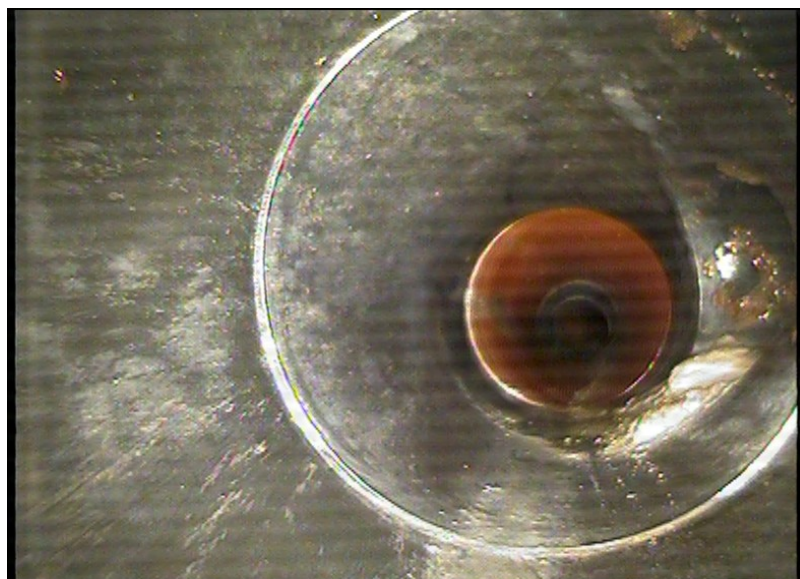

Stakeluke_Påkobling_100204.jpg

0,96 m -- Tilkopling Prefabrikkert grenrør., 3 Kl.



Stakeluke_Påkobling_100221.jpg

1,75 m -- Tilkopling Prefabrikkert grenrør., 11 Kl.

Ledningsnavn:	-	Inspeksjonsretning:	Medstrøms
Gate:	-	Rørform:	sirkulært 110/
Inspeksjonsdato	22.04.2021	Materiale:	Plast
Ledningstype:	Spillvann	Inspeksjonsformål:	Invisteringsplanlegging
Kommentar:			



Stakeluke_Påkobling_100350.jpg

15,18 m -- Retningsendring 5 Kl., Prefabrikkert bend

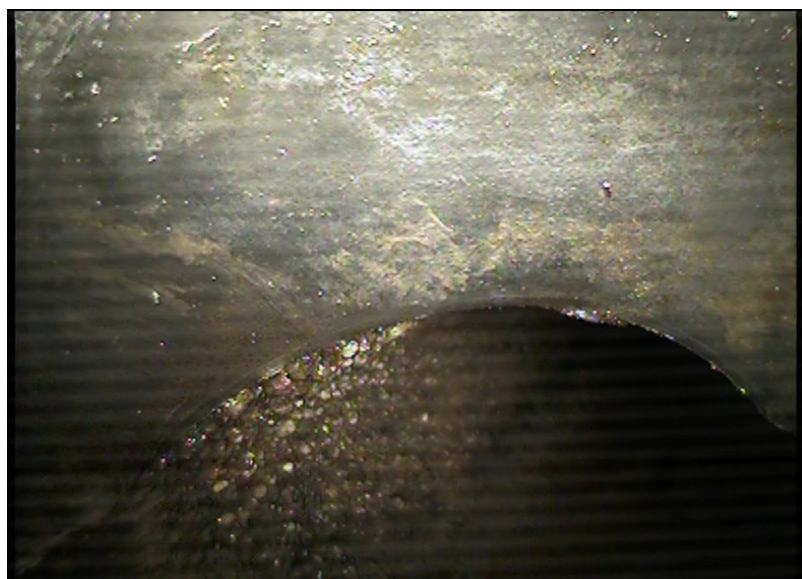

Stakeluke_Påkobling_100416.jpg

16,27 m -- Inspeksjon fullført 0.0, Vannstand: 0 %