

**Situasjonskart ved orientering om oppmåling/retting av eiendomsgrenser til ikke møtt part**

Dato : 06.01.2023  
 Gnr/Bnr: 25/26  
 Skrevet ut av:  
 Rune Kjærland  
 22/9204

**KARMØY KOMMUNE**  
 SEKTOR AREAL OG BYGGESAK  
 Kart- og oppmålingskontoret

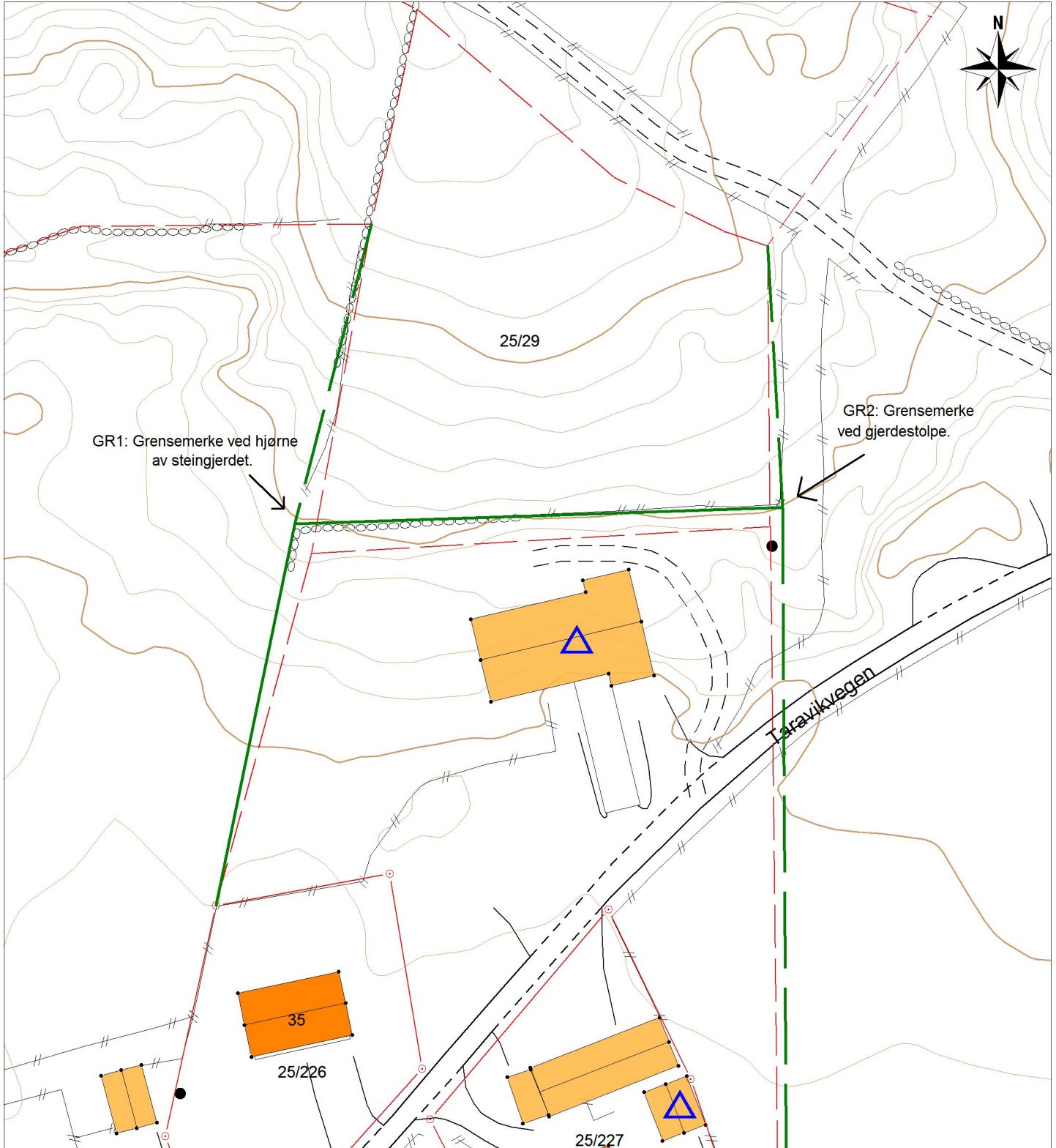

**Tegnforklaring:**

Målestokk: 1:750



Datum: Euref 89/UTM 32

Eiendomsgrense målt	
Eiendomsgrense usikker, ikke målt	
Grenselinjer som erstattes	
Rettet grenselinje, ikke målt	
Oppmålt grenselinje	

Bygg -takflate	
Vegkant	
Høydekurve	

NB: Kartet kan inneholde feil, noen grenser er usikre.